



LOTUS GAYRİMENKUL DEĞERLEME
VE DANIŞMANLIK A.Ş.

Gömeç Sok. No:37
Akgün İş Merkezi Kat 3/8
34718 Acıbadem / Kadıköy / İST

Telefon +90 216 545 48 66 • 67
+90 216 545 95 29
+90 216 545 88 91
Faks +90 216 339 02 81

ePosta bilgi@lotusgd.com
www.lotusgd.com

BATI EGE GAYRİMENKUL GELİŞTİRME VE YATIRIM TİCARET ANONİM ŞİRKETİ A.Ş.

Merkezefendi / DENİZLİ

(352 Adet Mesken + 3 Adet Dükkan)

GAYRİMENKUL DEĞERLEME RAPORU



Rapor No: 2023 / 762

İÇİNDEKİLER

1.	RAPOR ÖZETİ	4
2.	RAPOR BİLGİLERİ	5
3.	ŞİRKET BİLGİLERİ	6
4.	MÜŞTERİ BİLGİLERİ.....	6
5.	DEĞERLEME RAPORUNUN TEBLİĞİN 1. MADDESİNİN 2. FIKRASI KAPSAMINDA HAZIRLANIP HAZIRLANMADIĞI HAKKINDA AÇIKLAMA	7
6.	MÜŞTERİ TALEPLERİNİN KAPSAMI VE VARSA GETİRİLEN SINIRLAMALAR	7
7.	DEĞERLEME İŞLEMİNİ SINIRLAYAN VE OLUMSUZ YÖNDE ETKİLEYEN FAKTÖRLER.....	7
8.	DEĞER TANIMI VE GEÇERLİLİK KOŞULLARI	8
9.	UYGUNLUK BEYANI VE KISITLAYICI KOŞULLAR	9
10.	TAŞINMAZIN TAPU KAYITLARI	10
10.1.	TAPU KAYITLARI.....	10
10.2.	TAPU TAKYİDATI	21
10.3.	TAKYİDAT AÇIKLAMALARI	21
11.	BELEDİYE İNCELEMESİ.....	22
11.1.	İMAR DURUMU	22
11.2.	İMAR DOSYASI İNCELEMESİ.....	22
11.3.	ENCÜMEN KARARLARI, MAHKEME KARARLARI, RİSKLİ YAPI TESPİTİ, PLAN İPTALLERİ V.B. KONULAR	24
11.4.	YAPI DENETİM FİRMASI.....	24
11.5.	SON ÜÇ YIL İÇERİSİNDEKİ HUKUKİ DURUMDAN KAYNAKLANAN DEĞİŞİM.....	24
12.	TAŞINMAZLARIN ÇEVRE VE KONUMU.....	25
12.1.	KONUM VE ÇEVRE BİLGİLERİ	25
12.2.	BÖLGE ANALİZİ	27
12.2.1.	DENİZLİ İLİ:	27
12.2.2.	MERKEZEFENDİ İLÇESİ:.....	28
12.3.	DÜNYA EKONOMİSİNE GENEL BAKIŞ	29
12.4.	TÜRKİYE'NİN MAKROEKONOMİK GÖRÜNÜMÜ	31
12.5.	MEVCUT EKONOMİK KOŞULLARIN, GAYRİMENKUL PİYASASININ ANALİZİ, MEVCUT TRENDLER VE DAYANAK VERİLER.....	35
12.6.	TÜRKİYE GAYRİMENKUL PİYASASINI BEKLEYEN FIRSAT VE TEHDİTLER.....	38
13.	AÇIKLAMALAR.....	39
14.	EN VERİMLİ KULLANIM ANALİZİ.....	39
15.	DEĞERLENDİRME.....	40
16.	DEĞERLEME YAKLAŞIMLARI	41

16.1. PAZAR YAKLAŞIMI	41
16.2. MALİYET YAKLAŞIMI	43
16.3. GELİR YAKLAŞIMI	44
17. FİYATLANDIRMA	45
17.1. İKAME MALİYET YAKLAŞIMI	46
17.2. GELİR İNDİRGEME YAKLAŞIMI	46
17.3. EMSAL KARŞILAŞTIRMA YAKLAŞIMI	46
18. ANALİZ SONUÇLARININ DEĞERLENDİRMESİ	54
18.1. FARKLI DEĞERLEME METOTLARININ VE ANALİZ SONUÇLARININ UYUMLAŞTIRILMASI VE BU AMAÇLA İZLENEN YÖNTEMİN VE NEDENLERİNİN AÇIKLAMASI	54
18.2. KİRA DEĞERİ ANALİZİ VE KULLANILAN VERİLER:	54
18.3. GAYRİMENKUL VE BUNA BAĞLI HAKLARIN HUKUKİ DURUMUNUN ANALİZİ	55
18.4. GAYRİMENKUL ÜZERİNDEKİ TAKYİDAT VE İPOTEKLER İLE İLGİLİ GÖRÜŞ	55
18.5. DEĞERLEME KONUSU GAYRİMENKULÜN, ÜZERİNDE İPOTEK VEYA GAYRİMENKULÜN DEĞERİNİ DOĞRUDAN ETKİLEYECEK NİTELİKTE HERHANGİ BİR TAKYİDAT BULUNMASI DURUMLARI HARİÇ, DEVREDİLEBİLMESİ KONUSUNDA BİR SINIRLAMAYA TABİ OLUP OLMADIĞI HAKKINDA BİLGİ	55
18.6. BOŞ ARAZİ VE GELİŞTİRİLMİŞ PROJE DEĞERİ ANALİZİ VE KULLANILAN VERİ VE VARSAYIMLAR	55
18.7. ASGARİ BİLGİLERDEN RAPORDA VERİLMEYENLERİN NEDEN VERİLMEDİKLERİNİN GEREKÇELERİ	55
18.8. MÜŞTEREK VEYA BÖLÜNMÜŞ KISIMLARIN DEĞERLEME ANALİZİ	56
18.9. HASILAT PAYLAŞIMI VEYA KAT KARŞILIĞI YÖNTEMİ İLE YAPILACAK PROJELERDE, EMSAL PAY ORANLARI	56
18.10. YASAL GEREKLERİN YERİNDE GETİRİLİP GETİRİLMEDİĞİ VE MEVZUAT UYARINCA ALINMASI GEREKEN İZİN VE BELGELERİN TAM VE EKSİKSİZ OLARAK MEVCUT OLUP OLMADIĞI	56
18.11. DEĞERLEME KONUSU ARSA VEYA ARAZİ İŞE, ALIMINDAN İTİBAREN BEŞ YIL GEÇMESİNE RAĞMEN ÜZERİNDE PROJE GELİŞTİRMESİNE YÖNELİK HERHANGİ BİR TASARRUFTA BULUNUP BULUNULMADIĞINA DAİR BİLGİ	56
18.12. DEĞERLEMESİ YAPILAN GAYRİMENKULÜN TAPUDAKİ NİTELİĞİNİN, FİİLİ KULLANIM ŞEKLİNİN VE PORTFÖYE DAHİL EDİLME NİTELİĞİNİN BİRBİRİYLE UYUMLU OLUP OLMADIĞI HAKKINDA GÖRÜŞ İLE GAYRİMENKUL YATIRIM ORTAKLIKLARI PORTFÖYÜNE ALINMASINDA SERMAYE PİYASASI MEVZUATI ÇERÇEVESİNDE BİR ENGEL OLUP OLMADIĞI HAKKINDA GÖRÜŞ	56
19. SONUÇ	58

1. RAPOR ÖZETİ

DEĞERLEMİYİ TALEP EDEN	BATI EGE GAYRİMENKUL GELİŞTİRME VE YATIRIM TİCARET ANONİM ŞİRKETİ
DEĞERLEMESİ YAPILAN GAYRİMENKULÜN ADRESİ	Kayalar Mahallesi, 6030 Sokak, Aqua City Sitesi Merkezefendi / DENİZLİ
DAYANAK SÖZLEŞME	27 Haziran 2023 tarih ve 2162 – 2023/032-2 no ile
DEĞERLEME TARİHİ	30 Eylül 2023
RAPOR TARİHİ	18 Ekim 2023
DEĞERLENEN TAŞINMAZIN TÜRÜ	352 Adet Mesken + 3 Adet Dükkan
DEĞERLENEN MÜLKİYET HAKLARI	Tam mülkiyet
TAPU BİLGİLERİ ÖZETİ	Denizli İli, Merkezefendi İlçesi, Kayaköy (Bozburun) Mahallesi, 556 Ada, 10 Parselde yer alan 352 adet mesken ile 3 adet dükkan vasıflı taşınmaz
İMAR DURUMU ÖZETİ	Turizm + Ticaret + Konut Alanı Ayrık Nizam EMSAL: 1,80 Serbest Kat
RAPORUN KONUSU	Bu rapor, yukarıda adresi belirtilen 355 adet bağımsız bölümün pazar değerinin tespitine yönelik olarak hazırlanmıştır.
RAPORUN TÜRÜ	Konu değerlendirme raporu, Sermaye Piyasası Kurulu düzenlemeleri kapsamında GYO portföyü için ve "Değerleme Raporlarında Bulunması Gereken Asgari Hususları" içerecek şekilde hazırlanmıştır.

GAYRİMENKULLER İÇİN TAKDİR OLUNAN TOPLAM DEĞER (KDV HARİÇ)

DENİZLİ İLİ, MERKEZEFENDİ İLÇESİ, KAYAKÖY (BOZBURUN) MAHALLESİNDE YER ALAN 556 ADA 10 NOLU PARSELDEKİ 355 ADET BAĞIMSIZ BÖLÜMÜN (F2 BLOK %94,5 SEVİYEDE) TOPLAM DEĞERİ	1.060.923.929,-TL
DENİZLİ İLİ, MERKEZEFENDİ İLÇESİ, KAYAKÖY (BOZBURUN) MAHALLESİNDE YER ALAN 556 ADA 10 NOLU PARSELDEKİ 355 ADET BAĞIMSIZ BÖLÜMÜN %100 TAMAMLANMA SEVİYESİNE GÖRE TOPLAM DEĞERİ	1.089.414.384,-TL
355 ADET BAĞIMSIZ BÖLÜM TOPLAM KİRA DEĞERİ	3.961.100,-TL

RAPORU HAZIRLAYANLAR

Sorumlu Değerleme Uzmanı	Sorumlu Değerleme Uzmanı
M. KIVANÇ KILVAN (SPK Lisans Belge No: 400114)	Engin AKDENİZ (SPK Lisans Belge No: 403030)



LOTUS



2023/762

LOTUS
GAYRİMENKUL DEĞERLEME VE YATIRIM
ANONİM ŞİRKETİ
Sermaye Piyasası Kurulu
Denizli, Merkezefendi İlçesi, Kayaköy (Bozburun) Mahallesi, 556 Ada, 10 Nolu Parsel
Tic. Sic. No: 562757490330



2. RAPOR BİLGİLERİ

DEĞERLEMİYİ TALEP EDEN	BATI EGE GAYRİMENKUL GELİŞTİRME VE YATIRIMTİCARET ANONİM ŞİRKETİ
DEĞERLEMESİ YAPILAN GAYRİMENKULÜN ADRESİ	Kayalar Mahallesi, 6030 Sokak, Aqua City Sitesi <u>Merkezefendi / DENİZLİ</u>
DAYANAK SÖZLEŞME	27 Haziran 2023 tarih ve 2162 - 2023/032-2 no ile
MÜŞTERİ NO	2162
RAPOR NO	2023/762
DEĞERLEME TARİHİ	30 Eylül 2023
RAPOR TARİHİ	18 Ekim 2023
RAPORUN KONUSU	Bu rapor, yukarıda adresi belirtilen 355 adet bağımsız bölümün pazar değerinin tespitine yönelik olarak hazırlanmıştır.
RAPORUN TÜRÜ	Konu değerlendirme raporu, Sermaye Piyasası Kurulu düzenlemeleri kapsamında GYO portföyü için ve "Değerleme Raporlarında Bulunması Gereken Asgari Hususları" içerecek şekilde hazırlanmıştır.
RAPORU HAZIRLAYANLAR	M. Kıvanç KILVAN- Sorumlu Değerleme Uzmanı Lisans No: 400114 Engin AKDENİZ- Sorumlu Değerleme Uzmanı Lisans No: 403030
RAPORA KONU GAYRİMENKUL İÇİN ŞİRKETİMİZ TARAFINDAN YAPILAN SON ÜÇ DEĞERLEMeye İLİŞKİN BİLGİLER	

RAPOR TARİHİ	22.09.2022	06.01.2023	10.08.2023
RAPOR NUMARASI	2022/830	2022/1573	2023/530
RAPORU HAZIRLAYANLAR	Kıvanç KILVAN (400114) Engin AKDENİZ	Kıvanç KILVAN (400114) Engin AKDENİZ (403030)	Kıvanç KILVAN (400114) Engin AKDENİZ (403030)
TAKDİR OLUNAN DEĞER (TL) (KDV HARİÇ)	572.435.000,-TL (372 adet bağımsız bölüm)	818.618.929,-TL (365 adet bağımsız bölüm)	1.025.973.929,-TL (358 adet bağımsız bölüm)



LOTUS



2023/762



3. ŞİRKET BİLGİLERİ

ŞİRKET ADI	LOTUS GAYRİMENKUL DEĞERLEME VE DANIŞMANLIK A.Ş.
ŞİRKET MERKEZİ	Kadıköy/İSTANBUL
ŞİRKET ADRESİ	Gömeç Sokak, No: 37 Akgün İş Merkezi Kat 3/8- 34718 Acıbadem – Kadıköy / İSTANBUL
TELEFON	(0216) 545 48 66-(0216) 545 48 67 (0216) 545 95 29-(0216) 545 88 91
FAKS	(0216) 339 02 81
EPOSTA	bilgi@lotusgd.com
WEB	www.lotusgd.com
KURULUŞ (TESCİL) TARİHİ	10 Ocak 2005
SERMAYE PİYASASI KURUL KAYDINA ALINIŞ TARİH VE KARAR NO	07 Nisan 2005 – 14/462
BANKACILIK DÜZENLEME VE DENETLEME KURUL KAYDINA ALINIŞ TARİH VE KARAR NO	12 Mart 2009- 3073
TİCARET SİCİL NO	542757/490339
KURULUŞ SERMAYESİ	75.000,-YTL
ŞİMDİKİ SERMAYESİ	1.000.000,-TL

4. MÜŞTERİ BİLGİLERİ

ŞİRKET ÜNVANI	BATI EGE GAYRİMENKUL GELİŞTİRME VE YATIRIM TİCARET ANONİM ŞİRKETİ
ŞİRKETİN ADRESİ	Kayalar Mahallesi, Adnan Menderes Bulvarı, No: 85 Merkezefendi/DENİZLİ
TELEFON NO	(258) 371 99 00
E-MAIL	info@batiegeyatirim.com.tr
KURULUŞ (TESCİL) TARİHİ	05.07.2011

5. DEĞERLEME RAPORUNUN TEBLİĞİN 1. MADDESİNİN 2. FIKRASI KAPSAMINDA HAZIRLANIP HAZIRLANMADIĞI HAKKINDA AÇIKLAMA

Bu rapor, aşağıda belirtilen tebliğ ve düzenlemelere göre hazırlanmış olup, Sermaye Piyasalarında Faaliyette bulunacak Gayrimenkul Değerleme Kuruluşları Hakkında Tebliğin (III-62.3) 1. Maddesinin 2. Fıkrası kapsamındadır.

- Sermaye Piyasası Kurulu'nun III-62.3 sayılı "Sermaye Piyasalarında Faaliyette bulunacak Gayrimenkul Değerleme Kuruluşları Hakkında Tebliğ" ekinde yer alan "Değerleme Raporlarında Bulunması Gereken Asgari Hususular"
- Sermaye Piyasası Kurulu'nun III-62.1 sayılı "Sermaye Piyasasında Değerleme Standartları Hakkında Tebliğ"
- Sermaye Piyasası Kurul Karar Organı'nın 22.06.2017 tarih ve 25/856 sayılı kararı ile uygun görülen Uluslar Arası Değerleme Standartları (2017)

6. MÜŞTERİ TALEPLERİNİN KAPSAMI VE VARSA GETİRİLEN SINIRLAMALAR

Bu rapor Batı Ege Gayrimenkul Geliştirme ve Yatırım Tic. A.Ş.'nin talebiyle yukarıda adresi belirtilen ve şirket portföyünde yer alan gayrimenkulün Türk Lirası cinsinden Pazar değerinin tespitine yönelik olarak hazırlanmıştır. Müşteri tarafından getirilmiş herhangi bir sınırlama bulunmamaktadır.

7. DEĞERLEME İŞLEMİNİ SINIRLAYAN VE OLUMSUZ YÖNDE ETKİLEYEN FAKTÖRLER

Herhangi bir sınırlayıcı ve olumsuz faktör bulunmamaktadır.

8. DEĞER TANIMI VE GEÇERLİLİK KOŞULLARI

Bu rapor, müşterinin talebi üzerine adresi belirtilen gayrimenkulün Pazar değerinin tespitine yönelik olarak hazırlanmıştır.

Pazar değeri:

Bir mülkün, istekli alıcı ve istekli satıcı arasında, tarafların herhangi bir ilişkiden etkilenmeyeceği şartlar altında, hiçbir zorlama olmadan, basiretli ve konu hakkında yeterli bilgi sahibi kişiler olarak, uygun bir pazarlama sonrasında değerlendirme tarihinde gerçekleştirecekleri alım satım işleminde el değiştirmesi gerektiği takdir edilen tahmini tutardır.

Bu değerlendirme çalışmasında aşağıdaki hususların geçerliliği varsayılmaktadır.

- Analiz edilen gayrimenkullerin türü ile ilgili olarak mevcut bir pazarın varlığı peşinen kabul edilmiştir.
- Alıcı ve satıcı makul ve mantıklı hareket etmektedirler.
- Taraflar gayrimenkuller ile ilgili her konuda tam bilgi sahibidirler ve kendilerine azami faydayı sağlayacak şekilde hareket etmektedirler.
- Gayrimenkullerin satışı için makul bir süre tanınmıştır.
- Ödeme nakit veya benzeri araçlarla peşin olarak yapılmaktadır.
- Gayrimenkullerin alım – satım işlemi sırasında gerekebilecek finansman, piyasa faiz oranları üzerinden gerçekleştirilmektedir.

9. UYGUNLUK BEYANI VE KISITLAYICI KOŞULLAR

Bilgi ve inançlarımız doğrultusunda aşağıdaki hususları teyit ederiz.

- a. Raporda yer alan görüş ve sonuçlar, sadece belirtilen varsayımlar ve koşullarla sınırlıdır. Tümü kişisel, tarafsız ve önyargısız olarak yapılmış çalışmaların sonucudur.
- b. Şirketimizin değerlendirme konusunu oluşturan tesis ve mülklere ilişkin güncel veya geleceğe dönük hiçbir ilgisi yoktur. Bu işin içindeki taraflara karşı herhangi bir çıkarı ya da önyargısı bulunmamaktadır.
- c. Verdiğimiz hizmet, herhangi bir tarafın amacı lehine sonuçlanacak bir yöne veya önceden saptanmış olan bir değere; özel koşul olarak belirlenen bir sonuca ulaşmaya ya da sonraki bir olayın oluşmasına bağlı değildir.
- d. Şirketimiz değerlemeyi ahlâki kural ve performans standartlarına göre gerçekleştirmiştir.
- e. Şirketimiz, ekspertiz raporu tarihinden sonra gayrimenkulde meydana gelebilecek fiziksel değişikliklerin ve ekonomide yaşanabilecek olumlu ya da olumsuz gelişmelerin raporda belirtilen fikir ve sonuçları etkilemesinden ötürü sorumluluk taşımaz.
- f. Mülkün takdir edilen değerinde değişikliğe yol açabilecek zemin altı (radyoaktivite, kirlilik, depremsellik vb.) veya yapısal sorunları içermediği varsayılmıştır. Bu hususlar, zeminde ve binada yapılacak aletsel gözlemler ve statik hesaplamaların yanı sıra uygulama projelerindeki incelemeler sonucu açıklık kazanabilecek olup uzmanlığımız dışındadır. Bu tür mühendislik ve etüt gerektiren koşullar veya bunların tespiti için hiçbir sorumluluk alınmaz.

10. TAŞINMAZIN TAPU KAYITLARI

10.1. Tapu kayıtları

355 Adet Bağımsız Bölüm

SAHİBİ	Batı Ege Gayrimenkul Geliştirme ve Yat. Tic. A.Ş. (*)
İLİ - İLÇESİ	Denizli - Merkezefendi
MAHALLESİ	Kayaköy (Bozburun)
PAFTA NO	-
ANA GAYRİMENKUL NİTELİK	A-1, B1-A, B1-B NOLU BLOKLAR 17 KATLI B2, B3, D1, D2 NOLU BLOKLAR 12 KATLI D3 NOLU BLOK 11 KATLI, C1, C2, C3, C4, C5, C6, C7 NOLU BLOKLAR 7 KATLI F1, NOLU BLOK 31 KATLI BETONARME APARTMAN VE KE NOLU BLOK 1 KATLI BETONARME İŞYERİ VE ARSASI
ADA NO	556
PARSEL NO	10
ARSA ALANI (m²)	64.531,91
KAT NO	<i>Bkz: Tapu Bilgileri Tablosu</i>
BLOK NO	<i>Bkz: Tapu Bilgileri Tablosu</i>
BAĞIMSIZ BÖLÜM NO	<i>Bkz: Tapu Bilgileri Tablosu</i>
BAĞIMSIZ BÖLÜM NİTELİK	<i>Bkz: Tapu Bilgileri Tablosu</i>
ARSA PAYI	<i>Bkz: Tapu Bilgileri Tablosu</i>

(*) İnşaatı devam eden F2 Bloktaki bağımsız bölümler dışında kalan değerlemeye konu bağımsız bölümler kat mülkiyetine geçmiştir.

SIRA	BLOK NO	BAĞIMSIZ BÖLÜM NO	KAT NO	NİTELİK	ARSA PAYI			TARİH	YEVMIYE
1	A1	1	Zemin	Mesken	46	/	40000	28.07.2017	18313
2	A1	4	1.Kat	Mesken	42	/	40000	28.07.2017	18313
3	A1	6	1.Kat	Mesken	42	/	40000	28.07.2017	18313
4	A1	8	2.Kat	Mesken	42	/	40000	28.07.2017	18313
5	A1	10	2.Kat	Mesken	42	/	40000	28.07.2017	18313
6	B1A	4	1.Kat	Mesken	38	/	40000	28.07.2017	18313
7	B1A	6	1.Kat	Mesken	38	/	40000	28.07.2017	18313
8	B1A	8	2.Kat	Mesken	38	/	40000	28.07.2017	18313
9	B1A	12	3.Kat	Mesken	38	/	40000	28.07.2017	18313
10	B1A	14	3.Kat	Mesken	38	/	40000	28.07.2017	18313
11	B1A	18	4.Kat	Mesken	38	/	40000	28.07.2017	18313
12	B1A	20	5.Kat	Mesken	39	/	40000	28.07.2017	18313
13	B1A	22	5.Kat	Mesken	38	/	40000	28.07.2017	18313
14	B1A	24	6.Kat	Mesken	39	/	40000	28.07.2017	18313
15	B1A	26	6.Kat	Mesken	39	/	40000	28.07.2017	18313
16	B1A	30	7.Kat	Mesken	39	/	40000	28.07.2017	18313
17	B1A	38	9.Kat	Mesken	39	/	40000	28.07.2017	18313
18	B1B	4	1.Kat	Mesken	38	/	40000	28.07.2017	18313
19	B1B	8	2.Kat	Mesken	38	/	40000	28.07.2017	18313
20	B1B	12	3.Kat	Mesken	38	/	40000	28.07.2017	18313
21	B1B	20	5.Kat	Mesken	38	/	40000	28.07.2017	18313
22	B1B	24	6.Kat	Mesken	39	/	40000	28.07.2017	18313
23	B1B	28	7.Kat	Mesken	39	/	40000	28.07.2017	18313
24	C1	3	Zemin	Mesken	65	/	40000	28.07.2017	18313
25	C1	5	1.Kat	Mesken	65	/	40000	28.07.2017	18313
26	C4	4	Zemin	Mesken	65	/	40000	28.07.2017	18313
27	C4	6	1.Kat	Mesken	65	/	40000	28.07.2017	18313
28	C4	7	2.Kat	Mesken	65	/	40000	28.07.2017	18313
29	C4	8	2.Kat	Mesken	65	/	40000	28.07.2017	18313
30	C4	10	3.Kat	Mesken	64	/	40000	28.07.2017	18313
31	C4	11	4.Kat	Mesken	64	/	40000	28.07.2017	18313
32	C4	12	4.Kat	Mesken	64	/	40000	28.07.2017	18313
33	C4	14	5.Kat	Mesken	62	/	40000	28.07.2017	18313
34	C7	1	1.Bodrum	Mesken	71	/	40000	28.07.2017	18313
35	C7	3	Zemin	Mesken	61	/	40000	28.07.2017	18313
36	C7	9	3.Kat	Mesken	61	/	40000	28.07.2017	18313
37	C7	11	4.Kat	Mesken	61	/	40000	28.07.2017	18313
38	C7	14	5.Kat	Mesken	59	/	40000	28.07.2017	18313
39	D1	7	1.Kat	Mesken	41	/	40000	28.07.2017	18313
40	D2	12	2.Kat	Mesken	38	/	40000	28.07.2017	18313
41	D2	13	3.Kat	Mesken	39	/	40000	28.07.2017	18313

42	D2	16	3.Kat	Mesken	39	/	40000	28.07.2017	18313
43	D2	17	4.Kat	Mesken	39	/	40000	28.07.2017	18313
44	D2	20	4.Kat	Mesken	39	/	40000	28.07.2017	18313
45	D2	21	5.Kat	Mesken	40	/	40000	28.07.2017	18313
46	D2	24	5.Kat	Mesken	39	/	40000	28.07.2017	18313
47	D2	25	6.Kat	Mesken	39	/	40000	28.07.2017	18313
48	D2	29	7.Kat	Mesken	40	/	40000	28.07.2017	18313
49	D2	33	8.Kat	Mesken	40	/	40000	28.07.2017	18313
50	D2	37	9.Kat	Mesken	40	/	40000	28.07.2017	18313
51	D3	12	2.Kat	Mesken	39	/	40000	28.07.2017	18313
52	D4	1	1.Bodrum	Mesken	36	/	40000	28.07.2017	18313
53	D5	1	1.Bodrum	Mesken	36	/	40000	28.07.2017	18313
54	F1	5	Zemin	Mesken	33	/	40000	28.07.2017	18313
55	F1	15	2.Kat	Mesken	22	/	40000	28.07.2017	18313
56	F1	18	2.Kat	Mesken	29	/	40000	28.07.2017	18313
57	F1	19	2.Kat	Mesken	30	/	40000	28.07.2017	18313
58	F1	309	29.Kat	Mesken	23	/	40000	28.07.2017	18313
59	F1	311	29.Kat	Mesken	20	/	40000	28.07.2017	18313
60	F1	312	29.Kat	Mesken	23	/	40000	28.07.2017	18313
61	F1	317	Zemin	Dükkan	45	/	40000	28.07.2017	18313



SIRA	BLOK NO	BAĞIMSIZ BÖLÜM NO	KAT NO	NİTELİK	ARSA PAYI		TARİH	YEVMIYE
62	F2	1	Zemin+1	Dubleks Mesken	78	/ 40000	28.07.2017	18313
63	F2	2	Zemin+1	Dubleks Mesken	78	/ 40000	28.07.2017	18313
64	F2	3	Zemin	Mesken	32	/ 40000	28.07.2017	18313
65	F2	4	Zemin	Mesken	24	/ 40000	28.07.2017	18313
66	F2	5	Zemin	Mesken	23	/ 40000	28.07.2017	18313
67	F2	6	Zemin	Mesken	23	/ 40000	28.07.2017	18313
68	F2	7	Zemin	Mesken	24	/ 40000	28.07.2017	18313
69	F2	8	1.Kat	Mesken	41	/ 40000	28.07.2017	18313
70	F2	9	1.Kat	Mesken	22	/ 40000	28.07.2017	18313
71	F2	10	1.Kat	Mesken	22	/ 40000	28.07.2017	18313
72	F2	11	1.Kat	Mesken	22	/ 40000	28.07.2017	18313
73	F2	12	1.Kat	Mesken	23	/ 40000	28.07.2017	18313
74	F2	13	2.Kat	Mesken	44	/ 40000	28.07.2017	18313
75	F2	14	2.Kat	Mesken	42	/ 40000	28.07.2017	18313
76	F2	15	2.Kat	Mesken	41	/ 40000	28.07.2017	18313
77	F2	16	2.Kat	Mesken	22	/ 40000	28.07.2017	18313
78	F2	17	2.Kat	Mesken	22	/ 40000	28.07.2017	18313
79	F2	18	2.Kat	Mesken	22	/ 40000	28.07.2017	18313
80	F2	19	2.Kat	Mesken	23	/ 40000	28.07.2017	18313
81	F2	20	3.Kat	Mesken	23	/ 40000	28.07.2017	18313
82	F2	21	3.Kat	Mesken	22	/ 40000	28.07.2017	18313
83	F2	22	3.Kat	Mesken	22	/ 40000	28.07.2017	18313
84	F2	23	3.Kat	Mesken	22	/ 40000	28.07.2017	18313
85	F2	24	3.Kat	Mesken	36	/ 40000	28.07.2017	18313
86	F2	25	3.Kat	Mesken	22	/ 40000	28.07.2017	18313
87	F2	26	3.Kat	Mesken	22	/ 40000	28.07.2017	18313
88	F2	27	3.Kat	Mesken	22	/ 40000	28.07.2017	18313
89	F2	28	3.Kat	Mesken	23	/ 40000	28.07.2017	18313
90	F2	29	3.Kat	Mesken	40	/ 40000	28.07.2017	18313
91	F2	30	4.Kat	Mesken	22	/ 40000	28.07.2017	18313
92	F2	31	4.Kat	Mesken	22	/ 40000	28.07.2017	18313
93	F2	32	4.Kat	Mesken	22	/ 40000	28.07.2017	18313
94	F2	33	4.Kat	Mesken	22	/ 40000	28.07.2017	18313
95	F2	34	4.Kat	Mesken	36	/ 40000	28.07.2017	18313
96	F2	35	4.Kat	Mesken	22	/ 40000	28.07.2017	18313
97	F2	36	4.Kat	Mesken	22	/ 40000	28.07.2017	18313
98	F2	37	4.Kat	Mesken	22	/ 40000	28.07.2017	18313
99	F2	38	4.Kat	Mesken	23	/ 40000	28.07.2017	18313
100	F2	39	4.Kat	Mesken	40	/ 40000	28.07.2017	18313
101	F2	40	5.Kat	Mesken	22	/ 40000	28.07.2017	18313

102	F2	41	5.Kat	Mesken	22	/	40000	28.07.2017	18313
103	F2	42	5.Kat	Mesken	22	/	40000	28.07.2017	18313
104	F2	43	5.Kat	Mesken	22	/	40000	28.07.2017	18313
105	F2	44	5.Kat	Mesken	36	/	40000	28.07.2017	18313
106	F2	45	5.Kat	Mesken	22	/	40000	28.07.2017	18313
107	F2	46	5.Kat	Mesken	22	/	40000	28.07.2017	18313
108	F2	47	5.Kat	Mesken	22	/	40000	28.07.2017	18313
109	F2	48	5.Kat	Mesken	23	/	40000	28.07.2017	18313
110	F2	49	5.Kat	Mesken	40	/	40000	28.07.2017	18313
111	F2	50	6.Kat	Mesken	22	/	40000	28.07.2017	18313
112	F2	51	6.Kat	Mesken	22	/	40000	28.07.2017	18313
113	F2	52	6.Kat	Mesken	22	/	40000	28.07.2017	18313
114	F2	53	6.Kat	Mesken	22	/	40000	28.07.2017	18313
115	F2	54	6.Kat	Mesken	36	/	40000	28.07.2017	18313
116	F2	55	6.Kat	Mesken	22	/	40000	28.07.2017	18313
117	F2	56	6.Kat	Mesken	22	/	40000	28.07.2017	18313
118	F2	57	6.Kat	Mesken	22	/	40000	28.07.2017	18313
119	F2	58	6.Kat	Mesken	23	/	40000	28.07.2017	18313
120	F2	59	6.Kat	Mesken	40	/	40000	28.07.2017	18313
121	F2	60	7.Kat	Mesken	22	/	40000	28.07.2017	18313
122	F2	61	7.Kat	Mesken	22	/	40000	28.07.2017	18313
123	F2	62	7.Kat	Mesken	22	/	40000	28.07.2017	18313
124	F2	63	7.Kat	Mesken	22	/	40000	28.07.2017	18313
125	F2	64	7.Kat	Mesken	36	/	40000	28.07.2017	18313
126	F2	65	7.Kat	Mesken	22	/	40000	28.07.2017	18313
127	F2	66	7.Kat	Mesken	22	/	40000	28.07.2017	18313
128	F2	67	7.Kat	Mesken	22	/	40000	28.07.2017	18313
129	F2	68	7.Kat	Mesken	23	/	40000	28.07.2017	18313
130	F2	69	7.Kat	Mesken	40	/	40000	28.07.2017	18313
131	F2	70	8.Kat	Mesken	22	/	40000	28.07.2017	18313
132	F2	71	8.Kat	Mesken	22	/	40000	28.07.2017	18313
133	F2	72	8.Kat	Mesken	22	/	40000	28.07.2017	18313
134	F2	73	8.Kat	Mesken	22	/	40000	28.07.2017	18313
135	F2	74	8.Kat	Mesken	36	/	40000	28.07.2017	18313
136	F2	75	8.Kat	Mesken	22	/	40000	28.07.2017	18313
137	F2	76	8.Kat	Mesken	22	/	40000	28.07.2017	18313
138	F2	77	8.Kat	Mesken	22	/	40000	28.07.2017	18313
139	F2	78	8.Kat	Mesken	23	/	40000	28.07.2017	18313
140	F2	79	8.Kat	Mesken	40	/	40000	28.07.2017	18313
141	F2	80	9.Kat	Mesken	22	/	40000	28.07.2017	18313
142	F2	81	9.Kat	Mesken	22	/	40000	28.07.2017	18313
143	F2	82	9.Kat	Mesken	22	/	40000	28.07.2017	18313
144	F2	83	9.Kat	Mesken	22	/	40000	28.07.2017	18313
145	F2	84	9.Kat	Mesken	36	/	40000	28.07.2017	18313
146	F2	85	9.Kat	Mesken	22	/	40000	28.07.2017	18313
147	F2	86	9.Kat	Mesken	22	/	40000	28.07.2017	18313

148	F2	87	9.Kat	Mesken	22	/	40000	28.07.2017	18313
149	F2	88	9.Kat	Mesken	23	/	40000	28.07.2017	18313
150	F2	89	9.Kat	Mesken	40	/	40000	28.07.2017	18313
151	F2	90	10.Kat	Mesken	22	/	40000	28.07.2017	18313
152	F2	91	10.Kat	Mesken	22	/	40000	28.07.2017	18313
153	F2	92	10.Kat	Mesken	22	/	40000	28.07.2017	18313
154	F2	93	10.Kat	Mesken	22	/	40000	28.07.2017	18313
155	F2	94	10.Kat	Mesken	36	/	40000	28.07.2017	18313
156	F2	95	10.Kat	Mesken	22	/	40000	28.07.2017	18313
157	F2	96	10.Kat	Mesken	22	/	40000	28.07.2017	18313
158	F2	97	10.Kat	Mesken	22	/	40000	28.07.2017	18313
159	F2	98	10.Kat	Mesken	23	/	40000	28.07.2017	18313
160	F2	99	10.Kat	Mesken	40	/	40000	28.07.2017	18313
161	F2	100	11.Kat	Mesken	23	/	40000	28.07.2017	18313
162	F2	101	11.Kat	Mesken	23	/	40000	28.07.2017	18313
163	F2	102	11.Kat	Mesken	23	/	40000	28.07.2017	18313
164	F2	103	11.Kat	Mesken	23	/	40000	28.07.2017	18313
165	F2	104	11.Kat	Mesken	37	/	40000	28.07.2017	18313
166	F2	105	11.Kat	Mesken	23	/	40000	28.07.2017	18313
167	F2	106	11.Kat	Mesken	23	/	40000	28.07.2017	18313
168	F2	107	11.Kat	Mesken	23	/	40000	28.07.2017	18313
169	F2	108	11.Kat	Mesken	24	/	40000	28.07.2017	18313
170	F2	109	11.Kat	Mesken	41	/	40000	28.07.2017	18313
171	F2	110	12.Kat	Mesken	23	/	40000	28.07.2017	18313
172	F2	111	12.Kat	Mesken	22	/	40000	28.07.2017	18313
173	F2	112	12.Kat	Mesken	22	/	40000	28.07.2017	18313
174	F2	112	12.Kat	Mesken	23	/	40000	28.07.2017	18313
175	F2	114	12.Kat	Mesken	37	/	40000	28.07.2017	18313
176	F2	115	12.Kat	Mesken	23	/	40000	28.07.2017	18313
177	F2	116	12.Kat	Mesken	23	/	40000	28.07.2017	18313
178	F2	117	12.Kat	Mesken	23	/	40000	28.07.2017	18313
179	F2	118	12.Kat	Mesken	24	/	40000	28.07.2017	18313
180	F2	119	12.Kat	Mesken	41	/	40000	28.07.2017	18313
181	F2	120	13.Kat	Mesken	23	/	40000	28.07.2017	18313
182	F2	121	13.Kat	Mesken	23	/	40000	28.07.2017	18313
183	F2	122	13.Kat	Mesken	23	/	40000	28.07.2017	18313
184	F2	123	13.Kat	Mesken	23	/	40000	28.07.2017	18313
185	F2	124	13.Kat	Mesken	37	/	40000	28.07.2017	18313
186	F2	125	13.Kat	Mesken	23	/	40000	28.07.2017	18313
187	F2	126	13.Kat	Mesken	23	/	40000	28.07.2017	18313
188	F2	127	13.Kat	Mesken	23	/	40000	28.07.2017	18313
189	F2	128	13.Kat	Mesken	24	/	40000	28.07.2017	18313
190	F2	129	13.Kat	Mesken	41	/	40000	28.07.2017	18313
191	F2	130	14.Kat	Mesken	23	/	40000	28.07.2017	18313
192	F2	131	14.Kat	Mesken	23	/	40000	28.07.2017	18313
193	F2	132	14.Kat	Mesken	23	/	40000	28.07.2017	18313

194	F2	133	14.Kat	Mesken	23	/	40000	28.07.2017	18313
195	F2	134	14.Kat	Mesken	37	/	40000	28.07.2017	18313
196	F2	135	14.Kat	Mesken	23	/	40000	28.07.2017	18313
197	F2	136	14.Kat	Mesken	23	/	40000	28.07.2017	18313
198	F2	137	14.Kat	Mesken	23	/	40000	28.07.2017	18313
199	F2	138	14.Kat	Mesken	24	/	40000	28.07.2017	18313
200	F2	139	14.Kat	Mesken	41	/	40000	28.07.2017	18313
201	F2	140	15.Kat	Mesken	23	/	40000	28.07.2017	18313
202	F2	141	15.Kat	Mesken	23	/	40000	28.07.2017	18313
203	F2	142	15.Kat	Mesken	23	/	40000	28.07.2017	18313
204	F2	143	15.Kat	Mesken	23	/	40000	28.07.2017	18313
205	F2	144	15.Kat	Mesken	37	/	40000	28.07.2017	18313
206	F2	145	15.Kat	Mesken	23	/	40000	28.07.2017	18313
207	F2	146	15.Kat	Mesken	23	/	40000	28.07.2017	18313
208	F2	147	15.Kat	Mesken	23	/	40000	28.07.2017	18313
209	F2	148	15.Kat	Mesken	24	/	40000	28.07.2017	18313
210	F2	149	15.Kat	Mesken	41	/	40000	28.07.2017	18313
211	F2	150	16.Kat	Mesken	23	/	40000	28.07.2017	18313
212	F2	151	16.Kat	Mesken	23	/	40000	28.07.2017	18313
213	F2	152	16.Kat	Mesken	23	/	40000	28.07.2017	18313
214	F2	153	16.Kat	Mesken	23	/	40000	28.07.2017	18313
215	F2	154	16.Kat	Mesken	37	/	40000	28.07.2017	18313
216	F2	155	16.Kat	Mesken	23	/	40000	28.07.2017	18313
217	F2	156	16.Kat	Mesken	23	/	40000	28.07.2017	18313
218	F2	157	16.Kat	Mesken	23	/	40000	28.07.2017	18313
219	F2	158	16.Kat	Mesken	24	/	40000	28.07.2017	18313
220	F2	159	16.Kat	Mesken	41	/	40000	28.07.2017	18313
221	F2	160	17.Kat	Mesken	23	/	40000	28.07.2017	18313
222	F2	161	17.Kat	Mesken	23	/	40000	28.07.2017	18313
223	F2	162	17.Kat	Mesken	23	/	40000	28.07.2017	18313
224	F2	163	17.Kat	Mesken	23	/	40000	28.07.2017	18313
225	F2	164	17.Kat	Mesken	37	/	40000	28.07.2017	18313
226	F2	165	17.Kat	Mesken	23	/	40000	28.07.2017	18313
227	F2	166	17.Kat	Mesken	23	/	40000	28.07.2017	18313
228	F2	167	17.Kat	Mesken	23	/	40000	28.07.2017	18313
229	F2	168	17.Kat	Mesken	24	/	40000	28.07.2017	18313
230	F2	169	17.Kat	Mesken	41	/	40000	28.07.2017	18313
231	F2	170	18.Kat	Mesken	23	/	40000	28.07.2017	18313
232	F2	171	18.Kat	Mesken	23	/	40000	28.07.2017	18313
233	F2	172	18.Kat	Mesken	23	/	40000	28.07.2017	18313
234	F2	173	18.Kat	Mesken	23	/	40000	28.07.2017	18313
235	F2	174	18.Kat	Mesken	37	/	40000	28.07.2017	18313
236	F2	175	18.Kat	Mesken	23	/	40000	28.07.2017	18313
237	F2	176	18.Kat	Mesken	23	/	40000	28.07.2017	18313
238	F2	177	18.Kat	Mesken	23	/	40000	28.07.2017	18313
239	F2	178	18.Kat	Mesken	24	/	40000	28.07.2017	18313

240	F2	179	18.Kat	Mesken	41	/	40000	28.07.2017	18313
241	F2	180	19.Kat	Mesken	23	/	40000	28.07.2017	18313
242	F2	181	19.Kat	Mesken	23	/	40000	28.07.2017	18313
243	F2	182	19.Kat	Mesken	23	/	40000	28.07.2017	18313
244	F2	183	19.Kat	Mesken	23	/	40000	28.07.2017	18313
245	F2	184	19.Kat	Mesken	38	/	40000	28.07.2017	18313
246	F2	185	19.Kat	Mesken	23	/	40000	28.07.2017	18313
247	F2	186	19.Kat	Mesken	23	/	40000	28.07.2017	18313
248	F2	187	19.Kat	Mesken	23	/	40000	28.07.2017	18313
249	F2	188	19.Kat	Mesken	24	/	40000	28.07.2017	18313
250	F2	189	19.Kat	Mesken	42	/	40000	28.07.2017	18313
251	F2	190	20.Kat	Mesken	23	/	40000	28.07.2017	18313
252	F2	191	20.Kat	Mesken	23	/	40000	28.07.2017	18313
253	F2	192	20.Kat	Mesken	23	/	40000	28.07.2017	18313
254	F2	193	20.Kat	Mesken	23	/	40000	28.07.2017	18313
255	F2	194	20.Kat	Mesken	38	/	40000	28.07.2017	18313
256	F2	195	20.Kat	Mesken	23	/	40000	28.07.2017	18313
257	F2	196	20.Kat	Mesken	23	/	40000	28.07.2017	18313
258	F2	197	20.Kat	Mesken	23	/	40000	28.07.2017	18313
259	F2	198	20.Kat	Mesken	24	/	40000	28.07.2017	18313
260	F2	199	20.Kat	Mesken	42	/	40000	28.07.2017	18313
261	F2	200	21.Kat	Mesken	23	/	40000	28.07.2017	18313
262	F2	201	21.Kat	Mesken	23	/	40000	28.07.2017	18313
263	F2	202	21.Kat	Mesken	23	/	40000	28.07.2017	18313
264	F2	203	21.Kat	Mesken	23	/	40000	28.07.2017	18313
265	F2	204	21.Kat	Mesken	38	/	40000	28.07.2017	18313
266	F2	205	21.Kat	Mesken	23	/	40000	28.07.2017	18313
267	F2	206	21.Kat	Mesken	23	/	40000	28.07.2017	18313
268	F2	207	21.Kat	Mesken	23	/	40000	28.07.2017	18313
269	F2	208	21.Kat	Mesken	24	/	40000	28.07.2017	18313
270	F2	209	21.Kat	Mesken	42	/	40000	28.07.2017	18313
271	F2	210	22.Kat	Mesken	23	/	40000	28.07.2017	18313
272	F2	211	22.Kat	Mesken	23	/	40000	28.07.2017	18313
273	F2	212	22.Kat	Mesken	23	/	40000	28.07.2017	18313
274	F2	213	22.Kat	Mesken	23	/	40000	28.07.2017	18313
275	F2	214	22.Kat	Mesken	38	/	40000	28.07.2017	18313
276	F2	215	22.Kat	Mesken	23	/	40000	28.07.2017	18313
277	F2	216	22.Kat	Mesken	23	/	40000	28.07.2017	18313
278	F2	217	22.Kat	Mesken	23	/	40000	28.07.2017	18313
279	F2	218	22.Kat	Mesken	24	/	40000	28.07.2017	18313
280	F2	219	22.Kat	Mesken	42	/	40000	28.07.2017	18313
281	F2	220	23.Kat	Mesken	23	/	40000	28.07.2017	18313
282	F2	221	23.Kat	Mesken	23	/	40000	28.07.2017	18313
283	F2	222	23.Kat	Mesken	23	/	40000	28.07.2017	18313
284	F2	223	23.Kat	Mesken	23	/	40000	28.07.2017	18313
285	F2	224	23.Kat	Mesken	38	/	40000	28.07.2017	18313

286	F2	225	23.Kat	Mesken	23	/	40000	28.07.2017	18313
287	F2	226	23.Kat	Mesken	23	/	40000	28.07.2017	18313
288	F2	227	23.Kat	Mesken	23	/	40000	28.07.2017	18313
289	F2	228	23.Kat	Mesken	24	/	40000	28.07.2017	18313
290	F2	229	23.Kat	Mesken	42	/	40000	28.07.2017	18313
291	F2	230	24.Kat	Mesken	23	/	40000	28.07.2017	18313
292	F2	231	24.Kat	Mesken	23	/	40000	28.07.2017	18313
293	F2	232	24.Kat	Mesken	23	/	40000	28.07.2017	18313
294	F2	233	24.Kat	Mesken	23	/	40000	28.07.2017	18313
295	F2	234	24.Kat	Mesken	38	/	40000	28.07.2017	18313
296	F2	235	24.Kat	Mesken	23	/	40000	28.07.2017	18313
297	F2	236	24.Kat	Mesken	23	/	40000	28.07.2017	18313
298	F2	237	24.Kat	Mesken	23	/	40000	28.07.2017	18313
299	F2	238	24.Kat	Mesken	24	/	40000	28.07.2017	18313
300	F2	239	24.Kat	Mesken	42	/	40000	28.07.2017	18313
301	F2	240	25.Kat	Mesken	23	/	40000	28.07.2017	18313
302	F2	241	25.Kat	Mesken	23	/	40000	28.07.2017	18313
303	F2	242	25.Kat	Mesken	23	/	40000	28.07.2017	18313
304	F2	243	25.Kat	Mesken	23	/	40000	28.07.2017	18313
305	F2	244	25.Kat	Mesken	38	/	40000	28.07.2017	18313
306	F2	245	25.Kat	Mesken	23	/	40000	28.07.2017	18313
307	F2	246	25.Kat	Mesken	23	/	40000	28.07.2017	18313
308	F2	247	25.Kat	Mesken	23	/	40000	28.07.2017	18313
309	F2	248	25.Kat	Mesken	24	/	40000	28.07.2017	18313
310	F2	249	25.Kat	Mesken	42	/	40000	28.07.2017	18313
311	F2	250	26.Kat	Mesken	23	/	40000	28.07.2017	18313
312	F2	251	26.Kat	Mesken	23	/	40000	28.07.2017	18313
313	F2	252	26.Kat	Mesken	23	/	40000	28.07.2017	18313
314	F2	253	26.Kat	Mesken	23	/	40000	28.07.2017	18313
315	F2	254	26.Kat	Mesken	38	/	40000	28.07.2017	18313
316	F2	255	26.Kat	Mesken	23	/	40000	28.07.2017	18313
317	F2	256	26.Kat	Mesken	23	/	40000	28.07.2017	18313
318	F2	257	26.Kat	Mesken	23	/	40000	28.07.2017	18313
319	F2	258	26.Kat	Mesken	24	/	40000	28.07.2017	18313
320	F2	259	26. Kat	Mesken	42	/	40000	28.07.2017	18313
321	F2	260	26. Kat	Meksen	23	/	40000	28.07.2017	18313
322	F2	261	26. Kat	Meksen	23	/	40000	28.07.2017	18313
323	F2	262	27. Kat	Meksen	23	/	40000	28.07.2017	18313
324	F2	263	27. Kat	Mesken	23	/	40000	28.07.2017	18313
325	F2	264	27. Kat	Mesken	38	/	40000	28.07.2017	18313
326	F2	265	27. Kat	Mesken	23	/	40000	28.07.2017	18313
327	F2	266	27. Kat	Mesken	24	/	40000	28.07.2017	18313
328	F2	267	27. Kat	Mesken	24	/	40000	28.07.2017	18313
329	F2	268	27. Kat	Mesken	24	/	40000	28.07.2017	18313
330	F2	269	27. Kat	Mesken	42	/	40000	28.07.2017	18313
331	F2	270	28. Kat	Mesken	23	/	40000	28.07.2017	18313

332	F2	271	28. Kat	Mesken	23	/	40000	28.07.2017	18313
333	F2	272	28. Kat	Mesken	23	/	40000	28.07.2017	18313
334	F2	273	28. Kat	Mesken	23	/	40000	28.07.2017	18313
335	F2	274	28. Kat	Mesken	38	/	40000	28.07.2017	18313
336	F2	275	28. Kat	Mesken	23	/	40000	28.07.2017	18313
337	F2	276	28. Kat	Mesken	28	/	40000	28.07.2017	18313
338	F2	277	28. Kat	Mesken	24	/	40000	28.07.2017	18313
339	F2	278	28. Kat	Mesken	24	/	40000	28.07.2017	18313
340	F2	279	28. Kat	Mesken	42	/	40000	28.07.2017	18313
341	F2	280	29. Kat	Mesken	23	/	40000	28.07.2017	18313
342	F2	281	29. Kat	Mesken	23	/	40000	28.07.2017	18313
343	F2	282	29. Kat	Mesken	23	/	40000	28.07.2017	18313
344	F2	283	29. Kat	Mesken	23	/	40000	28.07.2017	18313
345	F2	284	29. Kat	Mesken	38	/	40000	28.07.2017	18313
346	F2	285	29. Kat	Mesken	23	/	40000	28.07.2017	18313
347	F2	286	29. Kat	Mesken	24	/	40000	28.07.2017	18313
348	F2	287	29. Kat	Mesken	24	/	40000	28.07.2017	18313
349	F2	288	29. Kat	Mesken	24	/	40000	28.07.2017	18313
350	F2	289	29. Kat	Mesken	43	/	40000	28.07.2017	18313
351	KE	1	Zemin	Dükkan	25	/	40000	28.07.2017	18313
352	KE	2	Zemin	Dükkan	116	/	40000	28.07.2017	18313



10.2. Tapu kayıtları

Tapu Devri Yapılmış Ancak Henüz Teslim Edilmemiş 3 Adet Bağımsız Bölüm

SAHİBİ	ARI FİNANSAL KİRALAMA A.Ş. (*)
İLİ - İLÇESİ	Denizli - Merkezefendi
MAHALLESİ	Kayaköy (Bozburun)
PAFTA NO	-
ANA GAYRİMENKUL NİTELİK	A-1, B1-A, B1-B NOLU BLOKLAR 17 KATLI B2, B3, D1, D2 NOLU BLOKLAR 12 KATLI D3 NOLU BLOK 11 KATLI, C1, C2, C3, C4, C5, C6, C7 NOLU BLOKLAR 7 KATLI F1, NOLU BLOK 31 KATLI BETONARME APARTMAN VE KE NOLU BLOK 1 KATLI BETONARME İŞYERİ VE ARSASI
ADA NO	556
PARSEL NO	10
ARSA ALANI (m²)	64.531,91
KAT NO	<i>Bkz: Tapu Bilgileri Tablosu</i>
BLOK NO	<i>Bkz: Tapu Bilgileri Tablosu</i>
BAĞIMSIZ BÖLÜM NO	<i>Bkz: Tapu Bilgileri Tablosu</i>
BAĞIMSIZ BÖLÜM NİTELİK	<i>Bkz: Tapu Bilgileri Tablosu</i>
ARSA PAYI	<i>Bkz: Tapu Bilgileri Tablosu</i>

(*) Kat mülkiyetine geçilmiştir.

SIRA	BLOK NO	BAĞIMSIZ BÖLÜM NO	KAT NO	NİTELİK	ARSA PAYI			TARİH	YEVMIYE
					Pay	/	Payda		
1	F1	52	5.Kat	Mesken	40	/	40000	27.12.2018	30742
2	F1	55	6.Kat	Mesken	22	/	40000	27.12.2018	30742
3	F1	99	10.Kat	Mesken	23	/	40000	27.12.2018	30742

10.3. Tapu Takyidatı

Değerlemesi yapılan gayrimenkuller ile ilgili herhangi bir takyidat (devredilebilmesine ilişkin bir sınırlama) olup olmadığı hakkında bilgi, varsa söz konusu gayrimenkulün gayrimenkul yatırım ortaklığı portföyüne alınmasına sermaye piyasası mevzuatı hükümleri çerçevesinde engel teşkil edip etmediği hakkındaki görüş,

Tapu ve Kadastro Genel Müdürlüğü Web Tapu Sisteminden şirket yetkilileri tarafından alınan takyidat belgelerine göre taşınmazlar üzerinde yer alan notlar ve ana taşınmazdan gelen takyidatlar özetlenmiştir.

Beyan: Bu Taşınmaz mal KM ye Çevrilmiştir. [27.12.2019 – 34260 yev.]

Beyan: Yönetim Planı [28.07.2017 – 18313 yev.]

Beyan: 6306 sayılı kanun gereğince riskli yapıdır. [12.03.2014 – 8516 yev.]

İrtifak: Kayaköy 556 ada 10 parsel lehine Kayaköy 556 ada 4 parsel aleyhine 299 m² geçit hakkı vardır. [28.03.2017 – 7678 yev.]

Serh: 1 TL bedel karşılığında kira sözleşmesi vardır. Lehtar: Türkiye Elektrik Dağıtım A.Ş. [28.06.2017 – 15789 yev.]

Rehin: Ziraat Katılım Bankası A.Ş. lehine 106.650.000 TL bedelle 11.03.2019 tarih ve 5733 yevmiye no ile 1. Dereceden ipotek şerhi.(A1-1, A1-4, A1-6, A1-8, A1-10, C1-3, C1-5, C4-4, C4-6, C4-7, C4-8, C4-10, C4-11, C4-12, C4-14, C7-1, C7-3, C7-9, C7-11, C7-14, D2-12, D2-16, D2-20, D4-1, D5-1, F1-18, F1-19 nolu taşınmazlar üzerinde)

10.4. Takyidat Açıklamaları

Kat mülkiyetine ilişkin not ve yönetim planı yasal gereklilik olarak düşülen notlardır. TEDAŞ lehine olan kira sözleşmesi elektrik kablosu, trafo alanı gibi sebeplerle koyulmuş olup satış kabiliyetini etkilememektedir. Riskli yapı şerhi parsel üzerindeki yıkılmış olan eski yapıya aittir. Geçit hakkı taşınmazların satış kabiliyetine etki etmemektedir. Rapor konusu taşınmazlardan A1-1, A1-4, A1-6, A1-8, A1-10, C1-3, C1-5, C4-4, C4-6, C4-7, C4-8, C4-10, C4-11, C4-12, C4-14, C7-1, C7-3, C7-9, C7-11, C7-14, D2-12, D2-16, D2-20, D4-1, D5-1, F1-18, F1-19 nolu taşınmazlar üzerinde ipotek bulunmaktadır. Söz konusu ipotekler Gayrimenkul Yatırım Ortaklıklarına ilişkin esaslar tebliğinin 30. Maddesine istinaden koyulmuş olduğundan taşınmazların GYO portföyüne alınmasına engel teşkil etmemektedir. Batı Ege Gayrimenkul Geliştirme ve Yatırım Ticaret A.Ş.'den alınmış beyan yazısı rapor ekinde sunulmuştur.

11. BELEDİYE İNCELEMESİ

11.1. İmar Durumu

Merkezefendi Belediyesi İmar Müdürlüğü'nden alınan bilgiye göre 556 ada 10 no'lu parselin 1/1000 ölçekli Uygulama İmar Planı kapsamında "Turizm + Ticaret + Konut Alanı" içerisinde kaldığı ve yapılaşma koşulları "Ayrık Nizam | Hmax: 29 Kat | TAKS / KAKS: 0,50 / 1,80 m." şeklindedir.

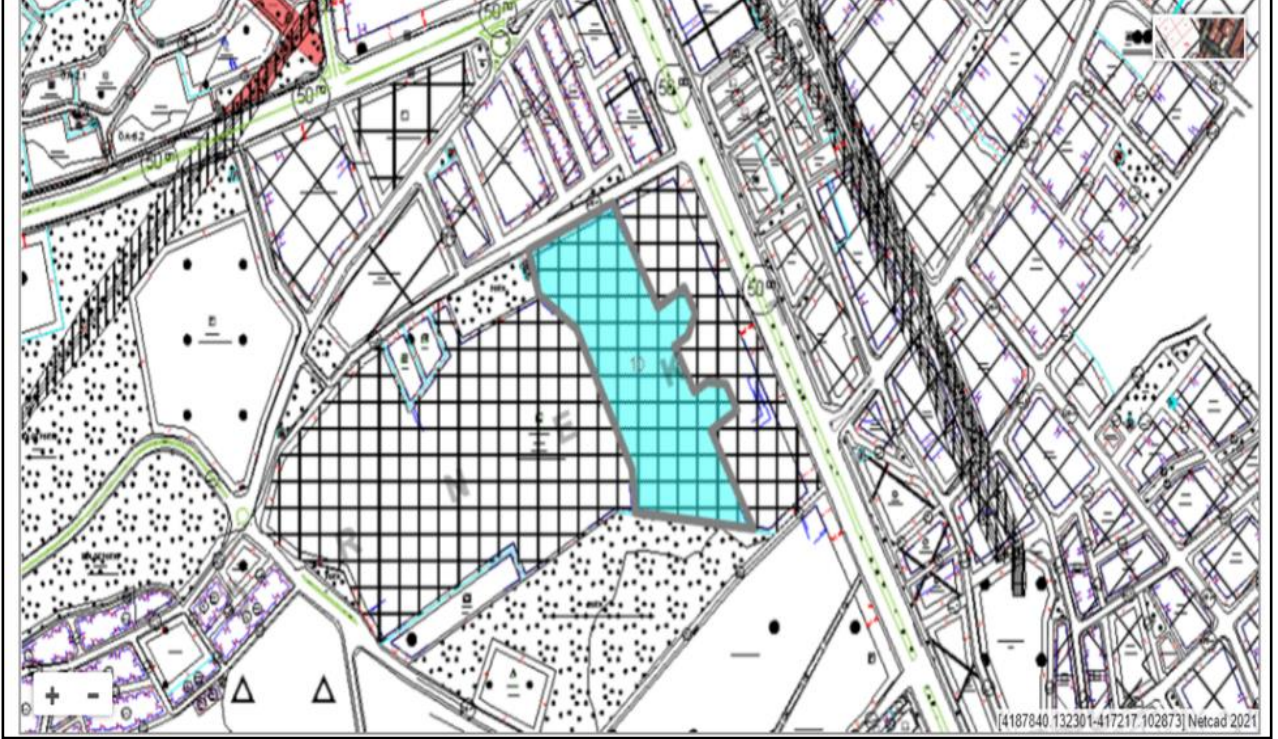

İmar Plan Örneği

11.2. İmar dosyası incelemesi

Merkezefendi Belediyesi İmar Müdürlüğü'nde yapılan incelemelerde rapora konu taşınmazlara ait aşağıdaki evraklar incelenmiştir.

YAPI RUHSATLARI			
BLOK NO	YENİ YAPI RUHSATI	İLAVE RUHSAT (İSİM DEĞİŞİKLİĞİ/TADİLAT)	SON TARİHLİ YAPI RUHSATI
A1	27.03.2014 - 1031/85	-	31.08.2015 - 1693
B1A	27.03.2014 - 1031/85	-	31.08.2015 - 1694
B1B	27.03.2014 - 1031/85	-	31.08.2015 - 1694
C1	27.03.2014 - 1031/81	31.08.2015 - 1686	03.05.2016 - 621
C4	27.03.2014 - 1031/81	31.08.2015 - 1687	03.05.2016 - 624
C7	27.03.2014 - 1031/81	31.08.2015 - 1692	03.05.2016 - 627
D1	27.03.2014 - 1031/85	-	31.08.2015 - 1698
D2	27.03.2014 - 1031/85	-	31.08.2015 - 1699
D3	27.03.2014 - 1031/85	-	31.08.2015 - 1700
D4	27.03.2014 - 1031/85	-	31.08.2015 - 1701
D5	27.03.2014 - 1031/85	-	31.08.2015 - 1702
F1	27.03.2014 - 1031/89	-	13.07.2017 - 1255
F2	27.03.2014 - 1031/89	-	28.03.2023 - 310
KE	27.03.2014 - 1031/8204	-	01.12.2015 - 1982

YAPI KULLANMA İZİN BELGELERİ					
BLOK NO	TARİH - NO	TOPLAM KAT SAYISI	BAĞIMSIZ BÖLÜM ADEDİ	YAPI SINIFI VE GRUBU	TOPLAM İNŞA ALANI (m2)
A1	14.09.2017 - 773	17	66	V-A	10278,32
B1A	14.09.2017 - 774	17	66	V-A	9774,51
B1B	14.09.2017 - 775	17	66	V-A	9774,51
C1	03.08.2017 - 622	7	14	III-B	3183,52
C4	03.08.2017 - 623	7	14	III-B	3183,52
C7	03.08.2017 - 628	7	14	III-B	3183,52
D1	03.08.2017 - 629	12	40	IV-A	8223,84
D2	03.08.2017 - 630	12	40	IV-A	8223,24
D3	03.08.2017 - 631	11	40	IV-A	7256,71
D4	03.08.2017 - 632	10	40	IV-A	6866,36
D5	03.08.2017 - 633	10	40	IV-A	6866,36
F1	22.01.2018 - 115	31	317	IV-A	6866,36
KE	03.08.2017 - 636	1	2	III-B	176,27

11.3. Encümen Kararları, Mahkeme Kararları, Riskli Yapı Tespiti, Plan İptalleri v.b. konular

Yapılan incelemede herhangi bir encümen kararı, mahkeme kararı v.b. duruma rastlanmamıştır.

11.4. Yapı Denetim Firması

(Yapı denetim kuruluşu ve denetimleri değerlemesi yapılan projeler ile ilgili olarak, 29/6/2001 tarih ve 4708 sayılı yapı denetimi hakkında kanun uyarınca denetim yapan yapı denetim kuruluşu (ticaret ünvanı, adresi vb.) ve değerlemesi yapılan gayrimenkul ile ilgili olarak gerçekleştirdiği denetimler hakkında bilgi)

Değerlemesi yapılan gayrimenkullerin bulunduğu Sinpaş Aqua City Projesi'nin yapı denetimleri Denizli Ülke Yapı Denetim Ltd. Şti. tarafından yapılmıştır. Adres: Kayalar Mahallesi, Menderes Bulvarı, Sinpaş 17 kat sitesi 1 nolu (A1) Blok, No:185, Merkezefendi/Denizli

11.5. Son Üç Yıl içerisindeki Hukuki Durumdan Kaynaklanan Değişim **11.5.1. Tapu Müdürlüğü Bilgileri**

11.5.1.1. Son Üç Yıl İçinde gerçekleşen alım satım bilgileri

Rapora konu taşınmazlar için son üç yıl içerisinde gerçekleşmiş herhangi bir alım-satım bulunmamaktadır.

11.5.2. Belediye Bilgileri

11.5.2.1. İmar Planında Meydana Gelen Değişiklikler, Kamulaştırma İşlemleri v.b. Bilgiler

İmar planında meydana gelmiş herhangi bir değişiklik veya kamulaştırma işlemi bulunmamaktadır.

11.5.3. Gayrimenkule İlişkin Olarak Yapılmış Sözleşmelere (Gayrimenkul Satış Vaadi Sözleşmeleri, Kat Karşılığı İnşaat Sözleşmeleri ve Hasılat Paylaşımı Sözleşmeler vb.) İlişkin Bilgiler

Herhangi bir bilgi bulunmamaktadır.

11.5.4. Gayrimenkulün Enerji Verimlilik Sertifikası Hakkında Bilgi

Taşınmazların 10.05.2016 tarihli enerji kimlik belgeleri bulunmakta olup enerji kimlik belgeleri ekte sunulmuştur. Enerji performansı (B) grubu, Sera gazı emisyonu (C) grubu olarak belirlenmiştir.

11.5.5. Ruhsat Alınmış Yapılarda Yapılan Değişikliklerin 3194 Sayılı İmar Kanunu'nun 21. Maddesi Kapsamında Yeniden Ruhsat Alınmasını Gerektirir Değişiklikler Olup Olmadığı Hakkında Bilgi

Madde 21: – *Bu Kanunun kapsamına giren bütün yapılar için 26 ncı maddede belirtilen istisna dışında belediye veya valiliklerden (...) (1) yapı ruhsatı alınması mecburidir. Ruhsat alınmış yapılarda herhangi bir değişiklik yapılması da yeniden ruhsat alınmasına bağlıdır. Bu durumda; bağımsız bölümlerin brüt alanı artmıyorsa ve nitelik değişmiyorsa ruhsat, hiçbir vergi, resim ve harca tabi olmaz. Ancak; derz, iç ve dış sıva, boya, badana, oluk, dere, doğrama, döşeme ve tavan kaplamaları, elektrik ve sıhhi tesisat tamirleri ile çatı onarımı ve kiremit aktarılması ve yönetmeliğe uygun olarak mahallin hususiyetine göre belediyelerce hazırlanacak imar yönetmeliklerinde belirtilecek taşıyıcı unsuru etkilemeyen diğer tadilatlar ve tamiratlar ruhsata tabi değildir.*

Belediyeler veya valilikler mahallin ve çevrenin özelliklerine göre yapılar arasında uyum sağlamak, güzel bir görünüm elde etmek amacıyla dış cephe boya ve kaplamaları ile çatının malzemesini ve rengini tayin etmeye yetkilidir. Bu Kanunun yürürlüğe girmesinden önce yapılmış olan yapılar da bu hükme tabidir.

Projede ruhsat alınmış olup yapı kullanma izin belgesi alınarak (F2 Blok hariç) Aqua City Denizli projesinde oturma başlamıştır. Yapılan incelemede proje genelinde yeniden ruhsat alınmasını gerektirecek bir değişiklik/uygulama tespit edilmemiştir.

12. TAŞINMAZLARIN ÇEVRE VE KONUMU

12.1. Konum ve Çevre Bilgileri

Değerlemeye konusu taşınmazlar; Denizli İli, Merkezefendi İlçesi, Kayalar Mahallesi, 6030.Sokak üzerinde yer alan Sinpaş Aqua City projesinde konumlu 355 adet bağımsız bölümdür.

Merkezefendi Mahallesi, Denizli merkez ilçesinin kuzey kısmında sanayi yapıların yoğun olduğu bölgede yer almaktadır. Taşınmazın yakın çevresinde Aquamall AVM, Recep Yazıcıoğlu Spor Salonu, Atatürk Yüzme Havuzu, Denizlispor Altyapı Tesisleri, Denizli Kongre ve Kültür Merkezi, Gümüşler Mezarlığı ile sanayi yapıları ve boş arsalar yer almaktadır.

Taşınmazların bazı referans noktalarına olan kuş uçuşu yaklaşık uzaklıkları aşağıda verildiği şekildedir.

- | | |
|----------------------------------|-------------|
| o Menderes Bulvarı | : 100 m. |
| o Atatürk Yüzme Havuzu | : 550 m. |
| o Kayaköy TOKİ Konutları | : 1,15 km. |
| o Şehirlerarası Otobüs Terminali | : 4,75 km. |
| o Merkezefendi İlçe Belediyesi | : 5,05 km. |
| o Pamukkale Üniversitesi Kampüsü | : 9,15 km. |
| o Pamukkale Travertenleri | : 13,00 km. |

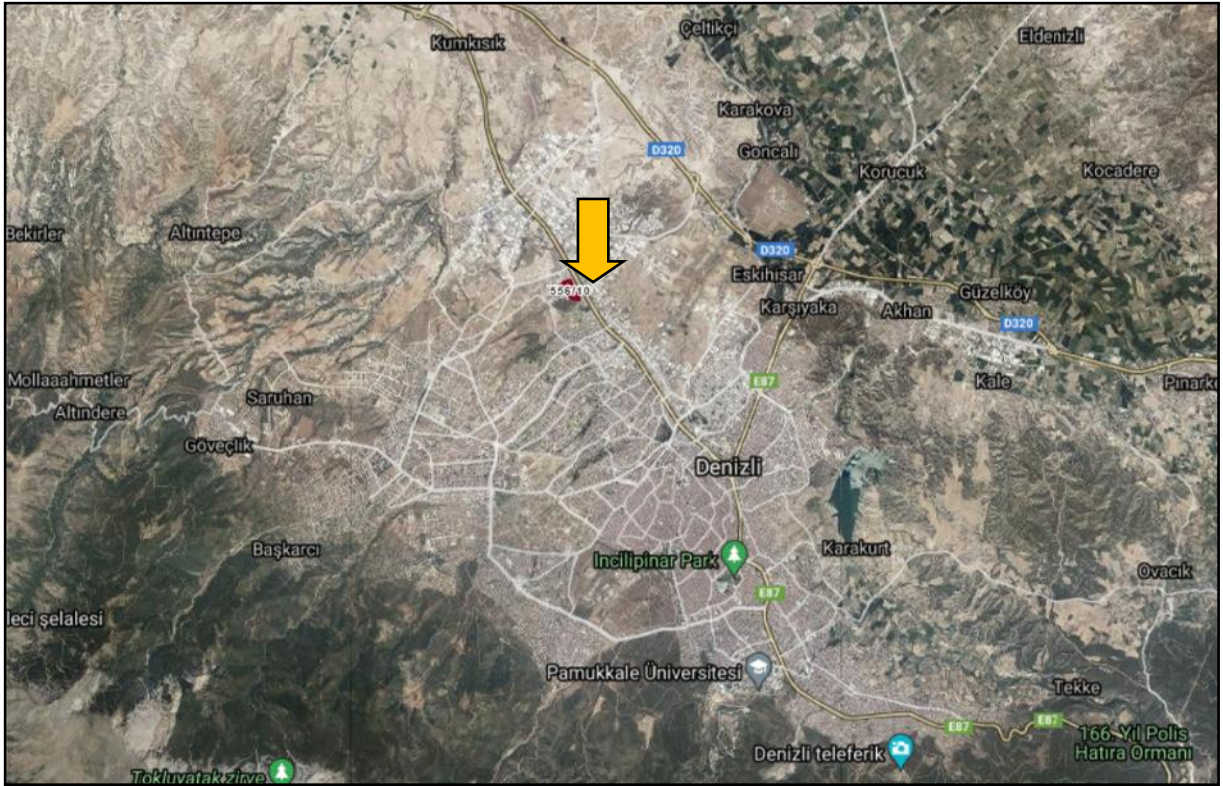

Uydu Fotoğrafları

12.2. Bölge analizi

12.2.1. Denizli İli:

Denizli, Anadolu Yarımadasının güneybatı, Ege Bölgesinin doğusunda yer almaktadır. Ege, İç Anadolu ve Akdeniz Bölgeleri arasında bir geçit durumundadır. Denizli ilinin, her iki bölge üzerinde de toprakları vardır. Denizli ili 28° 30' – 29° 30' doğu meridyenleri ile 37° 12' – 38°12' kuzey paralelleri arasında yer alır. Doğudan Burdur, Afyon, batıdan Aydın, Manisa, kuzeyden Uşak, güneyden Muğla illeri ile komşudur.



İlin yüzölçümü 12.134 km²'dir, il Türkiye'nin yaklaşık %1,5'ini ve Ege Bölgesinin %18,5'ini

oluşturmaktadır. Merkezin denizden yüksekliği 354 metredir. Deniz yüzeyine en yakın yer 170 metre rakımla Sarayköy ilçesi, en uzak yer ise 1350 metre rakımla Çameli ilçesidir.

Denizli ilinin ekonomisi tarıma dayanır. Son 15 yıldır sanâyi sektöründe önemli gelişme olmuştur. Faal nüfusun % 70'i tarım, balıkçılık ve ormancılıkla uğraşır. Gayri sâfi hâsılanın (brüt gelirin) % 40'ı tarım, % 15'i sanâyiden sağlanır. Denizli'de sanâyi hızla gelişmektedir. Dokuma ve metal sanâyii ön sıradadır. Başlıca büyük sanâyi işletmeleri ise Sarayköy Pamuklu Sanâyii, Akseller Pamuklu Mensucat, Denizli Basma ve Boyama Sanâyii, Acıpayam Selüloz Fabrikası, Çal, Akkent Meyve Suyu Fabrikası, Gimek-Acıpayam Yem Fabrikası, Timgas Tavas Un Fabrikası,

Uygar Motor, Kocabaş Motor Parçaları Dökümü, Emek Elektronik Sanâyii ve Ticâret, Emsan, Has Akümülatör, Buzsan Buzdolabı Sanâyii'dir.

Bu tesislerin dışında ayrıca ayakkabı, kablo, somun, civata, tuğla, plâstik, sunta, mukavva, oksijen gazı, cam ürünleri, pamuk ipliği, yem, kuruyemiş, un, kireç, motor parçaları, dericilik, mobilya ve mermer levha üreten tesisler vardır. Denizli'nin yakın bir gelecekte bir sanâyii merkezi hâline gelmesi öngörülmektedir.

Denizli'nin en önemli turistik zenginliği Pamukkale'dir. Dünya harikası görüntüsü dışında aynı bölgede bulunan Hierapolis Antik kenti ve kaplıcaların bulunduğu Karahayit ile bütünleşmesidolayısıyla bu bölge büyük bir kültür ve turizm alanıdır. İlçede bulunan Antik Laodikeia kenti Pamukkale'ye 12 km mesafede coğrafi bakımdan çok uygun bir noktada Lykos Irmağı'nın güneyinde kurulmuştur. Kentin adı Antik kaynaklarda daha çok Lykos kıyısındaki Laodikeia şeklinde geçmektedir. Diğer antik kaynaklara göre ise kent MÖ 261-263 yılları arasında II.Antiokhos'un karısı Laodike'nin adı verilmiştir.

Denizli'nin biri merkez olmak üzere on dokuz ilçesi vardır. 2022 yılı nüfus sayımlarına göre Denizli ili nüfusu1.056.332 dir.

12.2.2. Merkezefendi İlçesi:

12.11.2012 tarihinde kabul edilen 6360 sayılı On Dört İlde Büyükşehir Belediyesi ve 27 İlçe Kurulması İle Bazı Kanun ve Kanun Hükmünde Kararnamelerde Değişiklik Yapılmasına Dair Kanun 04.12.2012 tarihinde resmi gazetede yayımlanarak yürürlüğe girmesiyle Denizli İlinde Merkezefendi ve Pamukkale adıyla iki ilçe kurulmuştur. Merkezefendi ilçesi; 354 rakımda kurulu olup, Batısında Gazi Mustafa Kemal Bulvarı, doğusunda 552. sokak ve kuzeyinde Kayalık Caddesi olmak üzere Denizli ilinin merkezinde yer almaktadır. İlçenin doğusunda ve kuzeyinde Pamukkale, batısında Sarayköy ve Babadağı, güneyinde Tavas ilçeleri bulunmaktadır. Merkezefendi İlçesine merkezdeki 42 mahalle, 2 belde ve 6 köy mahalle olarak bağlanmış ve Merkezefendi İlçesi sınırları içerisinde 50 mahalle oluşmuştur. İlçe yüzölçümü yaklaşık 28.242 hektardır. 2022 yılı nüfus sayımlarına göre Merkezefendi İlçe nüfusu 336.818 'dir.

12.3. Dünya Ekonomisine Genel Bakış

Küresel Ekonomik büyüme 2018 yılında sağlam bir görüntü çizmiştir. 2018 yılı, nispeten senkronize bir eğilim izleyen büyüme trendlerinin bölgesel olarak büyük değişimler izlediği bir dönem olmuştur. 2017 yılındaki güçlü toparlanmadan sonra toplam gayrisafi yurtiçi hasılatındaki büyüme hızının azaldığı ve %3,6 - %3,7 seviyesinde gerçekleştiği gözlenmiştir. Büyüme hızındaki yavaşlama, OECD ülkelerinde özellikle Avrupa bölgesi ve Japonya'da hissedilmiş olup Amerika Birleşik devletleri bu trendin dışında kalmıştır. Ancak Amerika'nın yaşadığı ekonomik büyümenin pek çok mali teşvik ile desteklenmesini de göz ardı etmemek gerekir. Gelişmekte olan ekonomilerde ise Hindistan güçlü bir toparlanma yaşamış, bu esnada Rusya ve Brezilya da nispeten daha iyi performanslar göstermiştir. Çin ekonomisi ise yavaşlama eğilimini kıramamıştır.

2019 yılının Aralık ayında Çin'in Wuhan kentinde ortaya çıkan Covid-19 virüsü 2020'nin ikinci ayından itibaren tüm Dünya'ya yayılmaya başlamış olup salgının kontrol altına alınması için alınan önlemler ekonomilerin yavaşlamasına yol açmıştır. Finansal piyasalar salgının olası olumsuz etkilerinden dolayı önemli düşüşler yaşamış olup Başta FED olmak üzere merkez bankalarının parasal genişleme sinyalleri vermesi üzerine kısmen toparlanma yaşanmış. 2019 yılında %2,9 oranında gerçekleşen global ekonomik büyümeyi 2020 yılında %3,3 daralma takip etmiştir. Küresel ekonominin 2021 yılında %5,8 oranında büyüme yakaladığı tahmin edilmektedir.

2021 yılı aşılımların hızla yapılmaya çalışıldığı seyahat kısıtlamalarının büyük oranda kalktığı bir dönem olmuştur. Yılın son çeyreğinde gelişmiş ülkeler pandeminin etkisinden kurtulup normalleşme yönünde adımlar atarken pek çok gelişmekte olan ve az gelişmiş ülkede vaka sayıları artmaya devam etmektedir. Virüsün yayılmaya devam etmesi, aşılamanın beklenen hızda yapılamaması ve virüsün geçirdiği mutasyonlar sebebiyle tam anlamıyla bir toparlanmanın ne zaman yaşanacağı konusu hala belirsizliğini korumaktadır. Bu süreçte gelişmiş ülkelerde dahil olmak üzere artan enflasyon oranlarının, pandemi kaynaklı gelişmelerden, arz-talep dengesizliklerinden, tedarik zincirlerindeki sorunlardan, artan teknolojik ürün-hizmet talebinden, Rusya-Ukrayna arasında yaşanan savaşın yaratmış olduğu enerji krizinden ve Amerika ile Çin arasındaki Ticari çekişmeden kaynaklandığı söylenebilir.

Bazı Ülkelerin 2022 ve 2023 yılların Büyüme Oranları Tahminleri

Ülke	2022	2023
Çin	3.2	4.7
ABD	1.5	0.5
Rusya	-5,5	-4.5
Suudi Arabistan	9.9	6
Fransa	2.6	0.5
Almanya	1.2	-0.7
İtalya	3.4	0.4
Japonya	1.6	1.4
Meksika	2.1	1.5
İspanya	4.4	1.5
İngiltere	3.4	0
Türkiye	5.4	3
Brezilya	2.5	0.8
Kanada	3.4	1.5
Güney Afrika	1.7	1.1
Arjantin	3.6	0.4
Hindistan	6.9	5.7



12.4. Türkiye'nin Makroekonomik Görünümü

2008 yılındaki küresel ekonomik krizden sonra Türkiye ekonomisi ciddi bir toparlanma sürecine girmiş olup 2014, 2015 yıllarında GYSH bir önceki yıla göre % 5,2 ve %6,1 seviyelerinde artmıştır. 2016 yılı, pek çok farklı etkenin de etkisiyle büyüme hızının yavaşladığı bir dönem olmuş 2017 yılında %7,5, 2018 yılında ise %2,8 lik büyüme oranları yakalanmıştır. 2019 yılında büyüme oranı 0,9, 2020 yılında %1,8, 2021 yılında %11, 2022 yılında ise %5,6 olarak gerçekleşmiştir.

2020 yılında Covid-19 salgınının olumsuz etkisiyle yılın ikinci çeyreğinde %9,9 oranında daralma kaydedilmiştir. 2022 yılı itibariyle GSYH büyüklüğüne göre Türkiye, Dünya'nın 23. Büyük ekonomisidir.

2004 yılından itibaren çift haneli seviyelerin altında seyreden enflasyon oranı 2017 yılında % 11,1, 2018 yılında %16,3, 2019 yılında %15,18, 2020 yılında %12,8, 2021 yılında %13,58, 2022 yılında %64,27 oranında gerçekleşmiştir. 2023 yılı Mayıs ayı Tüketici Fiyat Endeksi bir önceki yılın aynı ayına göre %39,59 artmıştır. TÜFE bir önceki aya göre değişim oranı %0,04 dür.

TÜFE yıllık değişim oranları (%), Mayıs 2023

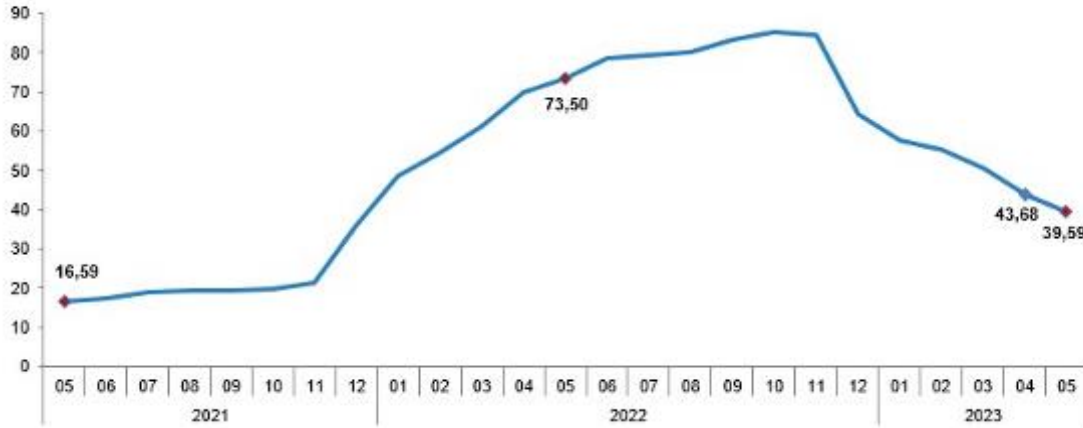

Kaynak: TÜİK

İşsizlik oranları ise son 4 yılda %11-%13 Aralığında seyretmekteydi. 2023 yılı Nisan ayı itibariyle mevsim etkisinden arındırılmış işsizlik oranı %10,2 seviyesinde gerçekleşmiştir. İşsiz sayısı bir önceki aya göre 74 bin kişi artmıştır. İstihdam edilenlerin sayısı 2023 yılı Nisan döneminde, bir önceki aya göre 521 bin kişi artarak 31 milyon 610 bin kişi olmuştur. Buna göre mevsim etkisinden arındırılmış İstihdam oranı ise %48,4 oldu.

Kişi Başına Düşen GSYH (USD)

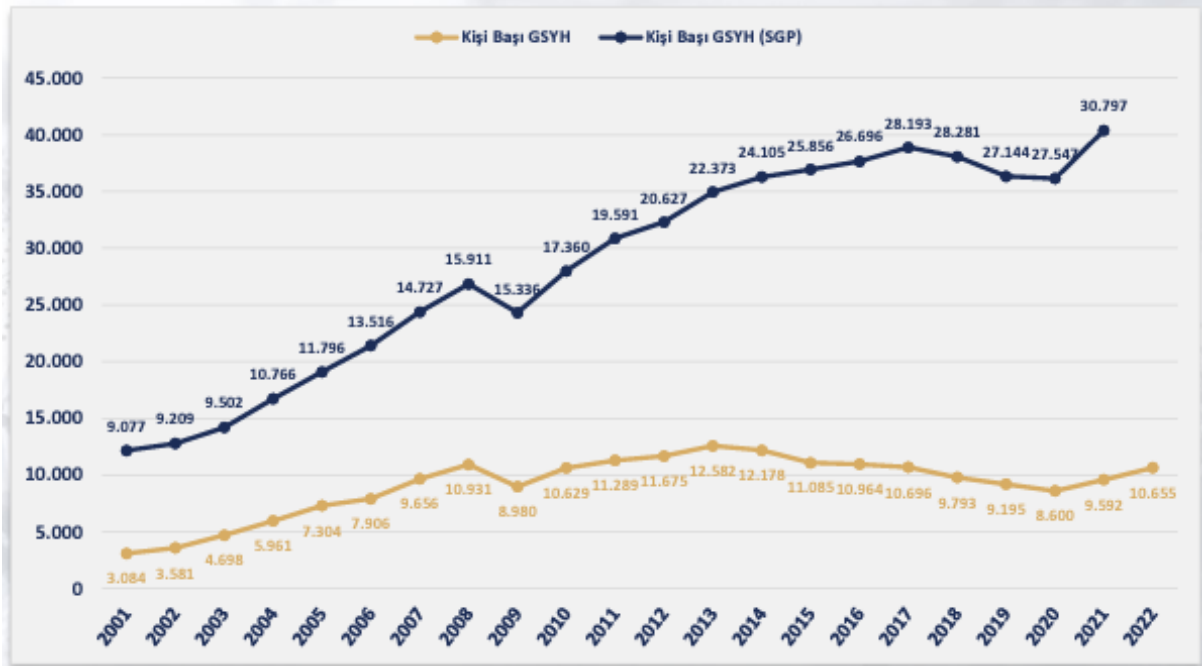

Temel Ekonomik Göstergeler

	2000	2010	2015	2016	2017	2018	2019	2020	2021	2022
GSYH ARTIŞI, Zincirlenmiş Hacim Endeksi, %	6,9	8,4	6,1	3,3	7,5	3,0	0,8	1,9	11,4	5,6
GSYH, Cari Fiyatlarla, Milyar TL	171	1.168	2.351	2.627	3.134	3.759	4.312	5.048	7.249	15.007
GSYH, Cari Fiyatlarla, Milyar \$	273	777,5	867	869	859	797	759,3	717,1	807,1	905,5
NÜFUS, Bin Kişi	64.269	73.142	78.218	79.278	80.313	81.407	82.579	83.385	84.147	85.279
KİŞİ BAŞINA GSYH, Cari Fiyatlarla, \$	4.249	10.629	11.085	10.964	10.896	9.793	9.195	8.600	9.592	10.655
İHRACAT (GTS, F.O.B.), Milyon \$	-	-	151	149,2	164,5	177,2	180,8	169,6	225,2	254,2
İHRACAT(GTS)/GSYH,%	-	-	17,4	17,2	19,1	22,2	23,8	23,7	27,9	28,1
İTHALAT (GTS, C.I.F.), Milyon \$	-	-	213,6	202,2	238,7	231,2	210,3	219,5	271,4	363,7
İTHALAT(GTS)/GSYH, %	-	-	24,6	23,3	27,8	29,0	27,7	30,6	33,6	40,2
İHRACATIN İTHALATI KARŞILAMA ORANI (% GTS)	-	-	70,7	73,8	68,9	76,6	86,0	77,3	83,0	69,9
SEYAHAT GELİRLERİ, Milyar \$	7,6	22,6	27,3	19,1	23,0	25,9	34,3	13,3	26,6	41,2
DOĞRUDAN YABANCI YATIRIMLAR (GİRİŞ), Milyar \$	1	9,1	19,3	13,8	11,2	12,5	9,5	7,7	13,3	13,0
CARİ İŞLEMLER DENGESİ/GSYH, %	-3,6	-5,7	-3,1	-3,1	-4,7	-2,5	1,4	-4,4	-0,9	-5,4
İŞGÜCÜNE KATILMA ORANI, %	-	46,5	51,3	52	52,8	53,2	53	49,3	51,4	53,1
İŞSİZLİK ORANI, %	-	11,1	10,3	10,9	10,9	11	13,7	13,2	12	10,5
İSTİHDAM ORANI, %	-	41,3	46	46,3	47,1	47,4	45,7	42,8	45,2	47,5
TÜFE, (On iki aylık ortalamalara göre değişim) [%]	-	8,6	7,7	7,8	11,1	16,3	15,2	12,28	19,6	72,3

Kaynak: T.C. Ekonomi Bakanlığı Ekonomik Görünüm (Nisan 2023)

Dönemler İtibariyle Büyüme Oranları

Türkiye ekonomisi, 2022'nin dördüncü çeyreğinde geçen yılın aynı dönemine göre %3,5 oranında büyümüştür. 2003-2022 döneminde Türkiye Ekonomisinde yıllık ortalama % 5,6 oranında büyüme kaydedilmiştir.

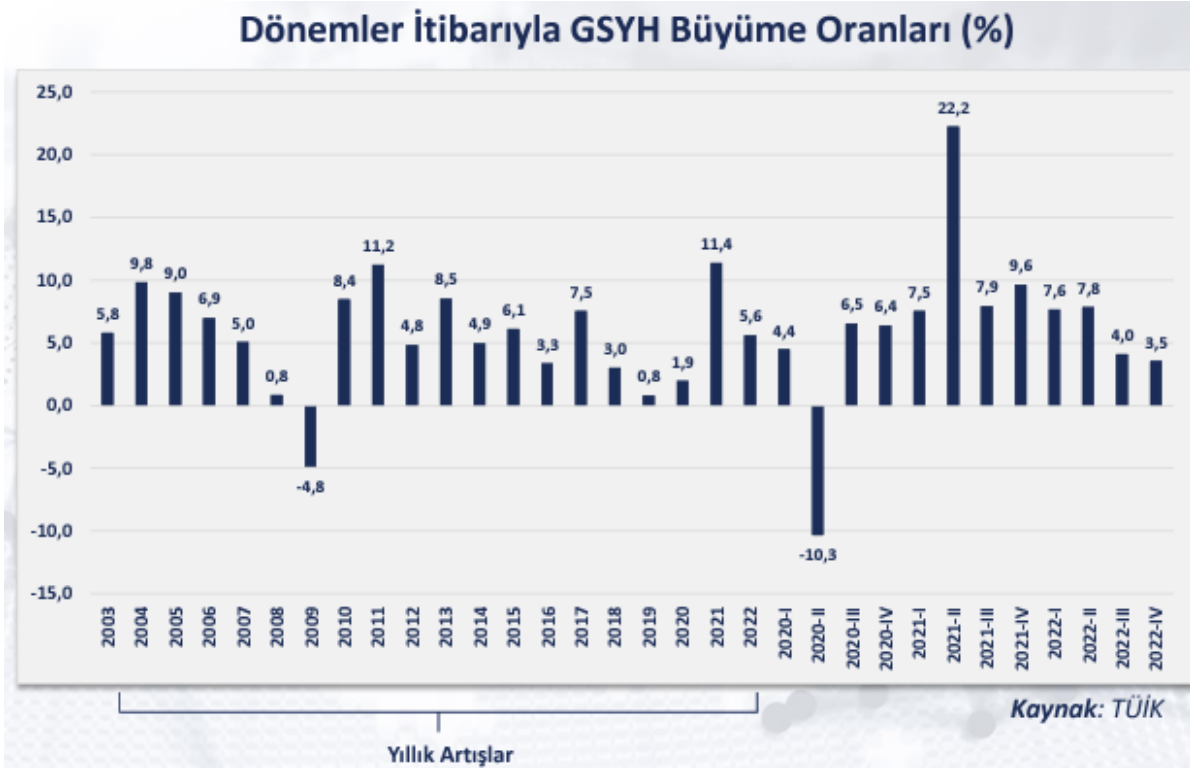

Kaynak: TÜİK

Büyüme Tahminleri:

Uluslararası Kuruluşlar	Yıl	Bazı Ülke-Ülke Gruplarına İlişkin Büyüme Tahminleri (%)							
		Dünya	Avro Bölgesi	ABD	Brezilya	Rusya	Hindistan	Çin	Japonya
IMF	2022	3,4	3,5	2,1	2,9	-2,1	6,8	3,0	1,1
	2023	2,8	0,8	1,6	0,9	0,7	5,9	5,2	1,3
	2024	3,0	1,4	1,1	1,5	1,3	6,3	4,5	1,0
OECD	2022	3,3	3,5	2,1	3,0	-2,1	6,7	3,0	1,0
	2023	2,6	0,8	1,5	1,0	-2,5	5,0	5,3	1,4
	2024	2,9	1,5	0,9	1,1	-0,5	7,7	4,9	1,1
Dünya Bankası	2022	2,9	3,3	1,9	3,0	-3,5	6,9	2,7	1,2
	2023	1,7	0,0	0,5	0,8	-3,3	6,6	4,3	1,0
	2024	2,7	1,6	1,6	2,0	1,6	6,1	5,0	0,7

Kaynak: T.C. Ekonomi Bakanlığı Ekonomik Görünüm (Nisan 2023)

Merkezi Yönetim Bütçe Gerçekleşmeleri

2023 yılı Mart ayında merkezi yönetim bütçe gelirleri 334 milyar TL olarak gerçekleşirken, bütçe giderleri 286,8 milyar TL olmuş ve bütçe açığı 47,2 milyar TL olarak gerçekleşmiştir.

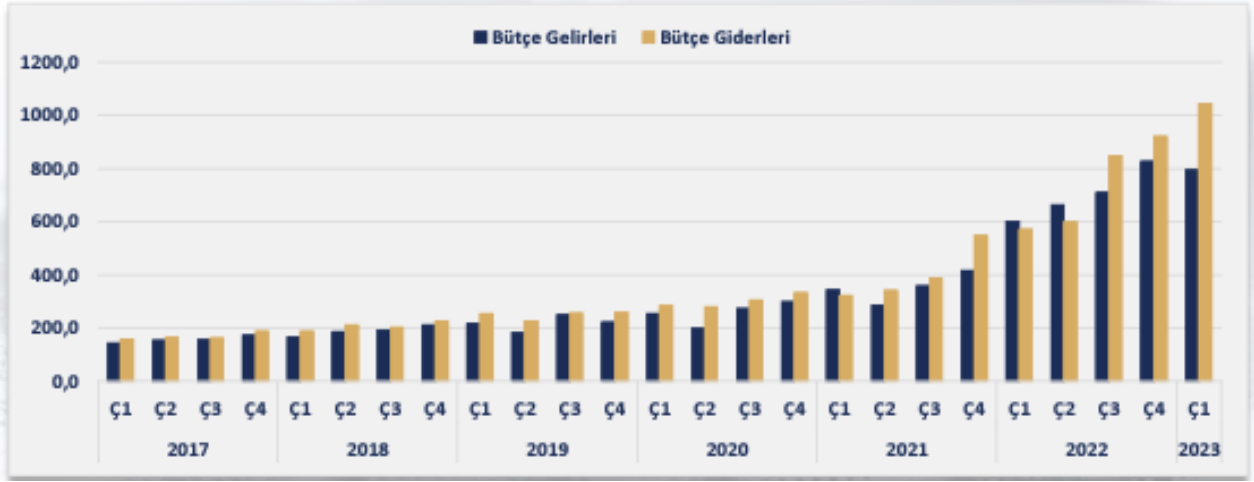

Doğrudan Yabancı Yatırımlar (Milyon USD)

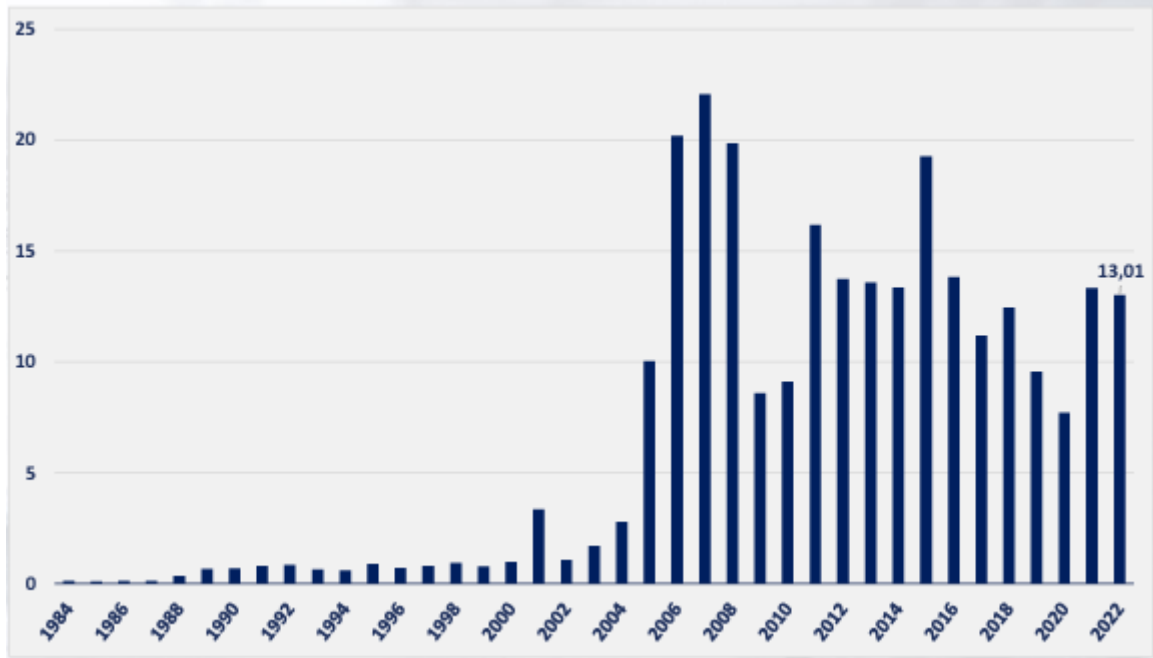

Kaynak: T.C. Ekonomi Bakanlığı Ekonomik Görünüm (Nisan 2023)

12.5. Mevcut Ekonomik Koşulların, Gayrimenkul Piyasasının Analizi, Mevcut Trendler ve Dayanak Veriler

Ülkemizde özellikle 2001 yılında yaşanan ekonomik krizle başlayan dönem, yaşanan diğer krizlere paralel olarak tüm sektörlerde olduğu gibi gayrimenkul piyasasında da önemli ölçüde bir daralmayla sonuçlanmıştır. 2001-2003 döneminde gayrimenkul fiyatlarında eskiye oranla ciddi düşüşler yaşanmış, alım satım işlemleri yok denecek kadar azalmıştır.

Sonraki yıllarda kaydedilen olumlu gelişmelerle, gayrimenkul sektörü canlanmaya başlamış; gayrimenkul ve inşaat sektöründe büyüme kaydedilmiştir. Ayrıca 2004-2005 yıllarında oluşan arz ve talep dengesindeki tutarsızlık, yüksek talep ve kısıtlı arz, fiyatları hızla yukarı çekmiştir. Bu dengesiz büyüme ve artışların sonucunda 2006 yılının sonuna doğru gayrimenkul piyasası sıkıntılı bir sürece girmiştir.

2007 yılında Türkiye için iç siyasetin ağır bastığı ve seçim ortamının ekonomiyi ve gayrimenkul sektörünü durgunlaştırdığı gözlenmiştir. 2008 yılı ilk yarısında iç siyasette yaşanan sıkıntılar, dünya piyasasındaki daralma, Amerikan Mortgage piyasasındaki olumsuz gelişmeler devam etmiştir. 2008 yılında ise dünya ekonomi piyasaları çok ciddi çalkantılar geçirmiştir. Yıkılmaz diye düşünülen birçok finansal kurum devrilmiş ve global dengeler değişmiştir.

Daha önce Türkiye'ye oldukça talepkar davranan birçok yabancı gayrimenkul yatırım fonu ve yatırım kuruluşu, faaliyetlerini bekletme aşamasında tutmaktadır. Global krizin etkilerinin devam ettiği dönemde reel sektör ve ülkemiz olumsuz etkilenmiştir.

Öte yandan 2009 yılı gayrimenkul açısından dünyada ve Türkiye'de parlak bir yıl olmamıştır. İçinde bulunduğumuz yıllar gayrimenkul projeleri açısından finansmanda seçici olunan yıllardır. Finans kurumları son dönemde yavaş yavaş gayrimenkul finansmanı açısından kaynaklarını kullandırmak için araştırmalara başlamışlardır.

2010 içerisinde ise siyasi ve ekonomik verilerin inşaat sektörü lehine gelişmesiyle gayrimenkul yatırımlarında daha çok nakit parası olan yerli yatırımcıların gayrimenkul portföyü edinmeye çalıştığı bir yıl olmuş ve az da olsa daha esnek bir yıl yaşanmıştır. Geçmiş dönem bize gayrimenkul sektöründe her dönemde ihtiyaca yönelik gayrimenkul ürünleri "erişilebilir fiyatlı" olduğu sürece satılabilmekte mesajını vermektedir. Bütün verilere bakıldığında 2010 yılındaki olumlu gelişmeler 2011 ilâ 2016 yıllarında da devam etmiştir.

2017 yılından itibaren, beşeri ve jeopolitik etkenlerin etkisi, döviz kurlarında yaşanan dalgalanmalar ve finansman imkânlarının daralmasına ek olarak artan enerji ve iş gücü maliyetleri geliştiricilerin ödeme zorluğu yaşamasına neden olmuştur.

Ülkemizdeki ekonomik dinamikleri önemli ölçüde etkileyen ve çok sayıda yan sektöre destek olan inşaat sektöründe yaşanan bu zorluklar gayrimenkullerin fiyatlamalarında optimizasyona ve üretilen toplam ünite sayısı ile proje geliştirme hızında düşüşe yol açmıştır. Banka faiz oranlarının yükselmesi ve yatırımcıların farklı enstrümanlara yönelmesi de yatırım amaçlı gayrimenkul alımlarını azaltmıştır.

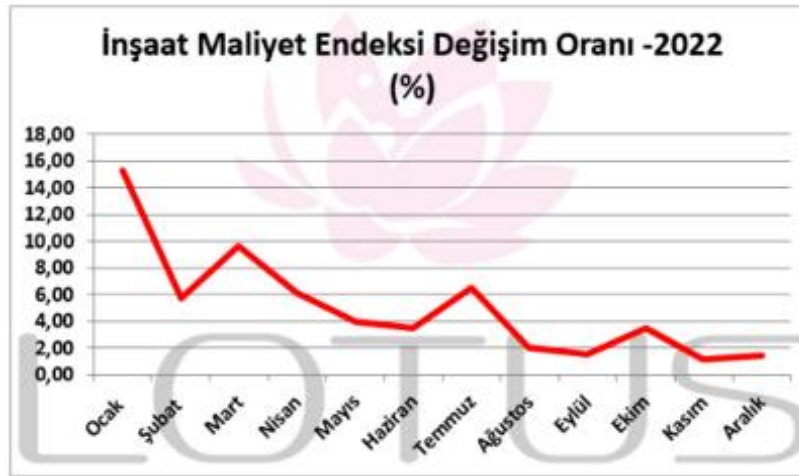
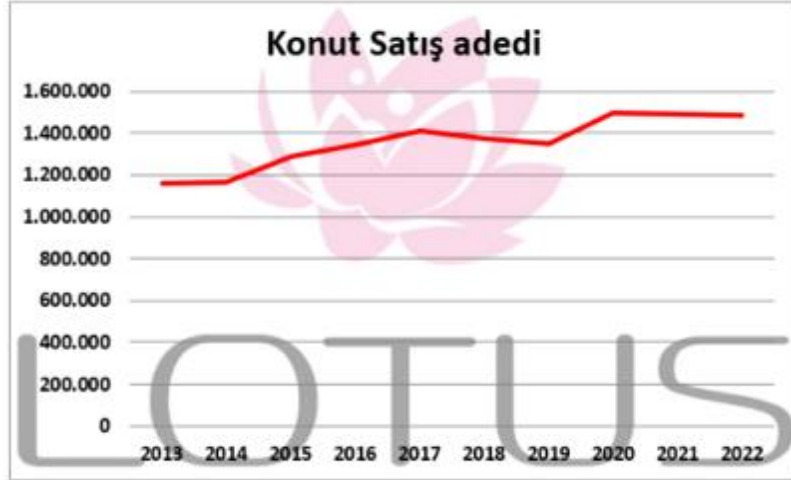
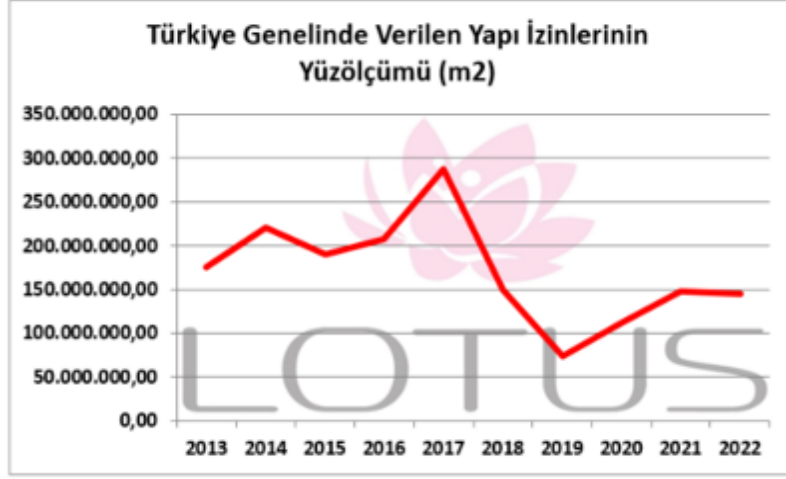

Kaynak: TÜİK

2018 yılında düşük bir performans çizen inşaat sektörü 2019 yılını son çeyreği itibariyle toparlanma sürecine girmiştir. Bu hareketlenme 2020 yılının ilk 2 aylık döneminde de devam etmiştir. Ancak 2019 yılının Aralık ayında Çin'de ortaya çıkan Covid-19 salgınının 2020 yılı Mart ayında ülkemizde yayılmaya başlamasıyla ekonomi olumsuz etkilenmiş ve gayrimenkul sektörü bu durgunluktan payını almıştır. Karantina süreci sonrası TCMB ve BDDK tarafından açıklanan kararlar ve destekler sektöre olumlu yansımış, konut kredisi faizlerindeki düşüş ve kampanyalar Temmuz ve Ağustos aylarında konut satışlarını rekor seviyelere ulaştırmıştır.

Ticari hareketliliğin sağlanması amacıyla piyasaya aktarılan ucuz likidite döviz kurlarında ve fiyatlar genel seviyesinde büyük artışlara yol açmış, sonrasında Merkez Bankası parasal sıkılaştırma politikası uygulamaya başlarken parasal sıkılaştırma kararları sonrasında bankaların likidite kaynakları kısılmış, bu da faiz oranlarında yükselişe yol açmıştır. İnşaat maliyetlerinin arttığı ve risk iştahının azaldığı süreçte yeni inşaat sayısı azalmış bu da konut arzında düşüşe yol açmıştır. Konut arzındaki bu düşüşe karşın Türk halkının gayrimenkule olan doğal ilgisinin canlı kalması, döviz kurlarında yaşanan artışlar ve enflasyon oranındaki artış fiyatların yükselmesine sebep olmuştur. Ayrıca yabancılara yapılan satışlar bölgesel fiyat artışlarına yol açmıştır. Son dönemde Merkez Bankası politika faizlerinin düşük tutulduğu, Dünya genelinde yaşanan tedarik sıkıntıları, hammadde temininde yaşanan zorluklar ve Rusya-Ukrayna savaşı gibi jeopolitik gerilimler ve resesyon beklentilerine rağmen ekonominin canlı tutulmaya çalışıldığı bir dönem içerisinde geçmekteyiz.

	Konut Fiyat Endeksi	Yeni Konutlar Fiyat Endeksi	Yeni Olmayan Konutlar Fiyat Endeksi	Birim Fiyat (TL/m²)**
 TÜRKİYE	988,5 (%94,7)	1067,6 (%97,6)	975,5 (%94,6)	26537,3 ₺
 İSTANBUL	860,1 (%82,7)	980,7 (%91,7)	850,5 (%80,5)	39589,2 ₺
 ANKARA	1006,4 (%105,2)	1204,0 (%98,2)	987,7 (%104,8)	19804,5 ₺
 İZMİR	1016,3 (%97,1)	1151,2 (%111,9)	998,5 (%96,9)	30670,9 ₺

12.6. Türkiye Gayrimenkul Piyasasını Bekleyen Fırsat ve Tehditler

Tehditler:

- Döviz kurunda yaşanan yükselişlerin ve dünya genelinde yaşanan tedarik zinciri problemlerinin maliyetler üzerinde oluşturduğu baskı,
- Türkiye'nin mevcut durumu itibariyle jeopolitik risklere açık olması sebebiyle yatırımların yavaşlaması ve talebin azalması,
- Yabancı sermaye kaynaklı yatırımlarda görülen yavaşlama,
- Amerika Birleşik Devletleri ve Çin arasındaki ticari çekişme, Ukrayna-Rusya savaşı ve Dünya genelindeki pek çok farklı jeopolitik gerilimin ekonomiye etkisi,
- Gayrimenkul fiyatlarında son dönemde görülen hızlı artış.

Fırsatlar:

- Türkiye'deki gayrimenkul piyasasının uluslararası standartlarda gelen taleplere cevap verecek düzeyde olması,
- Son dönemde gayrimenkule olan yabancı ilgisinin artıyor olması,
- Özellikle kentsel dönüşümün hızlanmasıyla daha modern yapıların inşa ediliyor olması,
- Genç bir nüfus yapısına sahip olmanın ve hane halkının gayrimenkule olan ilgisinden kaynaklı oluşan doğal talebin devam etmesi.



13. AÇIKLAMALAR

- Ana taşınmaz olan 64.531,91 m² yüzölçümüne sahip 556 ada 10 nolu parsel üzerine betonarme karkas tarzda ayırık nizamda **Sinpaş Aqua City Denizli** Projesi inşa edilmiştir.
- Site; A1, B1A, B1B, B2, B3, C1, C2, C3, C4, C5, C6, C7, D1, D2, D3, D4, D5, F1 ve F2 olmak üzere toplam 19 adet konut bloğu ve bir adet kulüp evinden oluşmaktadır.
- Proje bünyesinde çocuk plajı, göletler, açık ve kapalı otopark, 7/24 güvenlik hizmeti, kontrollü giriş, jeneratör, çok amaçlı spor sahası, çocuk oyun alanları vb. yer almaktadır. Proje kapsamında toplam 1193 adet konut ve 3 adet dükkân mevcuttur.
- Projede 1+1, 2+1, 3+1, 4+1 tertibinde daireler mevcut olup kiler bulunan daireler 3,5+1 ve 4,5+1 olarak pazarlanmaktadır.
- Proje kapsamındaki dairelerin zeminleri seramik ve laminat parke kaplı, duvarları saten alçı sıva üzeri plastik boyalı, tavanlar plastik boyalıdır. Islak hacimlerinde zeminler ve duvarlar seramik kaplıdır. Mutfaklar ankastre olup, pencere doğramaları PVC'den mamuldür. İç kapılar lake boyalı MDF kapı, dış kapılar çelik kapıdır. Banyolarda Hilton tipi lavabo, gömme rezervuarlı ankastre klozet ve kabinli flat duş tekneleri mevcuttur. F2 Blok hariç diğer tüm bloklarda oturma başlanmıştır.
- F2 Bloкта son kalan ince imalatlar yapılmakta olup tamamlanma seviyesi %94,5 dir. Tamamlanma tablosu ekte sunulmuştur.

14. EN VERİMLİ KULLANIM ANALİZİ

“Bir mülkün fiziki olarak mümkün, finansal olarak gerçekleştirilebilir olan, yasalarca izin verilen ve değerlemesi yapılan mülkü en yüksek değerine ulaştırın en olası kullanımdır”. (UDS Madde 6.3)

“Yasalarca izin verilmeyen ve fiziki açıdan mümkün olmayan kullanım yüksek verimliliğe sahip en iyi kullanım olarak kabul edilemez. Hem yasal olarak izin verilen hem de fiziki olarak mümkün olan bir kullanım, o kullanımın mantıklı olarak niçin mümkün olduğunun değerlendirilmesi uzmanı tarafından açıklanmasını gerektirebilir. Analizler, bir veya birkaç kullanımın olası olduğunu belirlediğinde, finansal fizibilite bakımından test edilirler. Diğer testlerle birlikte en yüksek değerle sonuçlanan kullanım en verimli ve en iyi kullanımdır. (UDS madde 6.4)

Taşınmazların konumları, ulaşım kabiliyeti, parselin mevcut imar durumu ve bulunduğu bölgenin gelişim potansiyeli dikkate alındığında mevcut kullanım fonksiyonlarının devam etmesinin en verimli kullanım şekli olacağı düşünülmektedir.

15. DEĞERLENDİRME

Gayrimenkulün Değerini Etkileyen Faktörler (Swot Analizi)

Güçlü Yönler	Zayıf Yönler
<ul style="list-style-type: none">- Ulaşım imkânlarının kolaylığı,- Ana Cadde yakınında yer almaları,- Denizli ilindeki en prestijli projelerden birinde konumlu olmaları,- Merkezi konum,- Sitenin çağdaş şehircilik anlayışına uygun olarak gerekli sosyal imkân ve donatılara sahip olması,- Reklam kabiliyeti,- Proje bünyesindeki ticari alanların mevcudiyeti,- F2 Blok hariç iskân belgelerinin alınmış ve kat mülkiyetine geçilmiş olması,- İnşai kalitesinin yüksek olması,- Tamamlanmış altyapı.	<ul style="list-style-type: none">- F2 Blokta kalan eksik imalatlar (geçici etken)
Fırsatlar	Tehditler
<ul style="list-style-type: none">- Denizli'nin sanayisi bulunan ve gelişmekte olan bir kent olması,- Proje bünyesindeki ticari alanların yarattığı sinerji.	<ul style="list-style-type: none">- Ekonomideki dalgalanmaların gayrimenkul sektörünü olumsuz yönde etkilemesi.

16. DEĞERLEME YAKLAŞIMLARI

Değerleme yaklaşımlarının uygun ve değerlendirilen varlıklarının içeriği ile ilişkili olmasına dikkat edilmesi gerekir. Aşağıda tanımlanan ve açıklanan üç yaklaşım değerlemede kullanılan temel yaklaşımlardır. Bunların tümü, fiyat dengesi, fayda beklentisi veya ikame ekonomi ilkelerine dayanmaktadır. Temel değerlendirme yaklaşımları **Pazar Yaklaşımı, Gelir Yaklaşımı** ve **Maliyet Yaklaşımı**dır. Bu temel değerlendirme yaklaşımlarının her biri farklı, ayrıntılı uygulama yöntemlerini içerir.

Bir varlığa ilişkin değerlendirme yaklaşımlarının ve yöntemlerinin seçiminde amaç belirli durumlara en uygun yöntemin bulunmasıdır. Bir yöntemin her duruma uygun olması söz konusu değildir. Seçim sürecinde asgari olarak aşağıdakiler dikkate alınır:

(a) değerlendirme görevinin koşulları ve amacı ile belirlenen uygun değer esas(lar)ı ve varsayılan kullanım(lar)ı,

(b) olası değerlendirme yaklaşımlarının ve yöntemlerinin güçlü ve zayıf yönleri, (c) her bir yöntemin varlığın niteliği ve ilgili pazardaki katılımcılar tarafından kullanılan yaklaşımlar ve yöntemler bakımından uygunluğu,

(d) yöntem(ler)in uygulanması için gereken güvenilir bilginin mevcudiyeti.

16.1. Pazar Yaklaşımı

Pazar yaklaşımı varlığın, fiyat bilgisi elde edilebilir olan aynı veya karşılaştırılabilir (benzer) varlıklarla karşılaştırılması suretiyle gösterge niteliğindeki değer belirlendiği yaklaşımı ifade eder.

Aşağıda yer verilen durumlarda, pazar yaklaşımının uygulanması ve bu yaklaşıma önemli ve/veya anlamlı ağırlık verilmesi gerekli görülmektedir:

(a) değerlendirme konusu varlığın değer esasına uygun bir bedelle son dönemde satılmış olması,

(b) değerlendirme konusu varlığın veya buna önemli ölçüde benzerlik taşıyan varlıkların aktif olarak işlem görmesi, ve/veya

(c) önemli ölçüde benzer varlıklar ile ilgili sık yapılan ve/veya güncel gözlemlenebilir işlemlerin söz konusu olması.

Yukarıda yer verilen durumlarda pazar yaklaşımının uygulanması ve bu yaklaşıma önemli ve/veya anlamlı ağırlık verilmesi gerekli görülmekle birlikte, söz konusu kriterlerin karşılanmadığı aşağıdaki ilave durumlarda, pazar yaklaşımı uygulanabilir ve bu yaklaşıma önemli ve/veya anlamlı ağırlık verilebilir. Pazar yaklaşımının aşağıdaki durumlarda uygulanması halinde, değerlemeyi gerçekleştirenin diğer yaklaşımların uygulanıp uygulanamayacağını ve pazar yaklaşımı ile belirlenen gösterge niteliğindeki değeri pekiştirmek amacıyla ağırlıklandırılıp ağırlıklandırılmayacağı dikkate alınması gerekli görülmektedir:

(a) değerlendirme konusu varlığa veya buna önemli ölçüde benzer varlıklara ilişkin işlemlerin, pazardaki oynaklık ve hareketlilik dikkate almak adına, yeteri kadar güncel olmaması,

(b) değerlendirme konusu varlığın veya buna önemli ölçüde benzerlik taşıyan varlıkların aktif olmamakla birlikte işlem görmesi,

(c) pazar işlemlerine ilişkin bilgi elde edilebilir olmakla birlikte, karşılaştırılabilir varlıkların değerlendirme konusu varlıkla önemli ve/veya anlamlı farklılıklarının, dolayısıyla da subjektif düzeltmeler gerektirme potansiyelinin bulunması,

(d) güncel işlemlere yönelik bilgilerin güvenilir olmaması (örneğin, kulaktan dolma, eksik bilgiye dayalı, sinerji alıcılı, muvazaalı, zorunlu satış içeren işlemler vb.),

(e) varlığın değerini etkileyen önemli unsurun varlığın yeniden üretim maliyeti veya gelir yaratma kabiliyetinden ziyade pazarda işlem görebileceği fiyat olması.

Birçok varlığın benzer olmayan unsurlardan oluşan yapısı, pazarda birbirinin aynı veya benzeyen varlıkları içeren işlemlere ilişkin bir kanıtın genelde bulunamayacağı anlamına gelir. Pazar yaklaşımının kullanılmadığı durumlarda dahi, diğer yaklaşımların uygulanmasında pazara dayalı girdilerin azami kullanımı gerekli görülmektedir (örneğin, etkin getiriler ve getiri oranları gibi pazara dayalı değerlendirme ölçütleri).

Karşılaştırılabilir pazar bilgisinin varlığın tıpatıp veya önemli ölçüde benzeriyle ilişkili olmaması halinde, değerlemeyi gerçekleştirenin karşılaştırılabilir varlıklar ile değerlendirme konusu varlık arasında niteliksel ve niceliksel benzerliklerin ve farklılıkların karşılaştırmalı bir analizini yapması gerekir. Bu karşılaştırmalı analize dayalı düzeltme yapılmasına genelde ihtiyaç duyulacaktır. Bu düzeltmelerin makul olması ve değerlemeyi gerçekleştirenlerin düzeltmelerin gerekçeleri ile nasıl sayısalastırıldıklarına raporlarında yer vermeleri gerekir.

Pazar yaklaşımında genellikle her biri farklı çarpanlara sahip karşılaştırılabilir varlıklardan elde edilen pazar çarpanları kullanılır. Belirlenen aralıktan uygun çarpanın seçimi niteliksel ve niceliksel faktörlerin dikkate alındığı bir değerlendirmenin yapılmasını gerektirir.

16.2. Maliyet Yaklaşımı

Maliyet yaklaşımı, bir alıcının, gereksiz külfet doğuran zaman, elverişsizlik, risk gibi etkenler söz konusu olmadıkça, belli bir varlık için, ister satın alma, isterse yapım yoluyla edinilmiş olsun, kendisine eşit faydaya sahip başka bir varlığı elde etme maliyetinden daha fazla ödeme yapmayacağı ekonomik ilkesinin uygulanmasıyla gösterge niteliğindeki değerin belirlendiği yaklaşımdır. Bu yaklaşımda, bir varlığın cari ikame maliyetinin veya yeniden üretim maliyetinin hesaplanması ve fiziksel bozulma ve diğer biçimlerde gerçekleşen tüm yıpranma paylarının düşülmesi suretiyle gösterge niteliğindeki değer belirlenmektedir.

Aşağıda yer verilen durumlarda, maliyet yaklaşımının uygulanması ve bu yaklaşıma önemli ve/veya anlamlı ağırlık verilmesi gerekli görülmektedir:

(a) katılımcıların değerlendirme konusu varlıkla önemli ölçüde aynı faydaya sahip bir varlığı yasal kısıtlamalar olmaksızın yeniden oluşturabilmesi ve varlığın, katılımcıların değerlendirme konusu varlığı bir an evvel kullanabilmeleri için önemli bir prim ödemeye razı olmak durumunda kalmayacakları kadar, kısa bir sürede yeniden oluşturulabilmesi,

(b) varlığın doğrudan gelir yaratmaması ve varlığın kendine özgü niteliğinin gelir yaklaşımını veya pazar yaklaşımını olanaksız kılması, ve/veya

(c) kullanılan değer esasının temel olarak ikame değeri örneğinde olduğu gibi ikame maliyetine dayanması.

Yukarıda yer verilen durumlarda maliyet yaklaşımının uygulanması ve bu yaklaşıma önemli ve/veya anlamlı ağırlık verilmesi gerekli görülmekle birlikte, söz konusu kriterlerin karşılanmadığı aşağıdaki ilave durumlarda, maliyet yaklaşımı uygulanabilir ve bu yaklaşıma önemli ve/veya anlamlı ağırlık verilebilir. Maliyet yaklaşımının aşağıdaki durumlarda uygulanması halinde, değerlemeyi gerçekleştirenin diğer yaklaşımların uygulanıp uygulanamayacağını ve maliyet yaklaşımı ile belirlenen gösterge niteliğindeki değeri pekiştirmek amacıyla ağırlıklandırılıp ağırlıklandırılmayacağını dikkate alması gerekli görülmektedir:

(a) katılımcıların aynı faydaya sahip bir varlığı yeniden oluşturmayı düşündükleri, ancak varlığın yeniden oluşturulmasının önünde potansiyel yasal engellerin veya önemli ve/veya anlamlı bir zaman ihtiyacının bulunması,

(b) maliyet yaklaşımının diğer yaklaşımlara bir çapraz kontrol aracı olarak kullanılması (örneğin, maliyet yaklaşımının, değerlemesi işletmenin sürekliliği varsayımıyla yapılan bir işletmenin tasfiye esasında daha değerli olup olmadığının teyit edilmesi amacıyla kullanılması), ve/veya

(c) varlığın, maliyet yaklaşımında kullanılan varsayımları son derece güvenilir kılacak kadar, yeni oluşturulmuş olması.

Kısmen tamamlanmış bir varlığın değeri genellikle, varlığın oluşturulmasında geçen süreye kadar katlanılan maliyetleri (ve bu maliyetlerin değere katkı yapıp yapmadığını) ve katılımcıların, varlığın, tamamlandığındaki değerinden varlığı tamamlamak için gereken maliyetler ile kâr ve riske göre yapılan uygun düzeltmeler dikkate alındıktan sonraki değerine ilişkin beklentilerini yansıtabacaktır.

16.3. Gelir Yaklaşımı

Gelir yaklaşımı, gösterge niteliğindeki değer, gelecekteki nakit akışlarının tek bir cari değere dönüştürülmesi ile belirlenmesini sağlar. Gelir yaklaşımında varlığın değeri, varlık tarafından yaratılan gelirlerin, nakit akışlarının veya maliyet tasarruflarının bugünkü değerine dayanılarak tespit edilir.

Aşağıda yer verilen durumlarda, gelir yaklaşımının uygulanması ve bu yaklaşıma önemli ve/veya anlamlı ağırlık verilmesi gerekli görülmektedir:

(a) varlığın gelir yaratma kabiliyetinin katılımcının gözüyle değeri etkileyen çok önemli bir unsur olması,

(b) değerlendirme konusu varlıkla ilgili gelecekteki gelirin miktarı ve zamanlamasına ilişkin makul tahminler mevcut olmakla birlikte, ilgili pazar emsallerinin varsa bile az sayıda olması.

Yukarıda yer verilen durumlarda gelir yaklaşımının uygulanması ve bu yaklaşıma önemli ve/veya anlamlı ağırlık verilmesi gerekli görülmekle birlikte, söz konusu kriterlerin karşılanmadığı aşağıdaki ilave durumlarda, gelir yaklaşımı uygulanabilir ve bu yaklaşıma önemli ve/veya anlamlı ağırlık verilebilir. Gelir yaklaşımının aşağıdaki durumlarda uygulanması halinde, değerlemeyi gerçekleştirenin diğer yaklaşımların uygulanıp uygulanamayacağını ve gelir yaklaşımı ile belirlenen gösterge niteliğindeki değeri pekiştirmek amacıyla ağırlıklandırılıp ağırlıklandırılmayacağını dikkate alması gerekli görülmektedir:

- a) Değerleme konusu varlığın gelir yaratma kabiliyetinin katılımcının gözüyle değeri etkileyen birçok faktörden yalnızca biri olması,
- b) Değerleme konusu varlıkla ilgili gelecekteki gelirin miktarı ve zamanlamasına ilişkin önemli belirsizliklerin bulunması,
- c) Değerleme konusu varlıkla ilgili bilgiye erişimsizliğin bulunması (örneğin, kontrol gücü bulunmayan bir pay sahibi geçmiş tarihli finansal tablolara ulaşabilir, ancak tahminlere/bütçelere ulaşamaz), ve/veya
- d) Değerleme konusu varlığın gelir yaratmaya henüz başlamaması, ancak başlamasının planlanmış olması.

Gelir yaklaşımının temelini, yatırımcıların yatırımlarından getiri elde etmeyi beklemeleri ve bu getirinin yatırıma ilişkin algılanan risk seviyesini yansıtmasının gerekli görülmesi teşkil eder.

Genel olarak yatırımcıların sadece sistematik risk ("pazar riski" veya "çeşitlendirmeye giderilemeyen risk" olarak da bilinir) için ek getiri elde etmeleri beklenir.

17. FİYATLANDIRMA

Taşınmazların satış (pazar) değerlerinin tespiti, kullanımı mümkün olan yöntemlerle saptanmış olup değerlendirme prosesi aşağıda ayrıntılı olarak verilmiştir.

Sermaye Piyasası Kurulu'nun 01.02.2017 tarih Seri III-62.1 sayılı "Sermaye Piyasasında Değerleme Standartları Hakkında Tebliğ" doğrultusunda Sermaye Piyasası Kurulu Karar Organı'nın 22.06.2017 tarih ve 25/856 sayılı kararı ile Uluslar Arası Değerleme Standartları 2017 UDS 105 Değerleme Yaklaşımları ve Yöntemleri 10.4. maddesinde; "Değerleme çalışmasında yer alan bilgiler ve şartlar dikkate alındığında, özellikle tek bir yöntemin doğruluğuna ve güvenilirliğine yüksek seviyede itimat duyulduğu hallerde, değerlemeyi gerçekleştirenlerin bir varlığın değerlemesi için birden fazla değerlendirme yöntemi kullanılması gerekmez" yazmaktadır.

Tek bir yöntem ile güvenilir bir karar verilebilmesi için yeterli bulgu bulunduğundan taşınmazların Pazar değerinin tespitinde "Emsal Karşılaştırma Yöntemi" kullanılmıştır.

17.1. İkame Maliyet Yaklaşımı

Bu yöntemde taşınmazların arsa ve inşai değeri olmak üzere iki bileşeni esas tutulmak suretiyle değerler ayrı ayrı tespit edilmekte ve taşınmazların değeri bu bileşenlerin toplamı olarak takdir edilmektedir. (Ancak bu değerler arsa ve inşai yatırımların ayrı ayrı satışına esas olmayıp toplam değere ulaşmak için belirlenen fiktif büyüklüklerdir.)

Aqua City Denizli Sitesi bünyesinde yer alan 355 adet bağımsız bölüm rapora konu edilmektedir. Karma nitelikte olan bu projenin tamamı ekspertize konu edilmediğinden ikame maliyet yönteminin uygulanmasında zorluklar ortaya çıkmaktadır.

17.2. Gelir İndirgeme Yaklaşımı

Bu yöntemde bir kapitalizasyon oranı elde edebilmek için karşılaştırılabilir mülklerin satış fiyatlarıyla gelirleri arasındaki ilişkiyi incelenir daha sonra konu mülkün sahip olunduktan sonraki ilk yılda elde edilen yıllık faaliyet gelirine bu oran uygulanır.

Elde edilen değer, benzer mülklerin aynı düzeyde getiri elde edeceği varsayımıyla belirlenen gelir düzeyi ile garanti edilen piyasa değeridir.

Bu yöntemde kullanılan geleceğe yönelik tahmin ve projeksiyonlar sürekli ve istikrarlı bir ekonomiye dayalı olup arz ve talepte meydana gelebilecek değişimlerden, piyasa koşullarından etkilenebilecektir. Bu sebeple gelir indirgeme yaklaşımı kullanılmamıştır.

17.3. Emsal Karşılaştırma Yaklaşımı

Bu yöntemde, mevcut pazar bilgilerinden, emlak pazarlama firmaları ve proje yetkilileri ile yapılan görüşmelerden faydalanılmış; bölgede yakın dönemde pazara çıkarılmış benzer gayrimenkuller dikkate alınarak, pazar değerini etkileyebilecek kriterler çerçevesinde fiyat ayarlaması yapılmış ve rapor konusu taşınmazlar için kıymet takdir edilmiştir.

Bulunan emsaller, görülebilirlik, konum, büyüklük, imar durumu gibi kriterler dahilinde karşılaştırılmış, çevredeki emlak pazarının güncel değerlendirmesi için emlak pazarlama firmaları ve mal sahipleri ile görüşülmüş; yanı sıra ofisimizdeki mevcut veri ve bilgilerden yararlanılmıştır.

Pazar değerinin tespitinde, emsallerin m² birim değerleri taşınmaz niteliğine göre farklılaşmak üzere; konum, fonksiyon, büyüklük, imar durumu, şerefiye, fiziksel özellik, yapı yaşı, inşaat kalitesi, manzara vb. kriterlere göre uygunlaştırma yapılmak suretiyle değerlendirilmiştir. Uygunlaştırmada kullanılan yüzdelik oranlar örnekleme olarak aşağıdaki şekilde sınıflandırılmıştır.

Emsalin Durumu (Konum)	Emsalin Durumu (Büyükük)	Emsalin Durumu (Yaş/İnşai Kalite)	Yüzelik Oranlar
Çok Kötü	Çok Büyük	Çok Eski	>%20
Orta Kötü	Orta Büyük	Orta Eski	%11 ... %20
Az Kötü	Az Büyük	Az Eski	%1 ... %10
Benzer	Benzer	Benzer	%0
Az İyi	Az Küçük	Az Yeni	-%10 ... -%1
İyi	Küçük	Yeni	-%20 ... - %11
Çok İyi	Çok Küçük	Çok Yeni	> -%20

Piyasa Bilgileri

Çevrede yapılan piyasa arařtırmalarında ařağıdaki tespitlerde bulunulmuřtur.

Satılık Konut Emsalleri:

- **Emsal-1 (Redstone: 532 252 17 45):** Tařınmazlarla aynı sitede F1 Blokta, 1+1, 90 m² brüt kullanım alanlı olduğı belirtilen ancak yaklaşık 80 m² brüt kullanım alanı olduğı bilinen, 19. katta konumlu daire 2.718.000 TL bedelle satılıktır. (**33.975 TL/m²**)
- **Emsal-2 (Mal Sahibi):** Aynı sitede, 1+1, 85 m² brüt kullanım alanlı olduğı belirtilen ancak yaklaşık 70 m² brüt kullanım alanı olduğı tahmin edilen 17. katta konumlu daire 2.575.000 TL bedelle satılıktır. (**36.786 TL/m²**)
- **Emsal-3 (Net Gayrimenkul Yatırım: 258 212 14 14):** Aynı sitedeki F1 blokta 29. Katta konumlu, 1+1, 90 m² brüt olduğı belirtilen ancak yaklaşık 75 m² brüt kullanım alanı olduğı tahmin edilen daire 2.925.000 TL bedelle satılıktır. (**39.000 TL/m²**)
- **Emsal-4 (Mal sahibi):** Aynı sitede F1 Blokta, 1+1, 90 m² brüt kullanım alanlı olduğı belirtilen ancak yaklaşık 70 m² brüt kullanım alanı olduğı tahmin edilen, 4.katta konumlu daire 2.850.000 TL bedelle satılıktır. (**40.714 TL/m²**)
- **Emsal-5 (Mal Sahibi):** Aynı sitede F1 Blokta, 2,5+1, 150 m² brüt olduğı belirtilen ancak yaklaşık 125 m² brüt kullanım alanı olduğı tahmin edilen, 10. Katta konumlu daire 4.750.000 TL bedelle satıřa çıkmıřtır. (**38.000 TL/m²**)
- **Emsal-6 (Atlas Gayrimenkul: 538 286 67 46):** Aynı sitede konumlu, 4+1, 230 m² brüt olduğı belirtilen ancak yaklaşık 200 m² brüt kullanım alanı olduğı tahmin edilen, 3. katta konumlu daire 7.500.000 TL bedelle satıřa çıkmıřtır. (**37.500 TL/m²**)

- **Emsal-7 (Ertuğrul Gayrimenkul: 507 950 64 94):** Aynı sitede konumlu, 4+1, 196 m² brüt olduğu belirtilen ancak yaklaşık 170 m² brüt kullanım alanı olduğu tahmin edilen, 3. katta konumlu daire 6.100.000 TL bedelle satılıktır. **(35.882 TL/m²)**
- **Emsal-8 (Reform Gayrimenkul: 532 350 63 13):** Evora Denizli Sitesinde konumlu, 4+1, 198 m² brüt kullanım alanı olduğu belirtilen ancak yaklaşık 170 m² brüt kullanım alanı olduğu tahmin edilen, 8. katta konumlu daire 5.500.000 TL bedelle satışa çıkmıştır. **(32.352 TL/m²)**
- **Emsal-9 (Blok Yapı Gayrimenkul: 544 811 95 90):** Evora Denizli Sitesinde konumlu, 2+1, 110 m² brüt kullanım alanı olduğu belirtilen ancak yaklaşık 90 m² brüt kullanım alanı olduğu tahmin edilen, 8. katta konumlu daire 3.100.000 TL bedelle satışa çıkmıştır. **(34.444 TL/m²)**

Kiralık Konut Emsalleri:

- **Emsal-10 (Volkan Gayrimenkul: 256 813 28 28):** Aynı sitede konumlu, 4+1, 210 m² brüt olduğu belirtilen ancak yaklaşık 195 m² brüt kullanım alanı olduğu tahmin edilen 3. katta konumlu daire 25.000 TL/ay bedelle kiralıktır. (119 TL/m²)
- **Emsal-11 (Hantürk Gayrimenkul: 532 304 19 17)** Aynı sitede konumlu, 2+1, 115 m² brüt olduğu belirtilen ancak yaklaşık 100 m² brüt kullanım alanı olduğu tahmin edilen 7. katta konumlu daire için 16.000 TL/ay kira talep edilmektedir. (145 TL/m²)
- **Emsal-12 (Atayapı Gayr.: 532 430 26 70):** Aynı sitede konumlu, 4+1, 210 m² brüt olduğu belirtilen ancak yaklaşık 180 m² brüt kullanım alanı olduğu tahmin edilen 11. katta konumlu daire için 25.500 TL/ay kira talep edilmektedir. (142 TL/m²)
- **Emsal-13 (Mal Sahibi: 543 856 16 39):** Aynı sitede konumlu, 2+1,130 m² brüt kullanım alanı olduğu beyan edilen ancak 110 m² alanı olduğu tahmin edilen 15. katta konumlu daire için 15.500 TL/ay kira talep edilmektedir. (119 TL/m²)
- **Emsal-14 (Mal sahibi: 507 884 44 45):** Evora Denizli Sitesinde, 2,5+1, 130 m² brüt olduğu belirtilen ancak yaklaşık 110 m² brüt kullanım alanı olduğu tahmin edilen, 1. katta konumlu daire 14.000 TL/ay bedelle kiralıktır. (127 TL/m²)

Emsal Analizi (Satılık Konut):

EMSAL ANALİZİ ve HESAPLAMA										
	Birim Satış Fiyatı (TL)	Pazarlıklı Birim Fiyatı	Alan Düzeltmesi		İnşai-Mimari Kalite		Konum/Şerefiye		Toplam Düzeltme	Düzeltilmiş Değer (TL)
Konu Mülk					Yeni yapı-İyi		Aqua City Denizli			34.700
		Düzeltilme Oranı	Alanı	Düzeltilme Oranı	Durumu	Düzeltilme Oranı	Durumu	Düzeltilme Oranı	Düzeltilme Oranı	
Emsal 1	33.975	-10%	80	0%	Benzer/Benzer	0%	Benzer/Daha Kötü	5%	-5%	32.276
Emsal 2	36.786	-10%	80	0%	Benzer/Benzer	0%	Benzer/Daha Kötü	5%	-5%	34.947
Emsal 3	39.000	-10%	75	0%	Benzer/Benzer	0%	Benzer/Daha Kötü	5%	-5%	37.050
Emsal 4	40.714	-10%	70	0%	Benzer/Benzer	0%	Benzer/Daha Kötü	5%	-5%	38.678
Emsal 5	38.000	-10%	125	0%	Benzer/Benzer	0%	Benzer/Daha Kötü	5%	-5%	36.100
Emsal 6	37.500	-10%	200	0%	Benzer/Benzer	0%	Benzer/Daha Kötü	5%	-5%	35.625
Emsal 7	35.882	-10%	170	0%	Benzer/Benzer	0%	Benzer/Daha Kötü	5%	-5%	34.088
Emsal 8	32.352	-10%	170	0%	Benzer/Benzer	0%	Benzer/Daha Kötü	5%	-5%	30.734
Emsal 9	34.444	-10%	90	0%	Benzer/Benzer	0%	Benzer/Daha Kötü	5%	-5%	32.722

Emsal Analizi (Kiralık Konut):

EMSAL ANALİZİ ve HESAPLAMA										
	Birim Kira Fiyatı (TL)	Pazarlıklı Birim Fiyatı	Alan Düzeltmesi		İnşai-Mimari Kalite		Konum/Şerefiye		Toplam Düzeltme	Düzeltilmiş Değer (TL)
Konu Mülk					Yeni yapı-İyi		Aqua City Denizli			115
		Düzeltilme Oranı	Alanı	Düzeltilme Oranı	Durumu	Düzeltilme Oranı	Durumu	Düzeltilme Oranı	Düzeltilme Oranı	
Emsal 1	119	-10%	195	0%	Benzer/Benzer	0%	Benzer/Benzer	0%	-10%	107
Emsal 2	145	-10%	100	0%	Benzer/Benzer	0%	Benzer/Benzer	0%	-10%	131
Emsal 3	142	-10%	180	0%	Benzer/Benzer	0%	Benzer/Benzer	0%	-10%	128
Emsal 4	119	-10%	110	0%	Benzer/Benzer	0%	Benzer/Benzer	0%	-10%	107
Emsal 5	127	-10%	110	0%	Benzer/Benzer	0%	Benzer/Benzer	0%	-10%	114

Emsaller taşınmazlar değerlendirme konusu taşınmazlar ile aynı site ve çevredeki benzer projelerden seçilmiş olup beyan edilen satış fiyatlarından pazarlık payı düşülmüştür. Bina kalitesi/Yaş kriteri ve Konum düzeltmesi proje özelliklerine göre yapılmıştır. Emsal daireler ikinci el niteliğinde olduğundan satılık dairelerde %5 şerefiye düzeltmesi yapılmıştır. Emsal analizi C7 Blok 1 nolu bağımsız bölüm dikkate alınarak yapılmıştır. Bağımsız bölüm bazında takdir edilen değerler rapor ekinde sunulmuştur.

Emsal Kroki Tablosu (Satılık – Kiralık Konut Emsaller):



Satılık Ticari Emsaller

- **Emsal-1 (Blokyapı Gayrimenkul: 544 811 95 90):** Merkezefendi Selçukbey Mahallesi'nde Evora Denizli Sitesinde konumlu 85 m² brüt kullanım alanlı olduğu belirtilen dükkân 5.500.000 TL bedelle satılıktır. (**64.705 TL/m²**)
- **Emsal-2 (Atilla Fidan Gayrimenkul: 530 015 30 92):** Merkezefendi Selçukbey Mahallesi'nde Evora Denizli Sitesinde konumlu 130 m² brüt kullanım alanlı olduğu belirtilen dükkân 8.000.000 TL bedelle satılıktır. (**61.538 TL/m²**)
- **Emsal-3 (Mal Sahibi: 532 744 78 07):** Merkezefendi İlçesi Kayalar Mahallesi'nde TOKİ bloklarında binanın giriş katında köşe konumlu 44 m² brüt kullanım alanlı olduğu belirtilen dükkân 1.500.000 TL bedelle satılıktır. (**34.090,-TL/m²**)

- **Emsal-4 (Mal Sahibi: 532 521 9847):** Merkezefendi İlçesi Kayalar Mahallesi'nde TOKİ bloklarında binanın giriş katında köşe konumlu 60 m² brüt kullanım alanlı olduğu belirtilen dükkân 1.950.000 TL bedelle satılıktır. **(32.500,-TL/m²)**

Kiralık Ticari Emsaller

5-Emsal: Exper Gayrimenkul- KİRALIK – 258 261 68 68

- Merkezefendi İlçesi Selçukbey Mahallesi'nde yer alan yen butik konut sitesindeki cadde cepheli 600 m² alanlı dükkân için 120.000 TL/ay kira talep edilmektedir. **(200 TL/m²)**

6-Emsal: Çağkur Yapı Gayrimenkul - KİRALIK – 551 204 88 82

- Merkezefendi İlçesi Selçukbey Mahallesi'nde Evora Denizli sitesindeki çarşıda konumlu 200 m² brüt kullanım alanlı olduğu belirtilen dükkân için 37.500 TL/ay kira talep edilmektedir. **188 TL/m²)**

7-Emsal: Soytürk Gayrimenkul- KİRALIK – 544 285 20 98

- Merkezefendi İlçesi Kayalar Mahallesi'nde bulunan TOKİ konutlarında yer alan binanın giriş katında konumlu 45 m² brüt kullanım alanlı olduğu belirtilen dükkân için 8.250 TL/ay kira talep edilmektedir. **(183 TL/m²)**

8-Emsal: Başkent Gayrimenkul -KİRALIK – 532 744 78 07

- Merkezefendi İlçesi Kayalar Mahallesi'nde bulunan TOKİ konutlarında yer alan binanın giriş katında konumlu 59 m² brüt kullanım alanlı olduğu belirtilen dükkân için 11.000 TL/ay kira talep edilmektedir. **(186 TL/m²)**



Emsal Analizi (Satılık Ticari):

EMSAL ANALİZİ ve HESAPLAMA												
	Birim Satış Fiyatı (TL)	Pazarlıklı Birim Fiyatı	Alan Düzeltmesi		İnşai-Mimari Kalite		Konum		Şerefiye		Toplam Düzeltme	Düzeltilmiş Değer (TL)
Konu Mülk					Yeni yapı-İyi		Aqua City Denizli		Site İçi Dükkanlar			40.255
		Düzeltilme Oranı	Alanı	Düzeltilme Oranı	Durumu	Düzeltilme Oranı	Durumu	Düzeltilme Oranı	Durumu	Düzeltilme Oranı	Düzeltilme Oranı	
Emsal 1	64.705	-10%	85	0%	Benzer	0%	Orta İyi	-15%	Benzer	0%	-25%	48.529
Emsal 2	61.538	-10%	130	0%	Benzer	0%	Az İyi	-10%	Benzer	0%	-20%	49.230
Emsal 3	34.090	-10%	44	0%	Az Kötü	10%	Az İyi	-5%	Benzer	0%	-5%	32.386
Emsal 4	32.500	-10%	60	0%	Az Kötü	10%	Az İyi	-5%	Benzer	0%	-5%	30.875

Emsal Analizi (Kiralık Ticari):

EMSAL ANALİZİ ve HESAPLAMA												
	Birim Satış Fiyatı (TL)	Pazarlıklı Birim Fiyatı	Alan Düzeltmesi		İnşai-Mimari Kalite		Konum		Şerefiye		Toplam Düzeltme	Düzeltilmiş Değer (TL)
Konu Mülk					Yeni yapı-İyi		Aqua City Denizli		Site İçi Dükkanlar			142
		Düzeltilme Oranı	Alanı	Düzeltilme Oranı	Durumu	Düzeltilme Oranı	Durumu	Düzeltilme Oranı	Durumu	Düzeltilme Oranı	Düzeltilme Oranı	
Emsal 1	200	-10%	600	0%	Benzer	0%	Benzer	0%	Orta İyi	-20%	-30%	140
Emsal 2	188	-10%	180	0%	Benzer	0%	Benzer	0%	Orta İyi	-20%	-30%	132
Emsal 3	183	-10%	45	0%	Az Kötü	10%	Az İyi	-5%	Orta İyi	-15%	-20%	146
Emsal 4	186	-10%	59	0%	Az Kötü	10%	Az İyi	-5%	Orta İyi	-15%	-20%	149

Emsal analizi örnek olarak F1 Blok 317 nolu bağımsız bölüm dikkate alınarak yapılmıştır. Emsaller taşınmazlar değerlendirme konusu taşınmazların bulunduğu bölgeden seçilmiş olup beyan edilen satış fiyatlarından pazarlık payı düşülmüştür. Bina kalitesi/Yaş kriteri ve Konum/Şerefiye düzeltmesi proje özelliklerine göre yapılmıştır.

Emsal Kroki Tablosu (Satılık – Kiralık Ticari Emsaller):



Ulaşılan Sonuç

Emsal analizlerinden hareketle **"Aqua City Denizli Sitesi"** bünyesinde konumlu olan rapora konu taşınmazların blok, kat, büyüklük ve kullanım fonksiyonları dikkate alınarak takdir olunan arsa payı dâhil satış değerleri nitelik bazında aşağıdaki özet tabloda sunulmuştur. Taşınmazların bağımsız bölüm bazında takdir olunan değerleri ise rapor ekindedir.

Ön Satış yapılmış ancak rapor tarihi itibarıyla henüz teslimi gerçekleşmemiş olan 3 adedi F1 Bloкта, 79 adedi F2 Bloкта olmak üzere toplam 82 adet daire bulunmaktadır. Bu daireler ön satış yapıldığı tarihteki satış bedelleri üzerinden değer tablolarına eklenmiştir. Ön satış bedelleri taşınmazların tamamlanmış durum değeri olarak kabul edilmiştir. F2 Bloкта bulunan ön satış yapılmış dairelerin halihazır durum değeri ise ilgili ön satış bedellerinden F2 Bloкта yapılacak imalatların değeri düşülerek bulunmuştur.

<i>Aqua City Projesindeki 355 Adet Bağımsız Bölüm</i>	<i>Mevcut Durum Değeri (TL)</i>	<i>Tamamlanması Durumundaki Değeri (TL)</i>
<i>İnşaatı tamamlanmış 63 Adet Konut</i>	<i>259.281.929 (*)</i>	<i>259.281.929 (*)</i>
<i>İnşaatı Tamamlanmış 3 Adet Dükkan Toplam Değeri</i>	<i>11.245.000</i>	<i>11.245.000</i>
<i>İnşaatı %94,5 Oranında Tamamlanmış 289 Adet Konut</i>	<i>790.397.000</i>	<i>818.887.455</i>
TOPLAM	1.060.923.929	1.089.414.384

Not: Değerleme konusu bağımsız bölümlerden üçüncü kişilere satış vaadi yapılmış olanların değeri Müşteri'nin talebi üzerine ilgili sözleşmede yer alan KDV Hariç satış bedeli olarak kabul edilmiştir.

(*) F1 Bloкта yer alan inşaatı tamamlanmış ve ön satışı yapılmış 52, 55, 99 nolu bağımsız bölümlerin toplam bedeli 701.929 TL dir.

18. ANALİZ SONUÇLARININ DEĞERLENDİRMESİ

18.1. Farklı Değerleme Metotlarının ve Analiz Sonuçlarının Uyumlaştırılması ve Bu Amaçla İzlenen Yöntemin ve Nedenlerinin Açıklaması

Tek bir yöntem ile güvenilir bir karar verilebilmesi için yeterli bulgu bulunduğundan taşınmazların Pazar değerinin tespitinde "Emsal Karşılaştırma Yöntemi" kullanılmıştır. Rapora konu 355 adet bağımsız bölümün toplam değeri (F2 Blok %94,5 seviyesinde) **1.060.923.929,-TL** olarak belirlenmiştir.

18.2. Kira Değeri Analizi ve Kullanılan Veriler:

Rapor konusu bağımsız bölümler için takdir olunan kira değerleri rapor ekinde tablolar halinde sunulmuştur. Özet Tablo Aşağıdaki gibidir.

<i>Aqua City Projesindeki - 355 Adet Bağımsız Bölüm</i>	<i>KDV ve Stopaj Hariç Kira Değeri (TL)</i>
<i>352 Adet Dairenin Toplam Kira Değeri</i>	<i>3.922.100</i>
<i>3 Adet Dükkan Toplam Kira Değeri</i>	<i>39.000</i>
355 Adet Bağımsız Bölüm Toplam Kira Bedeli	3.961.100

18.3. Gayrimenkul ve Buna Bağlı Hakların Hukuki Durumunun Analizi

Değerlemeye konu taşınmazların resmi kurumlar nezdinde yapılan incelemeleri sonucunda herhangi bir hukuki soruna rastlanmamıştır.

18.4. Gayrimenkul Üzerindeki Takyidat ve İpotekler İle İlgili Görüş

Gayrimenkul Yatırım Ortaklıkları'na İlişkin esaslar Tebliği'nin 22. Maddesi 1. Fırka (c) ve (d) bentleri:

c) Portföylerine ancak üzerinde ipotek bulunmayan veya gayrimenkulün değerini doğrudan ve önemli ölçüde etkileyecek nitelikte herhangi bir takyidat şerhi olmayan gayrimenkuller ile gayrimenkule dayalı haklar dahil edilebilir. Bu hususta 30 uncu madde hükümleri saklıdır.

d) Gerçekleştirecekleri veya yatırım yapacakları projelerin ilgili mevzuat uyarınca gerekli tüm izinlerinin alınmış, projesinin hazır ve onaylanmış, inşaata başlanması için yasal gerekliliği olan tüm belgelerinin tam ve doğru olarak mevcut olduğu hususlarının bağımsız gayrimenkul değerlendirme kuruluşları tarafından tespit edilmiş olması gerekir.

Sermaye Piyasası Kurulu'nun III-48.1 sayılı Gayrimenkul Yatırım Ortaklıklarına İlişkin Esaslar Tebliği'nin 30. maddesinde "Kat karşılığı ve hasılat paylaşımı yapılan projelerde, projenin gerçekleştirileceği arsaların sahiplerince ortaklığa, bedelsiz veya düşük bedel karşılığı ortaklık lehine üst hakkı tesis edilmesi veya arsanın devredilmesi halinde, projenin teminatı olarak arsa sahibi lehine ortaklık portföyünde bulunan gayrimenkuller üzerine ipotek veya diğer sınırlı ayni haklar tesis edilmesi mümkündür. Ayrıca gayrimenkullerin, gayrimenkul projelerinin ve gayrimenkule dayalı hakların satın alınması sırasında yalnızca bu işlemlerin finansmanına ilişkin olarak ya da yatırımlar için kredi temini amacıyla portföydeki varlıklar üzerinde ipotek, rehin ve diğer sınırlı ayni haklar tesis edilebilir." denilmektedir.

Batı Ege Gayrimenkul Geliştirme Yatırım A.Ş. yetkililerinden alınan bilgiye göre taşınmazlar üzerinde yer alan ipotegün ise yukarıda anılan tebliğ maddesinde belirtilen işlemler nedeniyle konulmuş olduğunu öğrenilmiştir. İlgili beyan yazısı rapor ekinde yer almaktadır.

18.5. Değerleme Konusu Gayrimenkulün, Üzerinde İpotek veya Gayrimenkulün Değerini Doğrudan Etkileyecek Nitelikte Herhangi Bir Takyidat Bulunması Durumları Hariç, Devredilebilmesi Konusunda Bir Sınırlamaya Tabi Olup Olmadığı Hakkında Bilgi

Rapora konu taşınmazların devredilmesinde sermaye piyasası mevzuatı çerçevesinde herhangi bir engel bulunmadığı kanaatindeyiz.

18.6. Boş Arazi ve Geliştirilmiş Proje Değeri Analizi ve Kullanılan Veri ve Varsayımlar

Değerleme, proje geliştirme niteliğinde değildir.

18.7. Asgari Bilgilerden Raporda Verilmeyenlerin Neden Verilmediklerinin Gerekçeleri

Asgari bilgilerden verilmeyen yoktur.

18.8. Müşterek veya bölünmüş kısımların değerlendirme analizi

Müşterek veya bölünmüş kısım bulunmamaktadır.

18.9. Hasılat Paylaşımı veya kat karşılığı yöntemi ile yapılacak projelerde, emsal pay oranları

Hasılat paylaşımı veya kat karşılığı yöntemi kullanılmamıştır.

18.10. Yasal Gereklilerin yerinde getirilip getirilmediği ve Mevzuat Uyarınca Alınması Gereken İzin ve Belgelerin Tam ve Eksiksiz Olarak Mevcut Olup Olmadığı

Değerleme konusu gayrimenkullerin yer aldığı sitenin (F2 Blok Hariç) inşaatı tamamlanmış olup oturma başlamıştır. Belediye dosyası üzerinden yapılan incelemede değerlendirme tarihine kadar olan süreçte herhangi bir olumsuz belgeye rastlanmamıştır.

18.11. Değerleme Konusu Arsa veya Arazi ise, Alımından İtibaren Beş Yıl Geçmesine Rağmen Üzerinde Proje Geliştirmesine Yönelik Herhangi Bir Tasarrufta Bulunup Bulunulmadığına Dair Bilgi

Parsel üzerinde yer alan projede oturma başlamıştır.

18.12. Değerlemesi Yapılan Gayrimenkulün Tapudaki Niteliğinin, Fiili Kullanım Şeklinin ve Portföye Dahil Edilme Niteliğinin Birbiriyle Uyumlu Olup Olmadığı Hakkında Görüş İle Gayrimenkul Yatırım Ortaklıkları Portföyüne Alınmasında Sermaye Piyasası Mevzuatı Çerçevesinde Bir Engel Olup Olmadığı Hakkında Görüş

Gayrimenkul Yatırım Ortaklıkları'na İlişkin esaslar Tebliği'nin 22. Maddesi 1. Fırka (b) ve (c) bentleri:

b) (Değişik:RG-2/1/2019-30643) Portföylerine alınacak her türlü bina ve benzeri yapılara ilişkin olarak yapı kullanma izninin alınmış ve kat mülkiyetinin tesis edilmiş olması zorunludur. Ancak, mülkiyeti tek başına ya da başka kişilerle birlikte ortaklığa ait olan otel, alışveriş merkezi, iş merkezi, hastane, ticari depo, fabrika, ofis binası ve şube gibi yapıların, tamamının veya bölümlerinin yalnızca kira geliri elde etme amacıyla kullanılması halinde, anılan yapıya ilişkin olarak yapı kullanma izninin alınması ve tapu senedinde belirtilen niteliğinin taşınmazın mevcut durumuna uygun olması yeterli kabul edilir.

Ayrıca, 3/5/1985 tarihli ve 3194 sayılı İmar Kanununun geçici 16 ncı maddesi kapsamında yapı kayıt belgesi alınmış olması, bu fıkrada yer alan yapı kullanma izninin alınmış olması şartının yerine getirilmesi için yeterli kabul edilir.

c) Portföylerine ancak üzerinde ipotek bulunmayan veya gayrimenkulün değerini doğrudan ve önemli ölçüde etkileyecek nitelikte herhangi bir takyidat şerhi olmayan gayrimenkuller ile gayrimenkule dayalı haklar dahil edilebilir. Bu hususta 30 uncu madde hükümleri saklıdır.

Sermaye Piyasası Kurulu'nun III-48.1 sayılı Gayrimenkul Yatırım Ortaklıklarına İlişkin Esaslar Tebliği'nin 30. maddesinde "Kat karşılığı ve hasılat paylaşımı yapılan projelerde, projenin gerçekleştirileceği arsaların sahiplerince ortaklığa, bedelsiz veya düşük bedel karşılığı ortaklık lehine üst hakkı tesis edilmesi veya arsanın devredilmesi halinde, projenin teminatı olarak arsa sahibi lehine ortaklık portföyünde bulunan gayrimenkuller üzerine ipotek veya diğer sınırlı aynı haklar tesis edilmesi mümkündür. Ayrıca gayrimenkullerin, gayrimenkul projelerinin ve gayrimenkule dayalı hakların satın alınması sırasında yalnızca bu işlemlerin finansmanına ilişkin olarak ya da yatırımlar için kredi temini amacıyla portföydeki varlıklar üzerinde ipotek, rehin ve diğer sınırlı aynı haklar tesis edilebilir." denilmektedir.

Taşınmazların tapu kayıtlarında, değerlerini doğrudan ve önemli ölçüde etkileyecek nitelikte herhangi bir takyidat bulunmamaktadır. Taşınmazlar için (F2 Blok Hariç) Yapı Kullanma İzin belgeleri alınmış olup kat mülkiyetine geçmiştir.

Rapora konu taşınmazlar üzerindeki beyan ve şerh notları taşınmazın satış kabiliyetini etkilememektedir.

Batı Ege Gayrimenkul Geliştirme Yatırım A.Ş. yetkililerinden alınan bilgiye göre(A1-1, A1-4, A1-6, A1-8, A1-10, C1-3, C1-5, C4-4, C4-6, C4-7, C4-8, C4-10, C4-11, C4-12, C4-14, C7-3, C7-9, C7-11, C7-14, D2-12, D2-16, D2-20, D4-1, D5-1, F1-18, F1-19 nolu taşınmazlar üzerinde yer alan Ziraat Katılım Bankası Bank lehine 106.650.000 TL bedelli ipotek ise yukarıda anılan tebliğ maddesinde belirtilen işlemler nedeniyle konulmuş olduğunu öğrenilmiştir. İlgili beyan yazısı rapor ekinde yer almaktadır.

Rapora konu taşınmazlardan A1, B1, C1, C4, C7, D1, D2, D3, D4, D5 VE F1 blokta yer alan bağımsız bölümlerin, GYO portföyünde "Bina" başlığı altında; F2 Blokta yer alan meskenlerin ise "Proje" başlığı altında yer almasında bir sakınca bulunmamaktadır.

19. SONUÇ

Rapor içeriğinde özellikleri belirtilen **Aqua City Denizli Sitesi bünyesindeki 355 adet bağımsız bölümün** yerinde yapılan incelemelerinde konumlarına, kullanım alanı büyüklüklerine, mimari ve inşaf özelliklerine ve gerek bölgedeki benzer projeler üzerinde, gerekse proje bünyesinde yapılan piyasa araştırmalarına göre;

A. Mevcut tamamlanma seviyesine göre (F2 Blok %94,5 seviyede) arsa payları dâhil toplam değeri,

1.060.923.929,-TL (Birmilyaraltmışmilyondokuzyüzyirmiüçbindokuzyüzyirmidokuz

Türk Lirası);

$(1.060.923.929,-TL \div 27,3767 \text{ TL/USD} (*) \cong \mathbf{38.753.000,-USD})$

$(1.060.923.929,-TL \div 29,0305 \text{ TL/Euro} (*) \cong \mathbf{36.545.000-Euro})$

B. F2 Bloktaki imalatların tamamlanması halinde arsa payları dâhil toplam değeri,

1.089.414.384,-TL (Birmilyarseksendokuzmilyondörtüyzondörtbinüçyüzseksendört

Türk Lirası);

$(1.089.414.384,-TL \div 27,3767 \text{ TL/USD} (*) \cong \mathbf{39.793.000,-USD})$

$(1.089.414.384,-TL \div 29,0305 \text{ TL/Euro} (*) \cong \mathbf{37.527.000-Euro})$

C. Aylık Kira Değerleri Toplamı İçin ise,

3.961.100,-TL (Üçmilyondokuzyüzaltmışbirbinyüz Türk Lirası) kıymet takdir edilmiştir.

$(3.961.100,-TL \div 27,3767 \text{ TL/USD} (*) \cong \mathbf{144.689.000,-USD})$

$(3.961.100,-TL \div 29,0305 \text{ TL/Euro} (*) \cong \mathbf{136.446.000,-Euro})$

(*) 30.09.2023 tarihli TCMB Döviz Alış Kurları 1,-Euro = 29,0305 TL; 1,-USD = 27,3767 TL'dir. Euro ve USD bazındaki değerler, yalnızca bilgi için verilmiştir.

Taşınmazların KDV dâhil toplam değeri 1.097.724.299,-TL; KDV dâhil aylık toplam kira değeri ise 4.753.320,-TL'dir.

Rapora konu taşınmazlardan A1, B1, C1, C4, C7, D1, D2, D3, D4, D5 VE F1 blokta yer alan bağımsız bölümlerin, GYO portföyünde "Bina" başlığı altında; F2 Blokta yer alan meskenlerin ise "Proje" başlığı altında yer almasında bir sakınca bulunmamaktadır.

İşbu rapor, **Batı Ege Gayrimenkul Geliştirme ve Yatırım Ticaret A.Ş.**'nin talebi üzerine e-imzalı olarak düzenlenmiş olup kopyaların kullanımları halinde ortaya çıkabilecek sonuçlardan şirketimiz sorumlu değildir.

Bilgilerinize sunulur. 18 Ekim 2023
(Değerleme tarihi: 30 Eylül 2023)

Saygılarımızla,
LOTUS Gayrimenkul Değerleme ve Danışmanlık A.Ş.

Eki:

- Fotoğraflar
- Yapı Kullanma İzin Belgeleri
- Vaziyet Planı
- Tapu Kayıtları
- Tapu Suretleri
- Enerji Kimlik Belgeleri
- İpotek Yazısı
- F2 Blok İnşaat Seviye Tablosu
- Değer Tabloları
- Değerleme Uzmanlığı Lisans Belgeleri
- Mesleki Tecrübe Belgeleri



M. Kıvanç KILVAN
Sorumlu Değerleme Uzmanı
(Lisans No: 400114)



Engin AKDENİZ
Sorumlu Değerleme Uzmanı
(Lisans No: 403030)



LOTUS

2023/762





















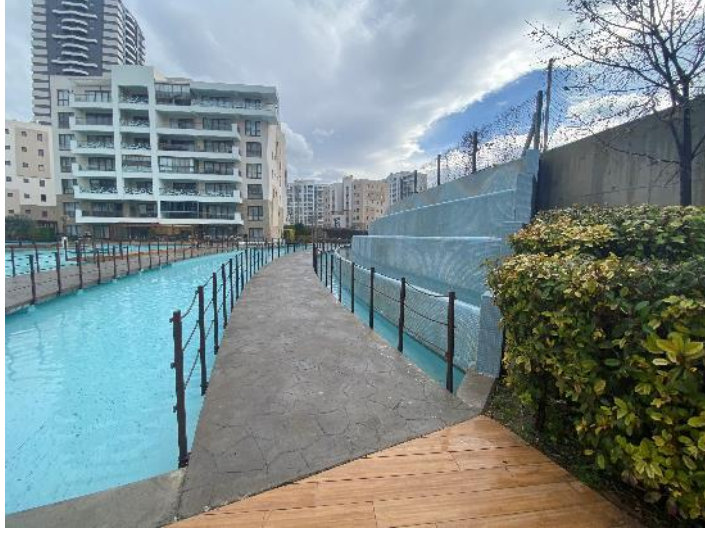
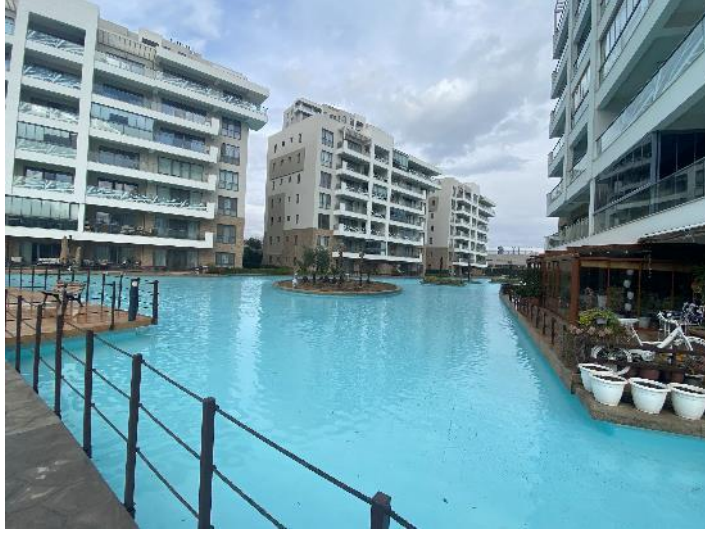









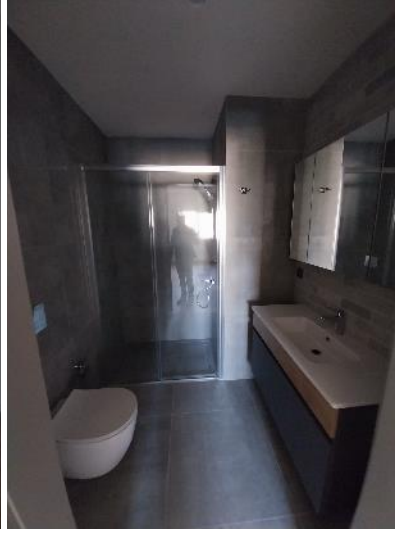



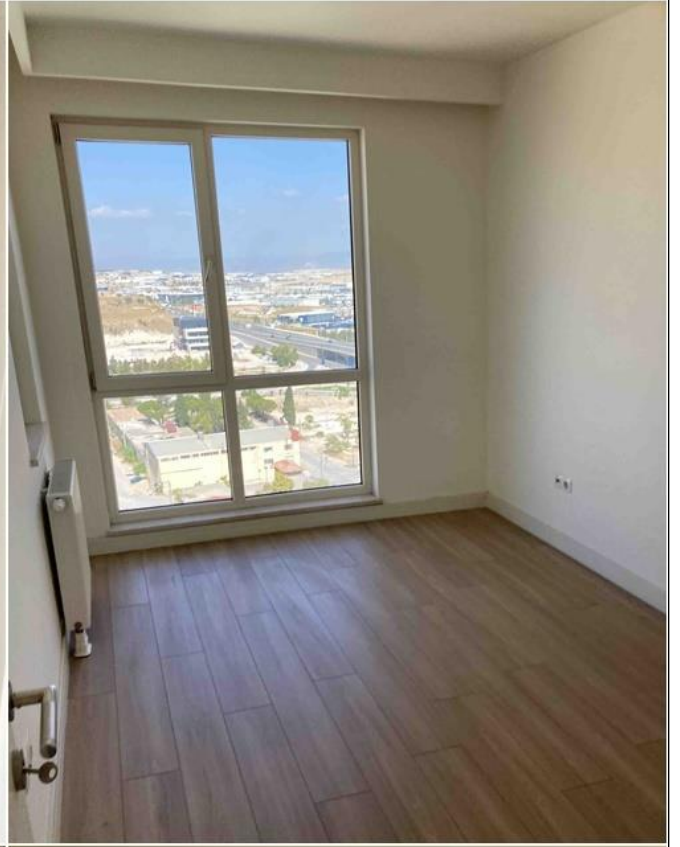

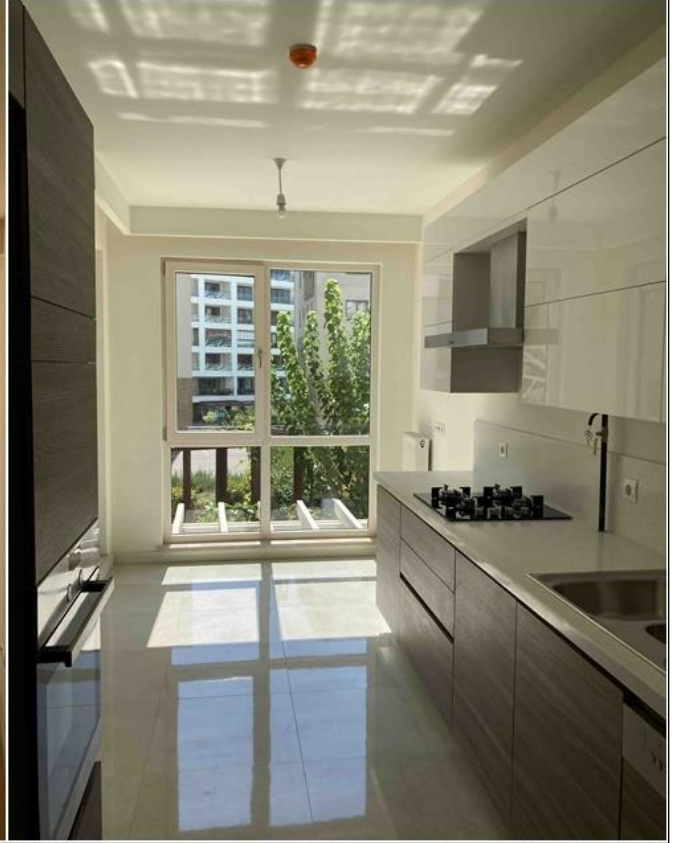



YAPI KULLANMA İZİN BELGESİ										132662438			
1. Belgeyi veren kurum: MERKEZEFENDİ BELEDİYESİ				8. Belgenin veriliş amacı: <input type="checkbox"/> Genel Kullanma İzni <input checked="" type="checkbox"/> Yapı Kullanma İzi		10. Belgenin onay tarihi: 16. Eylül 2017		11. Belge no: 773					
2. Belgeyi veren yapının adresi: İl: DENİZLİ İlçe: MERKEZEFENDİ Bucak: Koy: _____ Beldeye: MERKEZEFENDİ BELEDİYESİ Mahalle: KAYALAR Mahalle tarım kodu: 100 Meşin/Şahıs/İsme/İsme/İsme ad: 6020 SK Cadde/Sokak tarım kodu: 30 Dış kapı no: 3/1 Site adı: _____ Mavi ad: _____				3. Başvuru tarihi: 27.03.2014 103/185				15. Son yapı ruhsatı tarihi: 31.08.2015 1650		17. Yenilene ruhsat tarihi: _____			
3. Pafta No: M22A1701A 4. Ada No: 556 5. Parsel No: 10 6. Blok No: A-1 BLOK				13. İlk yapı ruhsatı tarihi: 27.03.2014 103/185		14. İlk yapı ruhsatı no: _____		15. Son yapı ruhsatı tarihi: 31.08.2015 1650		16. Son yapı ruhsatı no: _____		17. Yenilene ruhsat tarihi: _____	
7. Katın kullanımını belirleyen belge ve belge tarihi: _____				8. Çatı kullanımını belirleyen belge ve belge tarihi: _____				18. Yeniden ruhsat tarihi: _____		19. Tadilat ruhsat tarihi: _____		20. İmar planı onay tarihi: _____	
3. Pafta No: M22A1701A 4. Ada No: 556 5. Parsel No: 10 6. Blok No: A-1 BLOK				23. Zemin etütü onay tarihi: 24.03.2014		24. ÇED raporu onay tarihi: _____		25. Tapu tesviye belgesi tarihi: 24.08.2015		26. Tapu tesviye belgesi no: 363485			
7. Katın kullanımını belirleyen belge ve belge tarihi: _____				8. Çatı kullanımını belirleyen belge ve belge tarihi: _____				27. Tapu tesviye belgesi veren kurum: MERKEZEFENDİ TAPU MÜDÜRLÜĞÜ		28. Parçeleşim planı onay tarihi: _____		29. Parçelerin kullanma amacı: TURİZM TİCARİT KONUT	
31. Ad soyadı, unvanı, T.C. kimlik no: SELMAN ÇELİK, BATI EGE GAYRİMENKUL GELİŞTİRME VE YATIRIM TİCARİT ANONİM ŞİRKETİ, 2022523794				32. Ad soyadı, unvanı, T.C. kimlik no: SELMAN ÇELİK, BATI EGE GAYRİMENKUL GELİŞTİRME VE YATIRIM TİCARİT ANONİM ŞİRKETİ, 2022523794				33. Ad soyadı, unvanı, T.C. kimlik no: ENES ÖRDÜ, İNŞ. MÜH.					
37. Ödeme sicil no: 39970				38. Ödeme sicil no: HONAZ				39. Vergi kimlik no: 2020000042					
34. Adres: DENİZLİ OSB MAH. NEVZAT KURU CAD. DENİZ TEKSTİL A.Ş. SİTESİ NO: 3 HONAZ / DENİZLİ				35. İmza:				36. Adres: KAYALAR MAH. MENDERES BUL. BATI EGE GAYRİMENKUL MARKET SİTESİ NO: 155A İÇ KAPI NO: 1 MERKEZEFENDİ / DENİZLİ					
37. Ödeme sicil no: 39970				38. Ödeme sicil no: HONAZ				39. Vergi kimlik no: 2020000042					
40. Sigorta sicil no: _____				41. Sözleşme tarihi: 20.06.2015				42. Sözleşme no: _____					
43. Yapı müteahhidi yetki belge no: 0023212450000321				44. Sözleşme tarihi: 20.06.2015				45. Sözleşme no: _____					
46. Sözleşme tarihi: 20.06.2015				47. Sözleşme no: _____				48. Sözleşme no: _____					
49. Sözleşme tarihi: 20.06.2015				50. Sözleşme no: _____				51. Sözleşme no: _____					
52. Adres: KAYALAR MAH. MENDERES BUL. BATI EGE GAYRİMENKUL MARKET SİTESİ NO: 155A İÇ KAPI NO: 1 MERKEZEFENDİ / DENİZLİ				53. İmza:				54. Adres: KAYALAR MAH. MENDERES BUL. BATI EGE GAYRİMENKUL MARKET SİTESİ NO: 155A İÇ KAPI NO: 1 MERKEZEFENDİ / DENİZLİ					
55. Sözleşme tarihi: _____				56. Sözleşme no: _____				57. Sözleşme no: _____					
58. Sözleşme tarihi: _____				59. Sözleşme no: _____				60. Sözleşme no: _____					
61. Sözleşme tarihi: _____				62. Sözleşme no: _____				63. Sözleşme no: _____					
64. Sözleşme tarihi: _____				65. Sözleşme no: _____				66. Sözleşme no: _____					
67. Sözleşme tarihi: _____				68. Sözleşme no: _____				69. Sözleşme no: _____					
70. Sözleşme tarihi: _____				71. Sözleşme no: _____				72. Sözleşme no: _____					
73. Sözleşme tarihi: _____				74. Sözleşme no: _____				75. Sözleşme no: _____					
76. Sözleşme tarihi: _____				77. Sözleşme no: _____				78. Sözleşme no: _____					
79. Sözleşme tarihi: _____				80. Sözleşme no: _____				81. Sözleşme no: _____					
82. Sözleşme tarihi: _____				83. Sözleşme no: _____				84. Sözleşme no: _____					
85. Sözleşme tarihi: _____				86. Sözleşme no: _____				87. Sözleşme no: _____					
88. Sözleşme tarihi: _____				89. Sözleşme no: _____				90. Sözleşme no: _____					
91. Sözleşme tarihi: _____				92. Sözleşme no: _____				93. Sözleşme no: _____					
94. Sözleşme tarihi: _____				95. Sözleşme no: _____				96. Sözleşme no: _____					
97. Sözleşme tarihi: _____				98. Sözleşme no: _____				99. Sözleşme no: _____					
100. Sözleşme tarihi: _____				101. Sözleşme no: _____				102. Sözleşme no: _____					
103. Sözleşme tarihi: _____				104. Sözleşme no: _____				105. Sözleşme no: _____					
106. Sözleşme tarihi: _____				107. Sözleşme no: _____				108. Sözleşme no: _____					
109. Sözleşme tarihi: _____				110. Sözleşme no: _____				111. Sözleşme no: _____					
112. Sözleşme tarihi: _____				113. Sözleşme no: _____				114. Sözleşme no: _____					
115. Sözleşme tarihi: _____				116. Sözleşme no: _____				117. Sözleşme no: _____					
118. Sözleşme tarihi: _____				119. Sözleşme no: _____				120. Sözleşme no: _____					
121. Sözleşme tarihi: _____				122. Sözleşme no: _____				123. Sözleşme no: _____					
124. Sözleşme tarihi: _____				125. Sözleşme no: _____				126. Sözleşme no: _____					
127. Sözleşme tarihi: _____				128. Sözleşme no: _____				129. Sözleşme no: _____					
130. Sözleşme tarihi: _____				131. Sözleşme no: _____				132. Sözleşme no: _____					
133. Sözleşme tarihi: _____				134. Sözleşme no: _____				135. Sözleşme no: _____					
136. Sözleşme tarihi: _____				137. Sözleşme no: _____				138. Sözleşme no: _____					
139. Sözleşme tarihi: _____				140. Sözleşme no: _____				141. Sözleşme no: _____					
142. Sözleşme tarihi: _____				143. Sözleşme no: _____				144. Sözleşme no: _____					
145. Sözleşme tarihi: _____				146. Sözleşme no: _____				147. Sözleşme no: _____					
148. Sözleşme tarihi: _____				149. Sözleşme no: _____				150. Sözleşme no: _____					
151. Sözleşme tarihi: _____				152. Sözleşme no: _____				153. Sözleşme no: _____					
154. Sözleşme tarihi: _____				155. Sözleşme no: _____				156. Sözleşme no: _____					
157. Sözleşme tarihi: _____				158. Sözleşme no: _____				159. Sözleşme no: _____					
160. Sözleşme tarihi: _____				161. Sözleşme no: _____				162. Sözleşme no: _____					
163. Sözleşme tarihi: _____				164. Sözleşme no: _____				165. Sözleşme no: _____					
166. Sözleşme tarihi: _____				167. Sözleşme no: _____				168. Sözleşme no: _____					
169. Sözleşme tarihi: _____				170. Sözleşme no: _____				171. Sözleşme no: _____					
172. Sözleşme tarihi: _____				173. Sözleşme no: _____				174. Sözleşme no: _____					
175. Sözleşme tarihi: _____				176. Sözleşme no: _____				177. Sözleşme no: _____					
178. Sözleşme tarihi: _____				179. Sözleşme no: _____				180. Sözleşme no: _____					
181. Sözleşme tarihi: _____				182. Sözleşme no: _____				183. Sözleşme no: _____					
184. Sözleşme tarihi: _____				185. Sözleşme no: _____				186. Sözleşme no: _____					
187. Sözleşme tarihi: _____				188. Sözleşme no: _____				189. Sözleşme no: _____					
190. Sözleşme tarihi: _____				191. Sözleşme no: _____				192. Sözleşme no: _____					
193. Sözleşme tarihi: _____				194. Sözleşme no: _____				195. Sözleşme no: _____					
196. Sözleşme tarihi: _____				197. Sözleşme no: _____				198. Sözleşme no: _____					
199. Sözleşme tarihi: _____				200. Sözleşme no: _____				201. Sözleşme no: _____					
202. Sözleşme tarihi: _____				203. Sözleşme no: _____				204. Sözleşme no: _____					
205. Sözleşme tarihi: _____				206. Sözleşme no: _____				207. Sözleşme no: _____					
208. Sözleşme tarihi: _____				209. Sözleşme no: _____				210. Sözleşme no: _____					
211. Sözleşme tarihi: _____				212. Sözleşme no: _____				213. Sözleşme no: _____					
214. Sözleşme tarihi: _____				215. Sözleşme no: _____				216. Sözleşme no: _____					
217. Sözleşme tarihi: _____				218. Sözleşme no: _____				219. Sözleşme no: _____					
220. Sözleşme tarihi: _____				221. Sözleşme no: _____				222. Sözleşme no: _____					
223. Sözleşme tarihi: _____				224. Sözleşme no: _____				225. Sözleşme no: _____					
226. Sözleşme tarihi: _____				227. Sözleşme no: _____				228. Sözleşme no: _____					
229. Sözleşme tarihi: _____				230. Sözleşme no: _____				231. Sözleşme no: _____					
232. Sözleşme tarihi: _____				233. Sözleşme no: _____				234. Sözleşme no: _____					
235. Sözleşme tarihi: _____				236. Sözleşme no: _____				237. Sözleşme no: _____					
238. Sözleşme tarihi: _____				239. Sözleşme no: _____				240. Sözleşme no: _____					
241. Sözleşme tarihi: _____				242. Sözleşme no: _____				243. Sözleşme no: _____					
244. Sözleşme tarihi: _____				245. Sözleşme no: _____				246. Sözleşme no: _____					
247. Sözleşme tarihi: _____				248. Sözleşme no: _____				249. Sözleşme no: _____					
250. Sözleşme tarihi: _____				251. Sözleşme no: _____				252. Sözleşme no: _____					
253. Sözleşme tarihi: _____				254. Sözleşme no: _____				255. Sözleşme no: _____					
256. Sözleşme tarihi: _____				257. Sözleşme no: _____				258. Sözleşme no: _____					
259. Sözleşme tarihi: _____				260. Sözleşme no: _____				261. Sözleşme no: _____					
262. Sözleşme tarihi: _____				263. Sözleşme no: _____				264. Sözleşme no: _____					
265. Sözleşme tarihi: _____				266. Sözleşme no: _____				267. Sözleşme no: _____					
268. Sözleşme tarihi: _____				269. Sözleşme no: _____				270. Sözleşme no: _____					
271. Sözleşme tarihi: _____				272. Sözleşme no: _____				273. Sözleşme no: _____					
274. Sözleşme tarihi: _____				275. Sözleşme no: _____				276. Sözleşme no: _____					
277. Sözleşme tarihi: _____				278. Sözleşme no: _____				279. Sözleşme no: _____					
280. Sözleşme tarihi: _____				281. Sözleşme no: _____				282. Sözleşme no: _____					
283. Sözleşme tarihi: _____				284. Sözleşme no: _____				285. Sözleşme no: _____					
286. Sözleşme tarihi: _____				287. Sözleşme no: _____				288. Sözleşme no: _____					
289. Sözleşme tarihi: _____				290. Sözleşme no: _____				291. Sözleşme no: _____					
292. Sözleşme tarihi: _____				293. Sözleşme no: _____				294. Sözleşme no: _____					
295. Sözleşme tarihi: _____				296. Sözleşme no: _____				297. Sözleşme no: _____					
298. Sözleşme tarihi: _____				299. Sözleşme no: _____				300. Sözleşme no: _____					
299. Sözleşme tarihi: _____				300. Sözleşme no: _____				301. Sözleşme no: _____					
300. Sözleşme tarihi: _____				301. Sözleşme no: _____				302. Sözleşme no: _____					
301. Sözleşme tarihi: _____				302. Sözleşme no: _____				303. Sözleşme no: _____					
302. Sözleşme tarihi: _____				303. Sözleşme no: _____				304. Sözleşme no: _____					
303. Sözleşme tarihi: _____				304. Sözleşme no: _____				305. Sözleşme no: _____					
304. Sözleşme tarihi: _____				305. Sözleşme no: _____				306. Sözleşme no: _____					
305. Sözleşme tarihi: _____				306. Sözleşme no: _____				307. Sözleşme no: _____					
306. Sözleşme tarihi: _____				307. Sözleşme no: _____				308. Sözleşme no: _____					
307. Sözleşme tarihi: _____				308. Sözleşme no: _____				309. Sözleşme no: _____					
308. Sözleşme tarihi: _____				309. Sözleşme no: _____				310. Sözleşme no: _____					
309. Sözleşme tarihi: _____				310. Sözleşme no: _____				311. Sözleşme no: _____					
310. Sözleşme tarihi: _____				311. Sözleşme no: _____				312. Sözleşme no: _____					
311. Sözleşme tarihi: _____				312. Sözleşme no: _____				313. Sözleşme no: _____					
312. Sözleşme tarihi: _____				313. Sözleşme no: _____				314. Sözleşme no: _____					
313. Sözleşme tarihi: _____				314. Sözleşme no: _____				315. Sözleşme no: _____					
314. Sözleşme tarihi: _____				315. Sözleşme no: _____				316. Sözleşme no: _____					
315. Sözleşme tarihi: _____				316. Sözleşme no: _____				317. Sözleşme no: _____					
316. Sözleşme tarihi: _____				317. Sözleşme no: _____				318. Sözleşme no: _____					
317. Sözleşme tarihi: _____				318. Sözleşme no: _____				319. Sözleşme no: _____					
318. Sözleşme tarihi: _____				319. Sözleşme no: _____				320. Sözleşme no: _____					
319. Sözleşme tarihi: _____				320. Sözleşme no: _____				321. Sözleşme no: _____					
320. Sözleşme tarihi: _____				321. Sözleşme no: _____				322. Sözleşme no: _____					
321. Sözleşme tarihi: _____				322. Sözleşme no: _____				323. Sözleşme no: _____					
322. Sözleşme tarihi: _____				323. Sözleşme no: _____				324. Sözleşme no: _____					
323. Sözleşme tarihi: _____				324. Sözleşme no: _____				325. Sözleşme no: _____					
324. Sözleşme tarihi: _____				325. Sözleşme no: _____				326. Sözleşme no: _____					
325. Sözleşme tarihi: _____				326. Sözleşme no: _____				327. Sözleşme no: _____					
326. Sözleşme tarihi: _____				327. Sözleşme no: _____				328. Sözleşme no: _____					
327. Sözleşme tarihi: _____				328. Sözleşme no: _____				329. Sözleşme no: _____					
328. Sözleşme tarihi: _____				329. Sözleşme no: _____				330. Sözleşme no: _____					
329. Sözleşme tarihi: _____				330. Sözleşme no: _____				331. Sözleşme no: _____					
330. Sözleşme tarihi: _____				331. Sözleşme no: _____				332. Sözleşme no: _____					
331. Sözleşme tarihi: _____				332. Sözleşme no: _____				333. Sözleşme no: _____					
332. Sözleşme tarihi: _____				333. Sözleşme no: _____				334. Sözleşme no: _____					
333. Sözleşme tarihi: _____				334. Sözleşme no: _____				335. Sözleşme no: _____					
334. Sözleşme tarihi: _____				335. Sözleşme no: _____				336. Sözleşme no: _____					
335. Sözleşme tarihi: _____				336. Sözleşme no: _____				337. Sözleşme no: _____					
336. Sözleşme tarihi: _____				337. Sözleşme no: _____				338. Sözleşme no: _____					
337. Sözleşme tarihi: _____				338. Sözleşme no: _____				339. Sözleşme no: _____					
338. Sözleşme tarihi: _____				339. Sözleşme no: _____				340. Sözleşme no: _____					
339. Sözleşme tarihi: _____				340. Sözleşme no: _____				341. Sözleşme no: _____					
340. Sözleşme tarihi: _____				341. Sözleşme no: _____				342. Sözleşme no: _____					
341. Sözleşme tarihi: _____				342. Sözleşme no: _____				343. Sözleşme no: _____					
342. Sözleşme tarihi: _____				343. Sözleşme no: _____				344. Sözleşme no: _____					
343. Sözleşme tarihi: _____				344. Sözleşme no: _____				345. Sözleşme no: _____					
344. Sözleşme tarihi: _____				345. Sözleşme no: _____				346. Sözleşme no: _____					
345. Sözleşme tarihi: _____				346. Sözleşme no: _____				347. Sözleşme no: _____					
346. Sözleşme tarihi: _____				347. Sözleşme no: _____				348. Sözleşme no: _____					
347. Sözleşme tarihi: _____				348. Sözleşme no: _____				349. Sözleşme no: _____					
348. Sözleşme tarihi: _____				349. Sözleşme no: _____				350. Sözleşme no: _____					
349. Sözleşme tarihi: _____				350. Sözleşme no: _____				351. Sözleşme no: _____					
350. Sözleşme tarihi: _____				351. Sözleşme no: _____				352. Sözleşme no: _____					
351. Sözleşme tarihi: _____				352. Sözleşme no: _____				353. Sözleşme no: _____					
352. Sözleşme tarihi: _____				353. Sözleşme no: _____				354. Sözleşme no: _____					
353. Sözleşme tarihi: _____				354. Sözleşme no: _____				355. Sözleşme no: _____					
354. Sözleşme tarihi: _____				355. Sözleşme no: _____				356. Sözleşme no: _____					
355. Sözleşme tarihi: _____				356. Sözleşme no: _____				357. Sözleşme no: _____					
356. Sözleşme tarihi: _____				357. Sözleşme no: _____				358. Sözleşme no: _____					
357. Sözleşme tarihi: _____				358. Sözleşme no: _____				359. Sözleşme no: _____					
358. Sözleşme tarihi: _____				359. Sözleşme no: _____				360. Sözleşme no: _____					
359. Sözleşme tarihi: _____				360. Sözleşme no: _____				361. Sözleşme no: _____					
360. Sözleşme tarihi: _____				361. Sözleşme no: _____				362. Sözleşme no: _____					
361. Sözleşme tarihi: _____				362. Sözleşme no: _____				363. Sözleşme no: _____					
362. Sözleşme tarihi: _____				363. Sözleşme no: _____				364. Sözleşme no: _____					
363. Sözleşme tarihi: _____				364. Sözleşme no: _____				365. Sözleşme no: _____					
364. Sözleşme tarihi: _____				365. Sözleşme no: _____				366. Sözleşme no: _____					
365. Sözleşme tarihi: _____				366. Sözleşme no: _____				367. Sözleşme no: _____					
366. Sözleşme tarihi: _____				367. Sözleşme no: _____				368. Sözleşme no: _____					
367. Sözleşme tarihi: _____				368. Sözleşme no: _____				369. Sözleşme no: _____					
368. Sözleşme tarihi: _____				369. Sözleşme no: _____				370. Sözleşme no: _____					
369. Sözleşme tarihi: _____				370. Sözleşme no: _____				371. Sözleşme no: _____					
370. Sözleşme tarihi: _____				371. Sözleşme no: _____				372. Sözleşme no: _____					
371. Sözleşme tarihi: _____				372. Sözleşme no: _____				373. Sözleşme no: _____					
372. Sözleşme tarihi: _____				373. Sözleşme no: _____				374. Sözleşme no: _____					
373. Sözleşme tarihi: _____				374. Sözleşme no: _____				375. Sözleşme no: _____					
374. Sözleşme tarihi: _____				375. Sözleşme no: _____				376. Sözleşme no: _____					
375. Sözleşme tarihi: _____				376. Sözleşme no: _____				377. Sözleşme no: _____					
376. Sözleşme tarihi: _____				377. Sözleşme no: _____									

YAPI KULLANMA İZİN BELGESİ										148429517															
1. Belgeyi veren kurum: MERKEZEFENDİ BELEDİYESİ					9. Belgeyi verildiği amaç: <input checked="" type="checkbox"/> Kısımlı Kullanma İzni <input type="checkbox"/> Yapı Kullanma İznı		10. Belgeyi onay tarihi: 14.08.2017		11. Belge no: 774																
2. Belgeyi veren yapının adresi: İl: DENİZLİ İlçe: MERKEZEFENDİ Bucak: KAYALAR Mahalle: Mahalle numarası: 130 Meydan, bulvar, cadde, sokak, köyüne adı: 8030 SK. Cadde/Sokak numarası: 30 Dağ kapı no: 3/2 Site adı: Menteş adlı					12. Belgeyi esas ruhsat: <input type="checkbox"/> 1.Yeni yapı <input type="checkbox"/> 2.Yeniden <input type="checkbox"/> 3.Yerinden <input type="checkbox"/> 4.Ek bina <input type="checkbox"/> 5.Kat Revizi <input type="checkbox"/> 6.İlave <input type="checkbox"/> 7. Gapsiz <input type="checkbox"/> 8.Tadilat <input type="checkbox"/> 9.Doğu <input type="checkbox"/> 10.Restorasyon <input type="checkbox"/> 11.Göçlendirme <input type="checkbox"/> 12.Kullanım değişikliği <input type="checkbox"/> 13.Fosforik <input type="checkbox"/> 14.Mekanik tesisat <input type="checkbox"/> 15. Elektrik tesisat <input checked="" type="checkbox"/> 16.İsmi değişikliği <input type="checkbox"/> 17.İsmi devir <input type="checkbox"/> 18. Belge devir <input type="checkbox"/> 19.																				
3. Parça No: M2A17D1A		4. Ada No: 550		5. Parsel No: 10		6. Blok No: B1-A BLOK		13. İlk yapı ruhsat tarihi: 27.03.2014		14. İk. yapı ruhsat no: 1051/85															
7. Kısıt kaldırma onayı belge verildiği tarihte:		8. Değişiklik tasarımlarının tamamlandığı tarihte:		23. Zemin etütü onay tarihi: 24.03.2014		24. CED raporu onay tarihi:		25. Tapu teslimatı tarihi: 24.08.2015		26. Tapu teslimatı belge no: 309485															
15. Son yapı ruhsat tarihi: 27.03.2014				16. İlk yapı ruhsat no: 1051/85				17. Yeniden ruhsat tarihi:																	
18. Yeniden ruhsat tarihi:				19. Tadilat ruhsat tarihi:				20. İmar planı onay tarihi:																	
21. İmar durumu tarihi:				22. İmar durumu no: 13070				23. Parçanın kullanım amacı: TURİZM TİCARİT KONUT																	
24. Parçanın kullanım amacı: 50500				27. Tapu teslimatı belgeyi veren kurum: MERKEZEFENDİ TAPU MÜDÜRLÜĞÜ				28. Parçanın kullanım amacı: TURİZM TİCARİT KONUT																	
Yapı Sahibinin			Yapı Mütahhidinin			Şantiye Şefinin																			
31. Adı soyadı, unvanı, T.C. kimlik no SELMAN ÇELİK, BATI EGE GAYRİMENKUL GELİŞTİRME VE YATIRIM TİCARİT ANONİM ŞİRKETİ, 20225223794			36. Adı soyadı, unvanı, T.C. kimlik no SELMAN ÇELİK, BATI EGE GAYRİMENKUL GELİŞTİRME VE YATIRIM TİCARİT ANONİM ŞİRKETİ, 20225223794			40. Adı soyadı, unvanı ENES ÖRDÜ, İNŞ. MÜH.																			
32. Bağlı olduğu vergi dairesi adı HONAZ			37. Ödül sicil no 38970			47. T.C. kimlik no 18021202310																			
33. Vergi kimlik no 2020009642			38. Bağlı olduğu vergi dairesi adı HONAZ			48. Ödül sicil no 79974																			
34. Adres DENİZLİ OSB MAH. NEVZAT KÖRÜ CAD. DENİZ TEKSTİL A.Ş. SİTESİ NO: 3 HONAZ / DENİZLİ			39. İnşaat ruhsatı no 20.08.2015			49. İnşaat ruhsatı no 20.08.2015																			
35. İnşaat ruhsatı no 20.08.2015			40. İnşaat ruhsatı no 20.08.2015			50. İnşaat ruhsatı no 20.08.2015																			
41. İnşaat ruhsatı no 20.08.2015			42. İnşaat ruhsatı no 20.08.2015			43. İnşaat ruhsatı no 002021245008321																			
44. Site esas adresi DENİZLİ OSB MAH. NEVZAT KÖRÜ CAD. DENİZ TEKSTİL A.Ş. SİTESİ NO: 3 HONAZ / DENİZLİ			45. İnşaat ruhsatı no 20.08.2015			52. Adres KAYALAR MAH. MENDERES BUL. BATI EGE GAYRİMENKUL MARKET SİTESİ NO: 185A İÇ KAP. NO: 1 MERKEZEFENDİ / DENİZLİ																			
46. İnşaat ruhsatı no 20.08.2015			47. İnşaat ruhsatı no 20.08.2015			53. İnşaat ruhsatı no 20.08.2015																			
Belge Düzenlenen Kısımla İlgili Özellikler				Yapı ile İlgili Özellikler																					
54. Kullanma amacına göre yapının başlangıç bölümü ile ortak alanlar				55. Bağımsız bölüm sayısı		56. Yüzölçümü (m ²)		57. Döner yapı sayısı		58. Yapıda bağımsız bölüm sayısı		59. Yapıda konut birim(daire) sayısı		60. Yapının taban alanı(m ²)		61. Yapı inşaat alanı(m ²)									
1110 - Mekan				66		8043,85		66		66		556,96		6774,51		6774,51									
3 - Ortak Alan (Ortak Alan)				1720,00				1		66		556,96		6774,51		6774,51									
57. Döner yapı sayısı				58. Yapıda bağımsız bölüm sayısı		59. Yapıda konut birim(daire) sayısı		60. Yapının taban alanı(m ²)		61. Yapı inşaat alanı(m ²)		62. Toplam yapı sayısı		63. Toplam bağımsız bölüm sayısı		64. Toplam konut birim(daire) sayısı		65. Toplam yapı inşaat alanı(m ²)							
67. Yapının yer katı adı kat sayısı				68. Yapının yer katı adı kat sayısı		69. Yapının toplam kat sayısı		70. İlave kat sayısı		71. Yapının yer katı adı yüksekliği(m)		72. Yapının yer katı adı yüksekliği(m)		73. Yapının toplam yüksekliği(m)		74. İlave kat yüksekliği(m)									
75. Yapının anahtarı				76. Yapının grubu		77. 1 m ² maliyet(TL)		78. Yapının maliyeti (TL)		79. Yapının anahtarı (TL)		80. Ana daire yapının maliyeti (TL)		81. Form düzenlenirken kullanılan maliyet (TL)											
V				A		1230		12002647,3		3125887,52		43201034,82		12002647,3											
Yapının Teknik Özellikleri																									
82. İsteme Sistemi				88. Tesviyat				89. Ortak Kullanım Alanları				90. Yapının Tappacı Sistemi													
1. Mekanik istemli katlar <input type="checkbox"/> 2. Birim içi katlar <input type="checkbox"/> 3. Kat katları <input type="checkbox"/> 4. Soba <input type="checkbox"/> 5. Doğal gaz sobası <input type="checkbox"/> 6. Klima <input type="checkbox"/> 7. <input type="checkbox"/>				1. Arama <input type="checkbox"/> 2. Baca tesisasyonu <input type="checkbox"/> 3. Doğalgaz <input type="checkbox"/> 4. Elektrik <input type="checkbox"/> 5. Haberleşme <input type="checkbox"/> 6. Plüsu <input type="checkbox"/> 7. Temiz su <input type="checkbox"/> 8. Hidrofor <input type="checkbox"/> 9. Jeneratör <input type="checkbox"/> 10. Paralel <input type="checkbox"/> 11. Yangın tesisatı <input type="checkbox"/> 12. <input type="checkbox"/>				1. Asansör <input type="checkbox"/> 2. Bekçi kulübesi <input type="checkbox"/> 3. Açık oturma <input type="checkbox"/> 4. Kapalı oturma <input type="checkbox"/> 5. Kışın iletme <input type="checkbox"/> 6. Kışın iletme <input type="checkbox"/> 7. Ortak depo <input type="checkbox"/> 8. Döner <input type="checkbox"/> 9. Su deposu <input type="checkbox"/> 10. Yangın merdiveni <input type="checkbox"/> 11. Yüzme havuzu <input type="checkbox"/> 12. <input type="checkbox"/>				1. 1. Betonarme <input type="checkbox"/> 1.1. Çerçevesiz sistem <input type="checkbox"/> 1.2. Ahşap <input type="checkbox"/> 1.3. Çelik <input type="checkbox"/> 2. Vücut (Kagir) <input type="checkbox"/> 3. Prefabrik <input type="checkbox"/> 4. Yan prefabrik <input type="checkbox"/> 5. Kama <input type="checkbox"/> 6. <input type="checkbox"/>													
83. İsteme Anacak Kullanılan Yalıt Cinsi				84. Sıcak Su Temin Şekli				85. Sıcak Su Yalıt Cinsi				86. Döner													
1. Kat yalıt <input type="checkbox"/> 2. Funi-ol <input type="checkbox"/> 3. Doğalgaz <input type="checkbox"/> 4. LPG <input type="checkbox"/> 5. Elektrik <input type="checkbox"/> 6. Güneş <input type="checkbox"/> 7. Termal <input type="checkbox"/> 8. Rüzgar <input type="checkbox"/> 9. <input type="checkbox"/>				1. Termosifon <input type="checkbox"/> 2. Çiğden <input type="checkbox"/> 3. Güneş kolektör <input type="checkbox"/> 4. Kamçı <input type="checkbox"/> 5. Mıknatıs <input type="checkbox"/> 6. <input type="checkbox"/>				1. Doğalgaz <input type="checkbox"/> 2. LPG <input type="checkbox"/> 3. Funi-ol <input type="checkbox"/> 4. Elektrik <input type="checkbox"/> 5. Kat Yalıt <input type="checkbox"/> 6. Termal <input type="checkbox"/> 7. <input type="checkbox"/>				1. Plak kiti <input type="checkbox"/> 2. Marlar döşeme <input type="checkbox"/> 3. Asmolen <input type="checkbox"/> 4. Ahşap <input type="checkbox"/> 5. Hazır yapı elemanı <input type="checkbox"/> 6. <input type="checkbox"/>													
87. İsteme Su				88. Akış su				89. Akış su				90. Akış su													
1. Şehir suyu <input type="checkbox"/> 2. Kırsal suyu <input type="checkbox"/> 3. Pınar suyu <input type="checkbox"/> 4. Tıjma suyu <input type="checkbox"/> 5. Kanalizasyon <input type="checkbox"/> 6. Fosforik <input type="checkbox"/>				1. Kanalizasyon <input type="checkbox"/> 2. Fosforik <input type="checkbox"/>				1. Kanalizasyon <input type="checkbox"/> 2. Fosforik <input type="checkbox"/>				1. Kanalizasyon <input type="checkbox"/> 2. Fosforik <input type="checkbox"/>													
Yapının istemli kullanılması mümkün olan kısımlarına Kısımlı Kullanma İzni düzenlenebilmesi için, bu bölümlere hizmet veren ortak kullanım alanlarının tamamlanmış ve kullanılabilir olması şarttır. Kullanma İzni düzenlenmeyen yapılar ve/veya bağımsız bölümler elektrik, su, kanalizasyon, haberleşme, doğalgaz vb. hizmetlerinden faydalanamaz. Toprağa gömülü bodrum katları, yapının kapalı alanı hariç ortak alanlar ile projesinde belirlenmeyen alanlar katmanlı olamaz. Bağımsız bölümlere bağlı depolar, kömürlük, bağılı olduğu bağımsız bölüm ile birlikte elektrik, su vb. hizmetlerden faydalanırlar. Mekanik ve elektrik tesisatının inceleme ve denetim yapılmak kaydı ile aşağıda yazılı 66 adet daire, adet dükkan veya adet diğer kullanımlar) tamamı belediye hizmetinden faydalanır.																									
Yapının Biten Kısımları İçin Verilen Yapı Kullanma İzin Bilgisinin								Konut ile İlgili Özellikler																	
93. Belge tarihi								94. Belge no								95. Blok no		96. Bağımsız bölüm no		97. Konutun alan dahil oda sayısı					
																				1 2 3 4 5 6 7+					
98. Daire sayısı								99. Parke olan daire sayısı								100. Bir dairenin yüzölçümü		TOPLAM							
66								66								121,67		66							
																		8043,42							

YAPI KULLANMA İZİN BELGESİ										134901784					
1. Belgeli veren kurum: MERKEZFENDİ BELEDİYESİ				6. Başvuru tarihi: <input type="checkbox"/> Kısmi Kullanma izni <input checked="" type="checkbox"/> Yapı Kullanma izni				10. Başvuru onay tarihi: 03.05.2017		11. Belge no: 622					
2. Belgeli verilen yapının adresi: İL: DENİZLİ İlçe: MERKEZFENDİ				2. Belgeli esas ruhsat: <input type="checkbox"/> 1.Yeni yapı <input type="checkbox"/> 2.Yenileme <input type="checkbox"/> 3.Yeniden <input type="checkbox"/> 4.Ek bina <input type="checkbox"/> 5.Kat ilavesi <input type="checkbox"/> 6.Yave <input type="checkbox"/> 7.Çeçici											
Bucak: Koy:				<input type="checkbox"/> 8.Tadilat <input type="checkbox"/> 9.Doğu <input type="checkbox"/> 10.Restorasyon <input type="checkbox"/> 11.Güçlendirme <input type="checkbox"/> 12.Kullanım değişikliği <input type="checkbox"/> 13.Fosforik <input type="checkbox"/> 14.Mekanik tesisat											
Belediye: MERKEZFENDİ BELEDİYESİ				<input type="checkbox"/> 15. Elektrik tesisatı <input type="checkbox"/> 16.İnşaat düzeni <input type="checkbox"/> 17.İnşaat düzeni <input type="checkbox"/> 18.											
Mahaile: KAYALAR Mahaile tanımlama kodu: 133				13. İlk yapı ruhsatı tarihi: 27.03.2014				14. İlk yapı ruhsatı no: 1031/81		15. Son yapı ruhsatı tarihi: 03.05.2017		16. Son yapı ruhsatı no: 621			
Meydan/buvar/cadde/sokak/ülküme adı: 0330 SK				17. Yenileme ruhsatı tarihi:											
Cadde/Sokak tanımlama kodu: 30				18. Yeniden ruhsat tarihi:				19. Tadilat ruhsatı tarihi:		20. İnşaat planı onay tarihi: 24.08.2015		21. İnşaat durumu tarihi: 13070			
Site adı:				22. Zemin etütü onay tarihi: 24.03.2014				23. CED raporu onay tarihi:		24. Tapu tesisi belgesi tarihi: 25.04.2016		25. Tapu tesisi belgesi no: 303485			
3. Parça No: M22A17D1A				4. Ada No: 506				5. Parsel No: 10				6. Blok No: C1 BLOK			
7. Tescil kullanma izni ile belge verilen bağımsız bölüm				8. Değer önce kasabası/Basınca izni alınan bağımsız bölüm no				26. Parselasyon planı onay tarihi:				27. Parselasyon planı onay tarihi:			
9. Tapu tesisi belgesi veren kurum: MERKEZFENDİ TAPU MÜDÜRLÜĞÜ				28. Parselasyon planı onay tarihi:				29. Parsel kullanım amacı: TURİZM TİCARİET KONUT				30. Parsel alanı(m ²): 50500			
Yapı Sahibinin				Yapı Mütahhidinin				Şantiye Şefinin							
31. Adı soyadı, unvanı, T.C. kimlik no SELMAN ÇELİK, BATI EGE GAYRİMENKUL GELİŞTİRME VE YATIRIM TİCARİET ANONİM ŞİRKETİ, 20225223794				36. Adı soyadı, unvanı, T.C. kimlik no SELMAN ÇELİK, BATI EGE GAYRİMENKUL GELİŞTİRME VE YATIRIM TİCARİET ANONİM ŞİRKETİ, 20225223794				46. Adı soyadı, unvanı LUTFI DINKCI, İNŞ.MOH.							
<input type="checkbox"/> Özel <input type="checkbox"/> Kurum <input type="checkbox"/> Yabancı				37. Oda sicil no 38870				47. T.C. kimlik no 18910118552							
32. Bağlı olduğu vergi dairesi adı HONAZ				38. Bağlı olduğu vergi dairesi adı HONAZ				48. Oda sicil no 65575							
33. Vergi kimlik no 292069942				39. Vergi kimlik no 202060942				49. Oda sicil no 65575							
34. Adres DENİZLİ OSB MAH. NEVZAT KORU CAD. DENİZ TEKSTİL A.Ş. SİTESİ NO: 3 HONAZ / DENİZLİ				40. Sigorta sicil no 25.04.2016				41. Sözleşme tarihi 25.04.2016				42. Sözleşme no			
35. İmza <i>[İmza]</i>				43. Yapı mütahhidü yetli belge no 002021245005521				44. Oda sicil no DENİZLİ OSB MAH. NEVZAT KORU CAD. DENİZ TEKSTİL A.Ş. SİTESİ NO: 3 HONAZ / DENİZLİ				45. İmza <i>[İmza]</i>			
43. Adres KAYALAR MAH. MENDERES BUL. BATI EGE GAYRİMENKUL MARKET SİTESİ NO: 195A İÇ KAPLI NO: 1 MERKEZFENDİ / DENİZLİ				52. Adres KAYALAR MAH. MENDERES BUL. BATI EGE GAYRİMENKUL MARKET SİTESİ NO: 195A İÇ KAPLI NO: 1 MERKEZFENDİ / DENİZLİ				53. İmza <i>[İmza]</i>							
Belge Düzenlenen Kısımla İlgili Özellikler				Yapı ile İlgili Özellikler											
54. Kullanma amacına göre yapının bağımsız bölümleri ile ortak alanları		55. Bağımsız bölüm sayısı		56. Yüzölçümü (m ²)		57. Beton yapı sayısı		58. Yavda bağımsız bölüm sayısı		59. Yavda konut birim(dairesi) sayısı		60. Yapının taban alanı(m ²)		61. Yapı inşaat alanı(m ²)	
1110 - Meskan		14		2808,8		14		14		14		505,80		3183,52	
3 - Ortak Alan (Ortak Alan)				374,72		1		14		14		505,80		3183,52	
Toplam: 1110 - Meskan		14		3183,52		1		14		14		505,80		3183,52	
67. Yapının yıl kulu alt kat sayısı		68. Yapının yıl kulu üst kat sayısı		69. Yapının toplam kat sayısı		70. İnce kat sayısı		71. Yapının yıl kulu alt yüksekliği(m)		72. Yapının yıl kulu üst yüksekliği(m)		73. Yapının toplam yüksekliği(m)		74. İnce kat yüksekliği(m)	
1		6		7				2,9		18,35		21,25			
75. Yapının sınıfı		76. Yapının grubu		77.1 m ² maliyeti(TL)		78. Yapının maliyeti (TL)		79. Yapının erte değer (TL)		80. Arsa dahil yapının maliyeti (TL)		81. Form düzenlenmiş toplam maliyeti (TL)			
III		B		750		2387640		52131265,46		34518829,40		2307640			
Yapının Teknik Özellikleri															
80. İnceleme Sistemi				81. Tesisatlar				82. Ortak Kullanım Alanları				83. Yapının Taahhüt Sistemi			
<input type="checkbox"/> 1. Merkezi sistemli katörler <input type="checkbox"/> 2. Bina içi katörler <input type="checkbox"/> 3. Kat katörleri <input type="checkbox"/> 4. Sebze <input type="checkbox"/> 5. Doğal gaz sobası <input type="checkbox"/> 6. Kuma <input type="checkbox"/> 7.				<input type="checkbox"/> 1. Anıtma <input type="checkbox"/> 2. Bac katayonu <input type="checkbox"/> 3. Doğalgaz <input type="checkbox"/> 4. Elektrik <input type="checkbox"/> 5. Haberleşme <input type="checkbox"/> 6. Pa su <input type="checkbox"/> 7. Termi su <input type="checkbox"/> 8. Kaldırım <input type="checkbox"/> 9. Jeneratör <input type="checkbox"/> 10. Panzoner <input type="checkbox"/> 11. Yangın tesisatı <input type="checkbox"/> 12.				<input type="checkbox"/> 1. Asansör <input type="checkbox"/> 2. Bekçi kulübesi <input type="checkbox"/> 3. Açık otpark <input type="checkbox"/> 4. Kapalı otpark <input type="checkbox"/> 5. Kapıcı dairesi <input type="checkbox"/> 6. Komünik <input type="checkbox"/> 7. Ortak depo <input type="checkbox"/> 8. Sigınak <input type="checkbox"/> 9. Du deposu <input type="checkbox"/> 10. Yangın merdiveni <input type="checkbox"/> 11. Yüzme havuzu <input type="checkbox"/> 12.				<input type="checkbox"/> 1. Jektör (Karkas) <input type="checkbox"/> 2. Yıkma (Kargı) <input type="checkbox"/> 3. Prefabrik <input type="checkbox"/> 4. Yan prefabrik <input type="checkbox"/> 5. Karma <input type="checkbox"/> 6.			
84. Sokak Su Temin Sistemi				85. Sokak Su Yıkma Sistemi				86. Duvar Dolgu Maddeleri Cinsi				87. Döşeme			
<input type="checkbox"/> 1. Termoson <input type="checkbox"/> 2. Çöbren <input type="checkbox"/> 3. Güneş kolektörleri <input type="checkbox"/> 4. Xantli <input type="checkbox"/> 5. Milyoneli <input type="checkbox"/> 6.				<input type="checkbox"/> 1. Doğalgaz <input type="checkbox"/> 2. LPG <input type="checkbox"/> 3. Fuel-oil <input type="checkbox"/> 4. Elektrik <input type="checkbox"/> 5. Kat Yıkma <input type="checkbox"/> 6. Termal <input type="checkbox"/> 7.				<input type="checkbox"/> 1. Sıkak <input type="checkbox"/> 2. Tuğla <input type="checkbox"/> 3. Taş <input type="checkbox"/> 4. Ahşap <input type="checkbox"/> 5. Kerpiç <input type="checkbox"/> 6. Gazbeton <input type="checkbox"/> 7. Beton blok <input type="checkbox"/> 8. Half panel <input type="checkbox"/> 9. BİMS <input type="checkbox"/> 10.				<input type="checkbox"/> 1. Plak kiti <input type="checkbox"/> 2. Mantar döşeme <input type="checkbox"/> 3. Anıtma <input type="checkbox"/> 4. Ahşap <input type="checkbox"/> 5. Mazer yapı elemanı <input type="checkbox"/> 6.			
Yapının kısmen kullanılması mümkün olan kısımlarına Kısmi Kullanma izni düzenlenebilmesi için, bu bölümlere hizmet veren ortak kullanım alanlarının tamamlanmış ve kullanılabilir olması şarttır. Kullanma izni düzenlenmeyen yapılar ve/veya bağımsız bölümler elektrik, su, kanalizasyon, haberleşme, doğalgaz vb. hizmetlerinden faydalanamaz. Toprağa gömülü bodrum katları, yapının kapıcı dairesi hariç ortak alanları ile projesinde belirtilmeyen alanlar kullanılmayacaktır. Bağımsız bölümlere bağlı depolar, kömürlük, bağı olduğu bağımsız bölüm ile birlikte elektrik, su vb. hizmetlerden faydalanabilir. Mekanik ve elektrik tesisatının inceleme ve denetimi yapılmak kaydı ile aşağıda yazılı adet daire, adet dükkan veya adet diğer kullanımlar tamamı belediye hizmetinden faydalanır.															
Yapının Biten Kısımları İçin Verilen Yapı Kullanma İzin Bilgisinin						Konut ile İlgili Özellikler									
89. Belge tarihi		90. Belge no		91. Blok no		92. Bağımsız bölüm no		93. Konutun satış dönemi oda sayısı							TOPLAM
								1 2 3 4 5 6 7+							
															14
															14
								200,62							2000,68

YAPI KULLANMA İZİN BELGESİ										103969051									
1. Belgeyi veren kurum: MERKEZFENDİ BELEDİYESİ					8. Belgeyi veren amacı: <input checked="" type="checkbox"/> Kısımlı Kullanma İzni <input type="checkbox"/> Yapı Kullanma İzni <input type="checkbox"/> Geçici					10. Belgeyi onay tarihi: 03. Ağustos 2017		11. Belge no: 625							
2. Belgeyi veren yapının adresi: İl: DENİZLİ İlçe: MERKEZFENDİ Bucak: _____ Köy: _____ Belediye: MERKEZFENDİ BELEDİYESİ Mahalle: KAYALAR Mahalle teslimat kodu: 130 Meydan, bulvar, cadde, sokak, köşe adı: 6030 DK. Cadde/Sokak teslimat kodu: 30 Dış kapı no: 37					3. Belgeyi esas tutulan: <input type="checkbox"/> 1. Yeni yapı <input type="checkbox"/> 2. Yeniden <input type="checkbox"/> 3. Yeniden <input type="checkbox"/> 4. Ek bina <input type="checkbox"/> 5. Kat katması <input type="checkbox"/> 6. İnce <input type="checkbox"/> 7. Geçici <input type="checkbox"/> 8. Taahhüt <input type="checkbox"/> 9. Dolgu <input type="checkbox"/> 10. Restorasyon <input type="checkbox"/> 11. Güçlendirme <input type="checkbox"/> 12. Kullanım değişikliği <input type="checkbox"/> 13. Fosforik <input type="checkbox"/> 14. Mekanik tesisat <input type="checkbox"/> 15. Elektrik tesisatı <input type="checkbox"/> 16. İm ve dış kapı <input type="checkbox"/> 17. Jiletin duvar <input type="checkbox"/> 18. Duvar duvar <input type="checkbox"/> 19. _____					13. İlk yapı ruhsatı tarihi: 27.03.2014		14. İkinci yapı ruhsatı no: 1031/81		15. Son yapı ruhsatı tarihi: 03.05.2016		16. Son yapı ruhsatı no: 624		17. Yeniden ruhsatı tarihi: _____	
3. Patla No: MZ2A17D1A 4. Adre No: 556 5. Parsel No: 10 6. Blok No: C-4 BLOK					23. Zemin etüdü onay tarihi: 24.03.2014					24. CED raporu onay tarihi: _____		25. Tapu tesli belgesi tarihi: 25.04.2016		26. Tapu tesli belgesi no: 303485					
7. Nispeti ile ilgili belge verilen tapu no: _____					8. Daha önce issued kullanma izni alınan belge no: _____					27. Tapu tesli belgesi verilen kurum: MERKEZFENDİ TAPU MÜDÜRLÜĞÜ		28. Parselasyon planı onay tarihi: _____		29. Parselin kullanma amacı: TURİZM TİCARET KONUT		30. Parselin alanı(m ²): 59000			
Yapı Sahibinin					Yapı Müteahhidinin					Şantiye Şefinin									
31. Adı soyadı, unvanı, T.C. kimlik no BELMAN ÇELİK, BATI EGE GAYRİMENKUL GELİŞTİRME VE YATIRIM TİCARET ANONİM ŞİRKETİ, 20225223794					33. Adı soyadı, unvanı, T.C. kimlik no BELMAN ÇELİK, BATI EGE GAYRİMENKUL GELİŞTİRME VE YATIRIM TİCARET ANONİM ŞİRKETİ, 20225223794					45. Adı soyadı, unvanı LUTFI DİNKÇİ, İNŞ. MÜH.									
32. Bağlı olduğu vergi dairesi adı: HONAZ					37. Oda sicil no: 36970					47. T.C. kimlik no: 18019110552									
33. Vergi kimlik no: 2920509642					38. Bağlı olduğu vergi dairesi adı: HONAZ					48. Oda sicil no: 65575									
34. Adres: DENİZLİ ÖBB MAH. NEVZAT KÖRÜ CAD. DENİZ TEKSTİL A.Ş. SİTESİ NO: 3 HONAZ / DENİZLİ					35. İmza: <i>[İmza]</i>					40. Sigorta sicil no: _____									
41. Sözleşme tarihi: 25.04.2016					42. Sözleşme no: _____					43. Yapı müteahhidin yetki belge no: 002321245000321									
44. Sicile esas adres: DENİZLİ ÖBB MAH. NEVZAT KÖRÜ CAD. DENİZ TEKSTİL A.Ş. SİTESİ NO: 3 HONAZ / DENİZLİ					45. İmza: <i>[İmza]</i>					49. Sözleşme tarihi: 25.04.2016									
50. Sözleşme tarihi: _____					51. Sözleşme no: _____					52. Adres: KAYALAR MAH. MENDERES BUL. BATI EGE GAYRİMENKUL PİYASASI SİTESİ NO: 1 MERKEZFENDİ / DENİZLİ									
53. İmza: <i>[İmza]</i>					54. Adres: _____					55. İmza: <i>[İmza]</i>									
Belge Düzenlenen Kısımları İlgili Özellikler										Yapı ile İlgili Özellikler									
54. Kullanma amacına göre yapının bağımsız bölümleri ile ortak alanları					55. Bağımsız bölüm sayısı					50. Yüzölçümü (m ²)					57. Denzer yapı sayısı				
1110 - Mesken					14					2908,8					14				
3 - Ortak Alan (Ortak Alan)					374,72					1					14				
Toplam: 1110 - Mesken					14					3183,52					14				
56. Yaptıya bağımsız bölüm sayısı					58. Yaptıya konut birimi(daire) sayısı					60. Yapının taban alanı(m ²)					61. Yapı inşaat alanı(m ²)				
14					14					505,80					3183,52				
62. Toplam yapı sayısı					63. Toplam bağımsız bölüm sayısı					64. Toplam konut birimi(daire) sayısı					65. Toplam taban alanı(m ²)				
1					14					14					505,80				
67. Yapının yol kotu altı kat sayısı					68. Yapının yol kotu üstü kat sayısı					69. Yapının toplam kat sayısı					70. Rave kat sayısı				
1					6					7									
71. Yapının yol kotu altı yüksekliği(m)					72. Yapının yol kotu üstü yüksekliği(m)					73. Yapının toplam yüksekliği(m)					74. Rave kat yüksekliği(m)				
2,8					16,35					21,25									
75. Yapının eni					76. Yapının genişliği					77. 1 m ² malyeti(TL)					78. Yapının malyeti (TL)				
III					B					730					2387640				
79. Yapının alanı (m ²)					80. Ortak kullanım alanları					81. Yapının yapı tipi					82. Ana dahil yapının malyeti (TL)				
32121209,46					32121209,46					3					34518920,46				
83. Yapının teknik özellikleri					84. Tesisatlar					85. Ortak Kullanım Alanları					86. Yapının Yapı Tipi				
82. İmza Sistemi					84. Tesisatlar					85. Ortak Kullanım Alanları					86. Yapının Yapı Tipi				
1. Merkezi iletme kalitesi <input type="checkbox"/> 2. Birim içi kalitesi <input type="checkbox"/> 3. Kat kalitesi <input type="checkbox"/> 4. Soba <input type="checkbox"/> 5. Doğal gaz sobası <input type="checkbox"/> 6. Jüma <input type="checkbox"/> 7. _____					84. Tesisatlar					85. Ortak Kullanım Alanları					86. Yapının Yapı Tipi				
83. İmza Amacı Kullanılan Yalıtım Cinsi					84. Tesisatlar					85. Ortak Kullanım Alanları					86. Yapının Yapı Tipi				
1. Kao yalıtım <input type="checkbox"/> 2. Fıstık <input type="checkbox"/> 3. Doğalgaz <input type="checkbox"/> 4. LPG <input type="checkbox"/> 5. Elektrik <input type="checkbox"/> 6. Güneş <input type="checkbox"/> 7. Termal <input type="checkbox"/> 8. Rüzgar <input type="checkbox"/> 9. _____					84. Tesisatlar					85. Ortak Kullanım Alanları					86. Yapının Yapı Tipi				
84. Sıcak Su Temin Şekli					85. Sıcak Su Yalıtım Cinsi					86. Yapının Yapı Tipi					87. Döşeme				
1. Termosifon <input type="checkbox"/> 2. Sotben <input type="checkbox"/> 3. Güneş kolektörleri <input type="checkbox"/> 4. Korumalı <input type="checkbox"/> 5. Doğalgaz <input type="checkbox"/> 6. LPG <input type="checkbox"/> 7. Güneş kolektörleri <input type="checkbox"/> 8. Elektrik <input type="checkbox"/> 9. Güneş <input type="checkbox"/> 10. Termal <input type="checkbox"/> 11. Kaldırım <input type="checkbox"/> 12. _____					84. Tesisatlar					85. Ortak Kullanım Alanları					86. Yapının Yapı Tipi				
86. İmza Suyu					87. Atık su					88. Döşeme					89. Duvar Dolgu Maddesi Cinsi				
1. Şehir suyu <input type="checkbox"/> 2. Kuyu suyu <input type="checkbox"/> 3. Pınar suyu <input type="checkbox"/> 4. Tıyama suyu <input type="checkbox"/> 5. Kanalizasyon <input type="checkbox"/> 6. Fosforik <input type="checkbox"/> 7. _____					84. Tesisatlar					85. Ortak Kullanım Alanları					86. Yapının Yapı Tipi				
88. Döşeme					89. Duvar Dolgu Maddesi Cinsi					90. Döşeme					91. Duvar Dolgu Maddesi Cinsi				
1. Acazör <input type="checkbox"/> 2. Baz iletkenliği <input type="checkbox"/> 3. Doğalgaz <input type="checkbox"/> 4. Elektrik <input type="checkbox"/> 5. Haberleşme <input type="checkbox"/> 6. Plak su <input type="checkbox"/> 7. Termiz su <input type="checkbox"/> 8. Hidrofor <input type="checkbox"/> 9. Jeneratör <input type="checkbox"/> 10. Paratoner <input type="checkbox"/> 11. Yangın tesisatı <input type="checkbox"/> 12. _____					84. Tesisatlar					85. Ortak Kullanım Alanları					86. Yapının Yapı Tipi				
89. Duvar Dolgu Maddesi Cinsi					90. Döşeme					91. Duvar Dolgu Maddesi Cinsi					92. Döşeme				
1. Betonarme <input type="checkbox"/> 2. Tuğla <input type="checkbox"/> 3. Taş <input type="checkbox"/> 4. Alçı <input type="checkbox"/> 5. Kırık <input type="checkbox"/> 6. Beton blok <input type="checkbox"/> 7. Prefabrik <input type="checkbox"/> 8. Yarı prefabrik <input type="checkbox"/> 9. Kama <input type="checkbox"/> 10. _____					84. Tesisatlar					85. Ortak Kullanım Alanları					86. Yapının Yapı Tipi				
91. Duvar Dolgu Maddesi Cinsi					92. Döşeme					93. Duvar Dolgu Maddesi Cinsi					94. Döşeme				
1. Betonarme <input type="checkbox"/> 2. Tuğla <input type="checkbox"/> 3. Taş <input type="checkbox"/> 4. Alçı <input type="checkbox"/> 5. Kırık <input type="checkbox"/> 6. Beton blok <input type="checkbox"/> 7. Prefabrik <input type="checkbox"/> 8. Yarı prefabrik <input type="checkbox"/> 9. Kama <input type="checkbox"/> 10. _____					84. Tesisatlar					85. Ortak Kullanım Alanları					86. Yapının Yapı Tipi				
92. Döşeme					93. Duvar Dolgu Maddesi Cinsi					94. Döşeme					95. Duvar Dolgu Maddesi Cinsi				
1. Plak kiti <input type="checkbox"/> 2. Marmar döşeme <input type="checkbox"/> 3. Antrasit <input type="checkbox"/> 4. Alçı <input type="checkbox"/> 5. Hazır yapı elemanı <input type="checkbox"/> 6. _____					84. Tesisatlar					85. Ortak Kullanım Alanları					86. Yapının Yapı Tipi				
95. Duvar Dolgu Maddesi Cinsi					96. Döşeme					97. Duvar Dolgu Maddesi Cinsi					98. Döşeme				
1. Betonarme <input type="checkbox"/> 2. Tuğla <input type="checkbox"/> 3. Taş <input type="checkbox"/> 4. Alçı <input type="checkbox"/> 5. Kırık <input type="checkbox"/> 6. Beton blok <input type="checkbox"/> 7. Prefabrik <input type="checkbox"/> 8. Yarı prefabrik <input type="checkbox"/> 9. Kama <input type="checkbox"/> 10. _____					84. Tesisatlar					85. Ortak Kullanım Alanları					86. Yapının Yapı Tipi				
96. Döşeme					97. Duvar Dolgu Maddesi Cinsi					98. Döşeme					99. Duvar Dolgu Maddesi Cinsi				
1. Plak kiti <input type="checkbox"/> 2. Marmar döşeme <input type="checkbox"/> 3. Antrasit <input type="checkbox"/> 4. Alçı <input type="checkbox"/> 5. Hazır yapı elemanı <input type="checkbox"/> 6. _____					84. Tesisatlar					85. Ortak Kullanım Alanları					86. Yapının Yapı Tipi				
97. Duvar Dolgu Maddesi Cinsi					98. Döşeme					99. Duvar Dolgu Maddesi Cinsi					100. Döşeme				
1. Betonarme <input type="checkbox"/> 2. Tuğla <input type="checkbox"/> 3. Taş <input type="checkbox"/> 4. Alçı <input type="checkbox"/> 5. Kırık <input type="checkbox"/> 6. Beton blok <input type="checkbox"/> 7. Prefabrik <input type="checkbox"/> 8. Yarı prefabrik <input type="checkbox"/> 9. Kama <input type="checkbox"/> 10. _____					84. Tesisatlar					85. Ortak Kullanım Alanları					86. Yapının Yapı Tipi				
98. Döşeme					99. Duvar Dolgu Maddesi Cinsi					100. Döşeme					101. Duvar Dolgu Maddesi Cinsi				
1. Plak kiti <input type="checkbox"/> 2. Marmar döşeme <input type="checkbox"/> 3. Antrasit <input type="checkbox"/> 4. Alçı <input type="checkbox"/> 5. Hazır yapı elemanı <input type="checkbox"/> 6. _____					84. Tesisatlar					85. Ortak Kullanım Alanları					86. Yapının Yapı Tipi				
101. Duvar Dolgu Maddesi Cinsi					102. Döşeme					103. Duvar Dolgu Maddesi Cinsi					104. Döşeme				
1. Betonarme <input type="checkbox"/> 2. Tuğla <input type="checkbox"/> 3. Taş <input type="checkbox"/> 4. Alçı <input type="checkbox"/> 5. Kırık <input type="checkbox"/> 6. Beton blok <input type="checkbox"/> 7. Prefabrik <input type="checkbox"/> 8. Yarı prefabrik <input type="checkbox"/> 9. Kama <input type="checkbox"/> 10. _____					84. Tesisatlar					85. Ortak Kullanım Alanları					86. Yapının Yapı Tipi				
102. Döşeme					103. Duvar Dolgu Maddesi Cinsi					104. Döşeme					105. Duvar Dolgu Maddesi Cinsi				
1. Plak kiti <input type="checkbox"/> 2. Marmar döşeme <input type="checkbox"/> 3. Antrasit <input type="checkbox"/> 4. Alçı <input type="checkbox"/> 5. Hazır yapı elemanı <input type="checkbox"/> 6. _____					84. Tesisatlar					85. Ortak Kullanım Alanları					86. Yapının Yapı Tipi				
103. Duvar Dolgu Maddesi Cinsi					104. Döşeme					105. Duvar Dolgu Maddesi Cinsi					106. Döşeme				
1. Betonarme <input type="checkbox"/> 2. Tuğla <input type="checkbox"/> 3. Taş <input type="checkbox"/> 4. Alçı <input type="checkbox"/> 5. Kırık <input type="checkbox"/> 6. Beton blok <input type="checkbox"/> 7. Prefabrik <input type="checkbox"/> 8. Yarı prefabrik <input type="checkbox"/> 9. Kama <input type="checkbox"/> 10. _____					84. Tesisatlar					85. Ortak Kullanım Alanları					86. Yapının Yapı Tipi				
104. Döşeme					105. Duvar Dolgu Maddesi Cinsi					106. Döşeme					107. Duvar Dolgu Maddesi Cinsi				
1. Plak kiti <input type="checkbox"/> 2. Marmar döşeme <input type="checkbox"/> 3. Antrasit <input type="checkbox"/> 4. Alçı <input type="checkbox"/> 5. Hazır yapı elemanı <input type="checkbox"/> 6. _____					84. Tesisatlar					85. Ortak Kullanım Alanları					86. Yapının Yapı Tipi				
105. Duvar Dolgu Maddesi Cinsi					106. Döşeme					107. Duvar Dolgu Maddesi Cinsi					108. Döşeme				
1. Betonarme <input type="checkbox"/> 2. Tuğla <input type="checkbox"/> 3. Taş <input type="checkbox"/> 4. Alçı <input type="checkbox"/> 5. Kırık <input type="checkbox"/> 6. Beton blok <input type="checkbox"/> 7. Prefabrik <input type="checkbox"/> 8. Yarı prefabrik <input type="checkbox"/> 9. Kama <input type="checkbox"/> 10. _____					84. Tesisatlar					85. Ortak Kullanım Alanları					86. Yapının Yapı Tipi				
106. Döşeme					107. Duvar Dolgu Maddesi Cinsi					108. Döşeme					109. Duvar Dolgu Maddesi Cinsi				
1. Plak kiti <input type="checkbox"/> 2. Marmar döşeme <input type="checkbox"/> 3. Antrasit <input type="checkbox"/> 4. Alçı <input type="checkbox"/> 5. Hazır yapı elemanı <input type="checkbox"/> 6. _____					84. Tesisatlar					85. Ortak Kullanım Alanları					86. Yapının Yapı Tipi				
107. Duvar Dolgu Maddesi Cinsi					108. Döşeme					109. Duvar Dolgu Maddesi Cinsi					110. Döşeme				
1. Betonarme <input type="checkbox"/> 2. Tuğla <input type="checkbox"/> 3. Taş <input type="checkbox"/> 4. Alçı <input type="checkbox"/> 5. Kırık <input type="checkbox"/> 6. Beton blok <input type="checkbox"/> 7. Prefabrik <input type="checkbox"/> 8. Yarı prefabrik <input type="checkbox"/> 9. Kama <input type="checkbox"/> 10. _____					84. Tesisatlar					85. Ortak Kullanım Alanları					86. Yapının Yapı Tipi				
108. Döşeme					109. Duvar Dolgu Maddesi Cinsi					110. Döşeme					111. Duvar Dolgu Maddesi Cinsi				
1. Plak kiti <input type="checkbox"/> 2. Marmar döşeme <input type="checkbox"/> 3. Antrasit <input type="checkbox"/> 4. Alçı <input type="checkbox"/> 5. Hazır yapı elemanı <input type="checkbox"/> 6. _____					84. Tesisatlar					85. Ortak Kullanım Alanları					86. Yapının Yapı Tipi				
109. Duvar Dolgu Maddesi Cinsi					110. Döşeme					111. Duvar Dolgu Maddesi Cinsi					112. Döşeme				
1. Betonarme <input type="checkbox"/> 2. Tuğla <input type="checkbox"/> 3. Taş <input type="checkbox"/> 4. Alçı <input type="checkbox"/> 5. Kırık <input type="checkbox"/> 6. Beton blok <input type="checkbox"/> 7. Prefabrik <input type="checkbox"/> 8. Yarı prefabrik <input type="checkbox"/> 9. Kama <input type="checkbox"/> 10. _____					84. Tesisatlar					85. Ortak Kullanım Alanları					86. Yapının Yapı Tipi				
110. Döşeme					111. Duvar Dolgu Maddesi Cinsi					112. Döşeme					113. Duvar Dolgu Maddesi Cinsi				
1. Plak kiti <input type="checkbox"/> 2. Marmar döşeme <input type="checkbox"/> 3. Antrasit <input type="checkbox"/> 4. Alçı <input type="checkbox"/> 5. Hazır yapı elemanı <input type="checkbox"/> 6. _____					84. Tesisatlar					85. Ortak Kullanım Alanları					86. Yapının Yapı Tipi				
111. Duvar Dolgu Maddesi Cinsi					112. Döşeme					113. Duvar Dolgu Maddesi Cinsi					114. Döşeme				
1. Betonarme <input type="checkbox"/> 2. Tuğla <input type="checkbox"/> 3. Taş <input type="checkbox"/> 4. Alçı <input type="checkbox"/> 5. Kırık <input type="checkbox"/> 6. Beton blok <input type="checkbox"/> 7. Prefabrik <input type="checkbox"/> 8. Yarı prefabrik <input type="checkbox"/> 9. Kama <input type="checkbox"/> 10. _____					84. Tesisatlar					85. Ortak Kullanım Alanları					86. Yapının Yapı Tipi				
112. Döşeme					113. Duvar Dolgu Maddesi Cinsi					114. Döşeme					115. Duvar Dolgu Maddesi Cinsi				
1. Plak kiti <input type="checkbox"/> 2. Marmar döşeme <input type="checkbox"/> 3. Antrasit <input type="checkbox"/> 4. Alçı <input type="checkbox"/> 5. Hazır yapı elemanı <input type="checkbox"/> 6. _____					84. Tesisatlar					85. Ortak Kullanım Alanları					86. Yapının Yapı Tipi				
113. Duvar Dolgu Maddesi Cinsi					114. Döşeme					115. Duvar Dolgu Maddesi Cinsi					116. Döşeme				
1. Betonarme <input type="checkbox"/> 2. Tuğla <input type="checkbox"/> 3. Taş <input type="checkbox"/> 4. Alçı <input type="checkbox"/> 5. Kırık <input type="checkbox"/> 6. Beton blok <input type="checkbox"/> 7. Prefabrik <input type="checkbox"/> 8. Yarı prefabrik <input type="checkbox"/> 9. Kama <input type="checkbox"/> 10. _____					84. Tesisatlar					85. Ortak Kullanım Alanları					86. Yapının Yapı Tipi				
114. Döşeme					115. Duvar Dolgu Maddesi Cinsi					116. Döşeme					117. Duvar Dolgu Maddesi Cinsi				
1. Plak kiti <input type="checkbox"/> 2. Marmar döşeme <input type="checkbox"/> 3. Antrasit <input type="checkbox"/> 4. Alçı <input type="checkbox"/> 5. Hazır yapı elemanı <input type="checkbox"/> 6. _____					84. Tesisatlar					85. Ortak Kullanım Alanları					86. Yapının Yapı Tipi				
115. Duvar Dolgu Maddesi Cinsi					116. Döşeme					117. Duvar Dolgu Maddesi Cinsi					118. Döşeme				
1. Betonarme <input type="checkbox"/> 2. Tuğla <input type="checkbox"/> 3. Taş <input type="checkbox"/> 4. Alçı <input type="checkbox"/> 5. Kırık <input type="checkbox"/> 6. Beton blok <input type="checkbox"/> 7. Prefabrik <input type="checkbox"/> 8. Yarı prefabrik <input type="checkbox"/> 9. Kama <input type="checkbox"/> 10. _____					84. Tesisatlar					85. Ortak Kullanım Alanları					86. Yapının Yapı Tipi				
116. Döşeme					117. Duvar Dolgu Maddesi Cinsi					118. Döşeme					119. Duvar Dolgu Maddesi Cinsi				
1. Plak kiti <input type="checkbox"/> 2. Marmar döşeme <input type="checkbox"/> 3. Antrasit <input type="checkbox"/> 4. Alçı <input type="checkbox"/> 5. Hazır yapı elemanı <input type="checkbox"/> 6. _____					84. Tesisatlar					85. Ortak Kullanım Alanları					86. Yapının Yapı Tipi				
117. Duvar Dolgu Maddesi Cinsi					118. Döşeme					119. Duvar Dolgu Maddesi Cinsi					120. Döşeme				
1. Betonarme <input type="checkbox"/> 2. Tuğla <input type="checkbox"/> 3. Taş <input type="checkbox"/> 4. Alçı <input type="checkbox"/> 5. Kırık <input type="checkbox"/> 6. Beton blok <input type="checkbox"/> 7. Prefabrik <input type="checkbox"/> 8. Yarı prefabrik <input type="checkbox"/> 9. Kama <input type="checkbox"/> 10. _____					84. Tesisatlar					85. Ortak Kullanım Alanları					86. Yapının Yapı Tipi				
118. Döşeme					119. Duvar Dolgu Maddesi Cinsi					120. Döşeme					121. Duvar Dolgu Maddesi Cinsi				
1. Plak kiti <input type="checkbox"/> 2. Marmar döşeme <input type="checkbox"/> 3. Antrasit <input type="checkbox"/> 4. Alçı <input type="checkbox"/> 5. Hazır yapı elemanı <input type="checkbox"/> 6. _____					84. Tesisatlar					85. Ortak Kullanım Alanları					86. Yapının Yapı Tipi				
119. Duvar Dolgu Maddesi Cinsi					120. Döşeme					121. Duvar Dolgu Maddesi Cinsi					122. Döşeme				
1. Betonarme <input type="checkbox"/> 2. Tuğla <input type="checkbox"/> 3. Taş <input type="checkbox"/> 4. Alçı <input type="checkbox"/> 5. Kırık <input type="checkbox"/> 6. Beton blok <input type="checkbox"/> 7. Prefabrik <input type="checkbox"/> 8. Yarı prefabrik <input type="checkbox"/> 9. Kama <input type="checkbox"/> 10. _____					84. Tesisatlar					85. Ortak Kullanım Alanları					86. Yapının Yapı Tipi				
120. Döşeme					121. Duvar Dolgu Maddesi Cinsi					122. Döşeme					123. Duvar Dolgu Maddesi Cinsi				
1. Plak kiti <input type="checkbox"/> 2. Marmar döşeme <input type="checkbox"/> 3. Antrasit <input type="checkbox"/> 4. Alçı <input type="checkbox"/> 5. Hazır yapı elemanı <input type="checkbox"/> 6. _____					84. Tesisatlar					85. Ortak Kullanım Alanları					86. Yapının Yapı Tipi				
121. Duvar Dolgu Maddesi Cinsi					122. Döşeme					123. Duvar Dolgu Maddesi Cinsi					124. Döşeme				
1. Betonarme <input type="checkbox"/> 2. Tuğla <input type="checkbox"/> 3. Taş <input type="checkbox"/> 4. Alçı <input type="checkbox"/> 5. Kırık <input type="checkbox"/> 6. Beton blok <input type="checkbox"/> 7. Prefabrik <input type="checkbox"/> 8. Yarı prefabrik <input type="checkbox"/> 9. Kama <input type="checkbox"/> 10. _____					84. Tesisatlar					85. Ortak Kullanım Alanları					86. Yapının Yapı Tipi				
122. Döşeme					123. Duvar Dolgu Maddesi Cinsi					124. Döşeme					125. Duvar Dolgu Maddesi Cinsi				
1. Plak kiti <input type="checkbox"/> 2. Marmar döşeme <input type="checkbox"/> 3. Antrasit <input type="checkbox"/> 4. Alçı <input type="checkbox"/> 5. Hazır yapı elemanı <input type="checkbox"/> 6. _____					84. Tesisatlar					85. Ortak Kullanım Alanları					86. Yapının Yapı Tipi				
123. Duvar Dolgu Maddesi Cinsi					124. Döşeme					125. Duvar Dolgu Maddesi Cinsi					126. Döşeme				
1. Betonarme <input type="checkbox"/> 2. Tuğla <input type="checkbox"/> 3. Taş <input type="checkbox"/> 4. Alçı <input type="checkbox"/> 5. Kırık <input type="checkbox"/> 6. Beton blok <input type="checkbox"/> 7. Prefabrik <input type="checkbox"/> 8. Yarı prefabrik <input type="checkbox"/> 9. Kama <input type="checkbox"/> 10. _____					84. Tesisatlar					85. Ortak Kullanım Alanları					86. Yapının Yapı Tipi				
124. Döşeme					125. Duvar Dolgu Maddesi Cinsi					126. Döşeme					127. Duvar Dolgu Maddesi Cinsi				
1. Plak kiti <input type="checkbox"/> 2. Marmar döşeme <input type="checkbox"/> 3. Antrasit <input type="checkbox"/> 4. Alçı <input type="checkbox"/> 5. Hazır yapı elemanı <input type="checkbox"/> 6. _____					84. Tesisatlar					85. Ortak Kullanım Alanları					86. Yapının Yapı Tipi				
125. Duvar Dolgu Maddesi Cinsi					126. Döşeme					127. Duvar Dolgu Maddesi Cinsi					128. Döşeme				
1. Betonarme <input type="checkbox"/> 2. Tuğla <input type="checkbox"/> 3. Taş																			

YAPI KULLANMA İZİN BELGESİ										117474833									
1. Belgeyi veren kurum: MERKEZEFENDİ BELEDİYESİ					9. Belgeyi veren amaç: <input checked="" type="checkbox"/> Kısımlı Kullanma İzni <input type="checkbox"/> Yapı Kullanma İzni					10. Belgeyi veren tarih: 03 Eylül 2017	11. Belge no: 628								
2. Belgeyi veren yapının adresi: DENİZLİ İlçe: MERKEZEFENDİ					12. Belgeyi esas ruhsat: <input type="checkbox"/> 1.Yeni yapı <input type="checkbox"/> 2.Yenileme <input type="checkbox"/> 3.Yeniden <input type="checkbox"/> 4.Ek bina <input type="checkbox"/> 5.Kal. İnceleme <input type="checkbox"/> 6.Bave <input type="checkbox"/> 7. Geçici <input type="checkbox"/> 8.Tadilat <input type="checkbox"/> 9.Doğu <input type="checkbox"/> 10.Restorasyon <input type="checkbox"/> 11.Güçlendirme <input type="checkbox"/> 12.Kullanım değişikliği <input type="checkbox"/> 13.Fosforik <input type="checkbox"/> 14.Mekanik tesisat <input type="checkbox"/> 15. Elektrik tesisat <input type="checkbox"/> 16.İnşaat dışı <input type="checkbox"/> 17.İnşaat dışı <input type="checkbox"/> 18. Başka duvar <input type="checkbox"/> 19.					13. İlk yapı ruhsat tarihi: 27.03.2014	14. İlk yapı ruhsat no: 100181	15. Son yapı ruhsat tarihi: 03.05.2016	16. Son yapı ruhsat no: 627	17. Yenileme ruhsat tarihi: / /	18. Yeniden ruhsat tarihi: / /	19. Tadilat ruhsat tarihi: / /	20. İmar planı onay tarihi: 24.09.2015	21. İmar durumu tarihi: / /	22. İmar durumu no: 13670
3. Pafta No: M22A17D1A		4. Ada No: 556		5. Parsel No: 10		6. Blok No: C-7 BLOK		7. Zemin etkiği onay tarihi: 24.03.2014		23. ÇED raporu onay tarihi: / /		24. Tapu tesvi belgesi tarihi: 25.04.2016		25. Tapu tesvi belgesi no: 3074465					
7. Kimi bilgileri ait bu belgeyi veren beğenim bilgin					8. Daha önce kullanılmış olan, alınan beğenim bilgin no					27. Tapu tesvi belgesi veren kurum: MERKEZEFENDİ TAPU MÜDÜRLÜĞÜ		28. Parselasyon planı onay tarihi: / /		29. Parselin kullanma amacı: TURİZM TİCARİT KONUT		30. Parselin alanı(m ²): 55509			
Yapı Sahibinin					Yapı Müteahhidinin					Şantiye Şefinin									
31. Adı soyadı, unvanı, T.C. kimlik no: SELMAN ÇELİK, BATI EGE GAYRİMENKUL GELİŞTİRME VE YATIRIM TİCARİT ANONİM ŞİRKETİ, 20225223794					36. Adı soyadı, unvanı, T.C. kimlik no: SELMAN ÇELİK, BATI EGE GAYRİMENKUL GELİŞTİRME VE YATIRIM TİCARİT ANONİM ŞİRKETİ, 20225223794					48. Adı soyadı, unvanı: LUTFI DİNÇİCİ, İNŞ. MÜH.									
32. Bağlı olduğu vergi dairesi adı: HONAZ					37. Oda sicil no: 30670					47. T.C. kimlik no: 18319118002									
33. Vergi kimlik no: 2920699042					38. Bağlı olduğu vergi dairesi adı: HONAZ					49. Oda sicil no: 65575									
34. Adres: DENİZLİ OSB MAH. NEVZAT KURU CAD. DENİZ TEKSTİL A.Ş. SİTESİ NO: 3 HONAZ / DENİZLİ					35. İmza:					49. Sigorta sicil no: /									
39. Vergi kimlik no: 2920699042					40. Sigorta sicil no: /					50. Sigorta tarihi: 25.04.2016									
41. Sözleşme tarihi: 25.04.2016					42. Sözleşme no: /					43. Yapı müteahhidi yetki belge no: 002021245886321									
44. Sicile esas adres: DENİZLİ OSB MAH. NEVZAT KURU CAD. DENİZ TEKSTİL A.Ş. SİTESİ NO: 3 HONAZ / DENİZLİ					45. İmza:					51. Sözleşme no: /									
46. Sicile esas adres: DENİZLİ OSB MAH. NEVZAT KURU CAD. DENİZ TEKSTİL A.Ş. SİTESİ NO: 3 HONAZ / DENİZLİ					47. İmza:					52. Adres: KAYALAR MAH. MENDERES BUL. BATI EGE GAYRİMETRO MARKET SİTESİ NO: 185A İÇ KAPLI NO: 1 MERKEZEFENDİ / DENİZLİ									
53. İmza:					54. İmza:					55. İmza:									
Belge Düzenlenen Kısımla İlgili Özellikler										Yapı İle İlgili Özellikler									
54. Kullanma amacına göre yapının bağımsız bölümleri ile ortak alanları					55. Bağımsız bölüm sayısı: 14					56. Yüzölçümü (m ²): 2808,8					57. Benzer yapı sayısı: 14				
58. Ortak Alan (Ortak Alan)					59. Ortak Alan (Ortak Alan)					60. Yapıda konut birim(daire) sayısı: 14					61. Yapı inşaat alanı(m ²): 3183,52				
62. Toplam yapı sayısı: 1					63. Toplam bağımsız bölüm sayısı: 14					64. Toplam konut birim(daire) sayısı: 14					65. Toplam inşaat alanı(m ²): 3183,52				
67. Yapının yer kotu altı kat sayısı: 1					68. Yapının yer kotu üstü kat sayısı: 8					69. Yapının toplam kat sayısı: 7					70. Zemin kat sayısı: /				
71. Yapının yer kotu altı yüksekliği(m): 2,0					72. Yapının yer kotu üstü yüksekliği(m): 18,55					73. Yapının toplam yüksekliği(m): 21,25					74. Zemin kat yüksekliği(m): /				
75. Yapının emdi: II					76. Yapının grubu: B					77.1 m ² maliyeti(TL): 750					78. Yapının maliyeti (TL): 2387640				
79. Yapının emdi: II					80. Yapının grubu: B					81. Yapının emdi: II					82. Yapının grubu: B				
83. Yapının emdi: II					84. Yapının grubu: B					85. Yapının emdi: II					86. Yapının grubu: B				
87. Yapının emdi: II					88. Yapının grubu: B					89. Yapının emdi: II					90. Yapının grubu: B				
91. Yapının emdi: II					92. Yapının grubu: B					93. Yapının emdi: II					94. Yapının grubu: B				
95. Yapının emdi: II					96. Yapının grubu: B					97. Yapının emdi: II					98. Yapının grubu: B				
99. Yapının emdi: II					100. Yapının grubu: B					101. Yapının emdi: II					102. Yapının grubu: B				
103. Yapının emdi: II					104. Yapının grubu: B					105. Yapının emdi: II					106. Yapının grubu: B				
107. Yapının emdi: II					108. Yapının grubu: B					109. Yapının emdi: II					110. Yapının grubu: B				
111. Yapının emdi: II					112. Yapının grubu: B					113. Yapının emdi: II					114. Yapının grubu: B				
115. Yapının emdi: II					116. Yapının grubu: B					117. Yapının emdi: II					118. Yapının grubu: B				
119. Yapının emdi: II					120. Yapının grubu: B					121. Yapının emdi: II					122. Yapının grubu: B				
123. Yapının emdi: II					124. Yapının grubu: B					125. Yapının emdi: II					126. Yapının grubu: B				
127. Yapının emdi: II					128. Yapının grubu: B					129. Yapının emdi: II					130. Yapının grubu: B				
131. Yapının emdi: II					132. Yapının grubu: B					133. Yapının emdi: II					134. Yapının grubu: B				
135. Yapının emdi: II					136. Yapının grubu: B					137. Yapının emdi: II					138. Yapının grubu: B				
139. Yapının emdi: II					140. Yapının grubu: B					141. Yapının emdi: II					142. Yapının grubu: B				
143. Yapının emdi: II					144. Yapının grubu: B					145. Yapının emdi: II					146. Yapının grubu: B				
147. Yapının emdi: II					148. Yapının grubu: B					149. Yapının emdi: II					150. Yapının grubu: B				
151. Yapının emdi: II					152. Yapının grubu: B					153. Yapının emdi: II					154. Yapının grubu: B				
155. Yapının emdi: II					156. Yapının grubu: B					157. Yapının emdi: II					158. Yapının grubu: B				
159. Yapının emdi: II					160. Yapının grubu: B					161. Yapının emdi: II					162. Yapının grubu: B				
163. Yapının emdi: II					164. Yapının grubu: B					165. Yapının emdi: II					166. Yapının grubu: B				
167. Yapının emdi: II					168. Yapının grubu: B					169. Yapının emdi: II					170. Yapının grubu: B				
171. Yapının emdi: II					172. Yapının grubu: B					173. Yapının emdi: II					174. Yapının grubu: B				
175. Yapının emdi: II					176. Yapının grubu: B					177. Yapının emdi: II					178. Yapının grubu: B				
179. Yapının emdi: II					180. Yapının grubu: B					181. Yapının emdi: II					182. Yapının grubu: B				
183. Yapının emdi: II					184. Yapının grubu: B					185. Yapının emdi: II					186. Yapının grubu: B				
187. Yapının emdi: II					188. Yapının grubu: B					189. Yapının emdi: II					190. Yapının grubu: B				
191. Yapının emdi: II					192. Yapının grubu: B					193. Yapının emdi: II					194. Yapının grubu: B				
195. Yapının emdi: II					196. Yapının grubu: B					197. Yapının emdi: II					198. Yapının grubu: B				
199. Yapının emdi: II					200. Yapının grubu: B					201. Yapının emdi: II					202. Yapının grubu: B				
203. Yapının emdi: II					204. Yapının grubu: B					205. Yapının emdi: II					206. Yapının grubu: B				
207. Yapının emdi: II					208. Yapının grubu: B					209. Yapının emdi: II					210. Yapının grubu: B				
211. Yapının emdi: II					212. Yapının grubu: B					213. Yapının emdi: II					214. Yapının grubu: B				
215. Yapının emdi: II					216. Yapının grubu: B					217. Yapının emdi: II					218. Yapının grubu: B				
219. Yapının emdi: II					220. Yapının grubu: B					221. Yapının emdi: II					222. Yapının grubu: B				
223. Yapının emdi: II					224. Yapının grubu: B					225. Yapının emdi: II					226. Yapının grubu: B				
227. Yapının emdi: II					228. Yapının grubu: B					229. Yapının emdi: II					230. Yapının grubu: B				
231. Yapının emdi: II					232. Yapının grubu: B					233. Yapının emdi: II					234. Yapının grubu: B				
235. Yapının emdi: II					236. Yapının grubu: B					237. Yapının emdi: II					238. Yapının grubu: B				
239. Yapının emdi: II					240. Yapının grubu: B					241. Yapının emdi: II					242. Yapının grubu: B				
243. Yapının emdi: II					244. Yapının grubu: B					245. Yapının emdi: II					246. Yapının grubu: B				
247. Yapının emdi: II					248. Yapının grubu: B					249. Yapının emdi: II					250. Yapının grubu: B				
251. Yapının emdi: II					252. Yapının grubu: B					253. Yapının emdi: II					254. Yapının grubu: B				
255. Yapının emdi: II					256. Yapının grubu: B					257. Yapının emdi: II					258. Yapının grubu: B				
259. Yapının emdi: II					260. Yapının grubu: B					261. Yapının emdi: II					262. Yapının grubu: B				
263. Yapının emdi: II					264. Yapının grubu: B					265. Yapının emdi: II					266. Yapının grubu: B				
267. Yapının emdi: II					268. Yapının grubu: B					269. Yapının emdi: II					270. Yapının grubu: B				
271. Yapının emdi: II					272. Yapının grubu: B					273. Yapının emdi: II					274. Yapının grubu: B				
275. Yapının emdi: II					276. Yapının grubu: B					277. Yapının emdi: II					278. Yapının grubu: B				
279. Yapının emdi: II					280. Yapının grubu: B					281. Yapının emdi: II					282. Yapının grubu: B				
283. Yapının emdi: II					284. Yapının grubu: B					285. Yapının emdi: II					286. Yapının grubu: B				
287. Yapının emdi: II					288. Yapının grubu: B					289. Yapının emdi: II					290. Yapının grubu: B				
291. Yapının emdi: II					292. Yapının grubu: B					293. Yapının emdi: II					294. Yapının grubu: B				
295. Yapının emdi: II					296. Yapının grubu: B					297. Yapının emdi: II					298. Yapının grubu: B				
299. Yapının emdi: II					300. Yapının grubu: B					299. Yapının emdi: II					300. Yapının grubu: B				
301. Yapının emdi: II					302. Yapının grubu: B					301. Yapının emdi: II					302. Yapının grubu: B				
303. Yapının emdi: II					304. Yapının grubu: B					303. Yapının emdi: II					304. Yapının grubu: B				
305. Yapının emdi: II					306. Yapının grubu: B					305. Yapının emdi: II					306. Yapının grubu: B				
307. Yapının emdi: II					308. Yapının grubu: B					307. Yapının emdi: II					308. Yapının grubu: B				
309. Yapının emdi: II					310. Yapının grubu: B					309. Yapının emdi: II					310. Yapının grubu: B				
311. Yapının emdi: II					312. Yapının grubu: B					311. Yapının emdi: II					312. Yapının grubu: B				
313. Yapının emdi: II					314. Yapının grubu: B					313. Yapının emdi: II					314. Yapının grubu: B				
315. Yapının emdi: II					316. Yapının grubu: B					315. Yapının emdi: II					316. Yapının grubu: B				
317. Yapının emdi: II					318. Yapının grubu: B					317. Yapının emdi: II					318. Yapının grubu: B				
319. Yapının emdi: II					320. Yapının grubu: B					319. Yapının emdi: II					320. Yapının grubu: B				
321. Yapının emdi: II					322. Yapının grubu: B					321. Yapının emdi: II					322. Yapının grubu: B				
323. Yapının emdi: II					324. Yapının grubu: B					323. Yapının emdi: II					324. Yapının grubu: B				
325. Yapının emdi: II					326. Yapının grubu: B					325. Yapının emdi: II					326. Yapının grubu: B				
327. Yapının emdi: II					328. Yapının grubu: B					327. Yapının emdi: II					328. Yapının grubu: B				
329. Yapının emdi: II					330. Yapının grubu: B					329. Yapının emdi: II					330. Yapının grubu: B				
331. Yapının emdi: II					332. Yapının grubu: B					331. Yapının emdi: II					332. Yapının grubu: B				
333. Yapının emdi: II					334. Yapının grubu: B					333. Yapının emdi: II					334. Yapının grubu: B				
335. Yapının emdi: II					336. Yapının grubu: B					335. Yapının emdi: II					336. Yapının grubu: B				
337. Yapının emdi: II					338. Yapının grubu: B					337. Yapının emdi: II					338. Yapının grubu: B				
339. Yapının emdi: II					340. Yapının grubu: B					339. Yapının emdi: II					340. Yapının grubu: B				
341. Yapının emdi: II					342. Yapının grubu: B					341. Yapının emdi: II					342. Yapının grubu: B				
343. Yapının emdi: II					344. Yapının grubu: B					343. Yapının emdi: II					344. Yapının grubu: B				
345. Yapının emdi: II					346. Yapının grubu: B					345. Yapının emdi: II					346. Yapının grubu: B				
347. Yapının emdi: II					348. Yapının grubu: B					347. Yapının emdi: II					348. Yapının grubu: B				
349. Yapının emdi: II					350. Yapının grubu: B					349. Yapının emdi: II					350. Yapının grubu: B				
351. Yapının emdi: II					352. Yapının grubu: B					351. Yapının emdi: II					352. Yapının grubu: B				
353. Yapının emdi: II					354. Yapının grubu: B					353. Yapının emdi: II					354. Yapının grubu: B				
355. Yapının emdi: II					356. Yapının grubu: B					355. Yapının emdi: II					356. Yapının grubu: B				
357. Yapının emdi: II					358. Yapının grubu: B					357. Yapının emdi: II					358. Yapının grubu: B				
359. Yapının emdi: II					360. Yapının grubu: B					359. Yapının emdi: II					360. Yapının grubu: B				
361. Yapının emdi: II					362. Yapının grubu: B					361. Yapının emdi: II					362. Yapının grubu: B				
363. Yapının emdi: II					364. Yapının grubu: B					363. Yapının emdi: II					364. Yapının grubu: B				
365. Yapının emdi: II					366. Yapının grubu: B					365. Yapının emdi: II					366. Yapının grubu: B				
367. Yapının emdi: II					368. Yapının grubu: B					367. Yapının emdi: II					368. Yapının grubu: B				
369. Yapının emdi: II					370. Yapının grubu: B					369. Yapının emdi: II					370. Yapının grubu: B				
371. Yapının emdi: II					372. Yapının grubu: B					371. Yapının emdi: II					372. Yapının grubu: B				
373. Yapının emdi: II					374. Yapının grubu: B					373. Yapının emdi: II					374. Yapının grubu: B				
375. Yapının emdi: II					376. Yapının grubu: B					375. Yapının emdi: II					376. Yapının grubu: B				
377. Yapının emdi: II					378. Yapının grubu: B					377. Yapının emdi: II					378. Yapının grubu: B				
379. Yapının emdi: II					380. Yapının grubu: B					379. Yapının emdi: II					380. Yapının grubu: B				
381. Yapının emdi: II					382. Yapının grubu: B					381. Yapının emdi: II					382. Yapının grubu: B				
383. Yapının emdi: II					384. Yapının grubu: B					383. Yapının emdi: II					384. Yapının grubu: B				
385. Yapının emdi: II					386. Yapının grubu: B					385. Yapının emdi: II					386. Yapının grubu: B				
387. Yapının emdi: II					388. Yapının grubu: B					387. Yapının emdi: II					388. Yapının grubu: B				
389. Yapının emdi: II					390. Yapının grubu: B					389. Yapının emdi: II					390. Yapının grubu: B				
391. Yapının emdi: II					392. Yapının grubu: B					391. Yapının emdi: II					392. Yapının grubu: B				
393. Yapının emdi: II					394. Yapının grubu: B					393. Yapının emdi: II					394. Yapının grubu: B				
395. Yapının emdi: II					396. Yapının grubu: B					395. Yapının emdi: II					396. Yapının grubu: B				
397. Yapının emdi: II					398. Yapının grubu: B					397. Yapının emdi: II					398. Yapının grubu: B				
399. Yapının emdi: II					400. Yapının grubu: B					399. Yapının emdi: II					400. Yapının grubu: B				
401. Yapının emdi: II					402. Yapının grubu: B					401. Yapının emdi: II					402. Yapının grubu: B				
403. Yapının emdi: II					404. Yapının grubu: B					403. Yapının emdi: II					404. Yapının grubu: B				
405. Yapının emdi: II					406. Yapının grubu: B					405. Yapının emdi: II					406. Yapının grubu: B				
407. Yapının emdi: II					408. Yapının grubu: B					407. Yapının emdi: II					408. Yapının grubu: B				
409. Yapının emdi: II					410. Yapının grubu: B					409. Yapının emdi: II					410. Yapının grubu: B				
411. Yapının emdi: II					412. Yapının grubu: B					411. Yapının emdi: II					412. Yapının grubu: B				
413. Yapının emdi: II					414. Yapının grubu: B					413. Yapının emdi: II					414. Yapının grubu: B				
415. Yapının emdi: II					416. Yapının grubu: B					415. Yapının emdi: II					416. Yapının grubu: B				

YAPI KULLANMA İZİN BELGESİ										103201190					
1. Belge veren kurum: MERKEZEFENDİ BELEDİYESİ		9. Belgeyi veriliş amacı: <input type="checkbox"/> Konut Kullanma İzni <input checked="" type="checkbox"/> Yapı Kullanma İzni		10. Belgeyi onay tarihi: 03 Ağustos 2017		11. Belge no: 629									
2. Belge verilen yapının adresi: İl: DENİZLİ İlçe: MERKEZEFENDİ Bulak: Kır:		12. Belgeye esas ruhsat: <input type="checkbox"/> 1.Yeni yapı <input type="checkbox"/> 2.Yeniden <input type="checkbox"/> 3.Yeniden <input type="checkbox"/> 4.Ek bina <input type="checkbox"/> 5.Kat tesviye <input type="checkbox"/> 6.Yave <input type="checkbox"/> 7. Geçici <input type="checkbox"/> 8.Tadilat <input type="checkbox"/> 9.Dolu <input type="checkbox"/> 10.Restorasyon <input type="checkbox"/> 11.Güçlendirme <input type="checkbox"/> 12.Kullanım değişikliği <input type="checkbox"/> 13.Fosforitlik <input type="checkbox"/> 14.Melanklik tesisat <input type="checkbox"/> 15. Elektrik tesisatı <input type="checkbox"/> 16.İsmin değişikliği <input type="checkbox"/> 17.İstinat duvarı <input type="checkbox"/> 18.Boşluğa duvar <input type="checkbox"/> 19.....													
3. Pafta No: M22A17D1A		4. Ada No: 056		5. Parsel No: 10		6. Blok No: D1 BLOK		13. İlk yapı ruhsat tarihi: 27.03.2014		14. İk. yapı ruhsat no: 103185					
7. Kısıt süresine göre belge verilen başlangıç tarihi:		8. Daha önce inşaat/ibraz/tesisat alan başlangıç bölüm no:		15. Son yapı ruhsat tarihi: 31.08.2015		16. Son yapı ruhsat no: 1036		17. Yeniden ruhsat tarihi:		18. Yeniden ruhsat tarihi:					
19. Tadilat ruhsat tarihi:		20. İnşaat ruhsat tarihi:		21. İnşaat ruhsat no:		22. İnşaat ruhsat no: 13079		23. Zemin etütü onay tarihi: 24.05.2014		24. CED raporu onay tarihi:					
25. Tapu tesettür belgesi tarihi: 24.08.2015		26. Tapu tesettür belgesi no: 309485		27. Tapu tesettür belgesi veren kurum: MERKEZEFENDİ TAPU MÜDÜRLÜĞÜ		28. Parselin kullanım amacı: TURİZM TİCARİET KONUT		29. Parselin alanı(m ²): 56009							
Yapı Sahibinin			Yapı Müteahhidinin			Şantiye Şefinin									
31. Adı soyadı, unvanı, T.C. kimlik no: SELMAN ÇELİK, BATI EGE GAYRİMENKUL GELİŞTİRME VE YATIRIM TİCARİET ANONİM ŞİRKETİ, 2025223794			36. Adı soyadı, unvanı, T.C. kimlik no: SELMAN ÇELİK, BATI EGE GAYRİMENKUL GELİŞTİRME VE YATIRIM TİCARİET ANONİM ŞİRKETİ, 2025223794			46. Adı soyadı, unvanı: ENES ÖRDÜ, İNŞA MÜH.									
32. Bağlı olduğu vergi dairesi adı: HONAZ			37. Ödül sicil no: 38979			47. T.C. kimlik no: 1602100310									
33. Vergi kimlik no: 2920009042			38. Bağlı olduğu vergi dairesi adı: HONAZ			39. Vergi kimlik no: 2000009042									
34. Adres: DENİZLİ OSB MAH. NEVZAT KÖRÜ CAD. DENİZ TEKSTİL A.Ş. SİTESİ NO: 3 HONAZ / DENİZLİ			35. İmza:			40. Şişirtme sicil no:			50. Sözleşme tarihi: 20.08.2015						
41. Sözleşme tarihi: 20.08.2015			42. Sözleşme no:			43. Yapı müteahhidini yetki belge no: 0029212450680521			44. Sözleşme tarihi:						
44. Sicil esas adres: DENİZLİ OSB MAH. NEVZAT KÖRÜ CAD. DENİZ TEKSTİL A.Ş. SİTESİ NO: 3 HONAZ / DENİZLİ			45. İmza:			46. Şişirtme sicil no:			50. Sözleşme tarihi: 20.08.2015						
47. Sözleşme tarihi:			48. Sözleşme no:			49. Şişirtme sicil no:			51. Sözleşme no:						
52. Adres: KAYALAR MAH. MENDERES BUL. BATI EGE GAYRİMENKUL MANKET SİTESİ NO: 105A İÇ KAP. NO: 1 MERKEZEFENDİ / DENİZLİ			53. İmza:												
Belge Düzenlenen Kısımla İlgili Özellikler				Yapı İle İlgili Özellikler											
54. Kullanma emsiline göre yapının başlangıç bölümleri ile ortak alanlar:				57. Bencaz yapı sayısı: 40		58. Yapıda başlangıç bölüm sayısı: 40		59. Yapıda konut birim(dairesi) sayısı: 40		60. Yapının taban alanı(m ²): 607,13		61. Yapı inşaat alanı(m ²): 8223,94			
1110 - Mesken: 40				57.1110 - Mesken: 40		58.1110 - Mesken: 40		59.1110 - Mesken: 40		60.1110 - Mesken: 607,13		61.1110 - Mesken: 8223,94			
3 - Ortak Alan (Ortak Alan): 2512,72				57.3 - Ortak Alan (Ortak Alan): 2512,72		58.3 - Ortak Alan (Ortak Alan): 2512,72		59.3 - Ortak Alan (Ortak Alan): 2512,72		60.3 - Ortak Alan (Ortak Alan): 607,13		61.3 - Ortak Alan (Ortak Alan): 8223,94			
Toplam: 1110 - Mesken: 40				57. Toplam: 1110 - Mesken: 40		58. Toplam: 1110 - Mesken: 40		59. Toplam: 1110 - Mesken: 40		60. Toplam: 1110 - Mesken: 607,13		61. Toplam: 1110 - Mesken: 8223,94			
55. Başlangıç bölüm sayısı:				56. Yüzölçümü (m ²):		62. Toplam yapı sayısı: 1		63. Toplam başlangıç bölüm sayısı: 40		64. Toplam konut birim(dairesi) sayısı: 40		65. Toplam taban alanı(m ²): 607,13			
66. Yüzölçümü (m ²):				67. Yapının yol kotu altı kat sayısı: 2		68. Yapının yol kotu üstü kat sayısı: 10		69. Yapının toplam kat sayısı: 12		70. İlave kat sayısı:		71. Yapının yol kotu altı yüksekliği(m): 6,3			
72. Yapının yol kotu üstü yüksekliği(m): 30,1				73. Yapının toplam yüksekliği(m): 36,4		74. İlave kat yüksekliği(m):		75. Yapının eni: IV		76. Yapının grubu: A		77. 1 m ² maliyeti(TL): 750			
78. Yapının maliyeti(TL): 616780				79. Yapının arsa değeri(TL): 3125887,52		80. Arsa dahil yapının maliyeti(TL): 3742675,52		81. Form düzenleniş kimlik maliyeti(TL): 616780							
Yapının Teknik Özellikleri															
82. İnküba Sistemi				83. Testisatlar				84. Ortak Kullanım Alanları				85. Yapının Yapıya Sistemleri			
1. Mekanik ısıtma kalorifer <input type="checkbox"/> 2. Bina içi kalorifer <input type="checkbox"/> 3. Kat kaloriferi <input type="checkbox"/> 4. Zoba <input type="checkbox"/> 5. Doğal gaz sobası <input type="checkbox"/> 6. Kırma <input type="checkbox"/> 7.				1. Arızma <input type="checkbox"/> 2. Belçli kulübesi <input type="checkbox"/> 3. Doğalgaz <input type="checkbox"/> 4. Elektrik <input type="checkbox"/> 5. Haberleşme <input type="checkbox"/> 6. Pa su <input type="checkbox"/> 7. Temiz su <input type="checkbox"/> 8. Hidrofor <input type="checkbox"/> 9. Jeneratör <input type="checkbox"/> 10. Panatoner <input type="checkbox"/> 11. Yangın tesisatı <input type="checkbox"/> 12.				1. Asansör <input type="checkbox"/> 2. Belçli kulübesi <input type="checkbox"/> 3. Açık otopark <input type="checkbox"/> 4. Kapalı otopark <input type="checkbox"/> 5. Kapalı dairesel <input type="checkbox"/> 6. Kömürlik <input type="checkbox"/> 7. Ortak depo <input type="checkbox"/> 8. Sığınak <input type="checkbox"/> 9. Su deposu <input type="checkbox"/> 10. Yangın merdiveni <input type="checkbox"/> 11. Yüzme havuzu <input type="checkbox"/> 12.				1. İskelet (Karkas) <input type="checkbox"/> 2. Yığma (Çakır) <input type="checkbox"/> 3. Prefabrik <input type="checkbox"/> 4. Yarı prefabrik <input type="checkbox"/> 5. Kırma <input type="checkbox"/> 1.1. Betonarme <input type="checkbox"/> 1.2. Ahşap <input type="checkbox"/> 1.3. Çelik <input type="checkbox"/> 1.4. Prefabrik <input type="checkbox"/> 1.5. Çerçevesiz sistem <input type="checkbox"/> 1.6. Çerçevesiz-Perdeli sistem <input type="checkbox"/> 1.7. Çerçevesiz-Perdeli sistem <input type="checkbox"/> 1.8. Çerçevesiz-Perdeli sistem <input type="checkbox"/> 1.9. Çerçevesiz-Perdeli sistem <input type="checkbox"/> 1.10. Çerçevesiz-Perdeli sistem <input type="checkbox"/> 1.11. Çerçevesiz-Perdeli sistem <input type="checkbox"/> 1.12. Çerçevesiz-Perdeli sistem <input type="checkbox"/> 1.13. Çerçevesiz-Perdeli sistem <input type="checkbox"/> 1.14. Çerçevesiz-Perdeli sistem <input type="checkbox"/> 1.15. Çerçevesiz-Perdeli sistem <input type="checkbox"/> 1.16. Çerçevesiz-Perdeli sistem <input type="checkbox"/> 1.17. Çerçevesiz-Perdeli sistem <input type="checkbox"/> 1.18. Çerçevesiz-Perdeli sistem <input type="checkbox"/> 1.19. Çerçevesiz-Perdeli sistem <input type="checkbox"/> 1.20. Çerçevesiz-Perdeli sistem <input type="checkbox"/> 1.21. Çerçevesiz-Perdeli sistem <input type="checkbox"/> 1.22. Çerçevesiz-Perdeli sistem <input type="checkbox"/> 1.23. Çerçevesiz-Perdeli sistem <input type="checkbox"/> 1.24. Çerçevesiz-Perdeli sistem <input type="checkbox"/> 1.25. Çerçevesiz-Perdeli sistem <input type="checkbox"/> 1.26. Çerçevesiz-Perdeli sistem <input type="checkbox"/> 1.27. Çerçevesiz-Perdeli sistem <input type="checkbox"/> 1.28. Çerçevesiz-Perdeli sistem <input type="checkbox"/> 1.29. Çerçevesiz-Perdeli sistem <input type="checkbox"/> 1.30. Çerçevesiz-Perdeli sistem <input type="checkbox"/> 1.31. Çerçevesiz-Perdeli sistem <input type="checkbox"/> 1.32. Çerçevesiz-Perdeli sistem <input type="checkbox"/> 1.33. Çerçevesiz-Perdeli sistem <input type="checkbox"/> 1.34. Çerçevesiz-Perdeli sistem <input type="checkbox"/> 1.35. Çerçevesiz-Perdeli sistem <input type="checkbox"/> 1.36. Çerçevesiz-Perdeli sistem <input type="checkbox"/> 1.37. Çerçevesiz-Perdeli sistem <input type="checkbox"/> 1.38. Çerçevesiz-Perdeli sistem <input type="checkbox"/> 1.39. Çerçevesiz-Perdeli sistem <input type="checkbox"/> 1.40. Çerçevesiz-Perdeli sistem <input type="checkbox"/> 1.41. Çerçevesiz-Perdeli sistem <input type="checkbox"/> 1.42. Çerçevesiz-Perdeli sistem <input type="checkbox"/> 1.43. Çerçevesiz-Perdeli sistem <input type="checkbox"/> 1.44. Çerçevesiz-Perdeli sistem <input type="checkbox"/> 1.45. Çerçevesiz-Perdeli sistem <input type="checkbox"/> 1.46. Çerçevesiz-Perdeli sistem <input type="checkbox"/> 1.47. Çerçevesiz-Perdeli sistem <input type="checkbox"/> 1.48. Çerçevesiz-Perdeli sistem <input type="checkbox"/> 1.49. Çerçevesiz-Perdeli sistem <input type="checkbox"/> 1.50. Çerçevesiz-Perdeli sistem <input type="checkbox"/> 1.51. Çerçevesiz-Perdeli sistem <input type="checkbox"/> 1.52. Çerçevesiz-Perdeli sistem <input type="checkbox"/> 1.53. Çerçevesiz-Perdeli sistem <input type="checkbox"/> 1.54. Çerçevesiz-Perdeli sistem <input type="checkbox"/> 1.55. Çerçevesiz-Perdeli sistem <input type="checkbox"/> 1.56. Çerçevesiz-Perdeli sistem <input type="checkbox"/> 1.57. Çerçevesiz-Perdeli sistem <input type="checkbox"/> 1.58. Çerçevesiz-Perdeli sistem <input type="checkbox"/> 1.59. Çerçevesiz-Perdeli sistem <input type="checkbox"/> 1.60. Çerçevesiz-Perdeli sistem <input type="checkbox"/> 1.61. Çerçevesiz-Perdeli sistem <input type="checkbox"/> 1.62. Çerçevesiz-Perdeli sistem <input type="checkbox"/> 1.63. Çerçevesiz-Perdeli sistem <input type="checkbox"/> 1.64. Çerçevesiz-Perdeli sistem <input type="checkbox"/> 1.65. Çerçevesiz-Perdeli sistem <input type="checkbox"/> 1.66. Çerçevesiz-Perdeli sistem <input type="checkbox"/> 1.67. Çerçevesiz-Perdeli sistem <input type="checkbox"/> 1.68. Çerçevesiz-Perdeli sistem <input type="checkbox"/> 1.69. Çerçevesiz-Perdeli sistem <input type="checkbox"/> 1.70. Çerçevesiz-Perdeli sistem <input type="checkbox"/> 1.71. Çerçevesiz-Perdeli sistem <input type="checkbox"/> 1.72. Çerçevesiz-Perdeli sistem <input type="checkbox"/> 1.73. Çerçevesiz-Perdeli sistem <input type="checkbox"/> 1.74. Çerçevesiz-Perdeli sistem <input type="checkbox"/> 1.75. Çerçevesiz-Perdeli sistem <input type="checkbox"/> 1.76. Çerçevesiz-Perdeli sistem <input type="checkbox"/> 1.77. Çerçevesiz-Perdeli sistem <input type="checkbox"/> 1.78. Çerçevesiz-Perdeli sistem <input type="checkbox"/> 1.79. Çerçevesiz-Perdeli sistem <input type="checkbox"/> 1.80. Çerçevesiz-Perdeli sistem <input type="checkbox"/> 1.81. Çerçevesiz-Perdeli sistem <input type="checkbox"/> 1.82. Çerçevesiz-Perdeli sistem <input type="checkbox"/> 1.83. Çerçevesiz-Perdeli sistem <input type="checkbox"/> 1.84. Çerçevesiz-Perdeli sistem <input type="checkbox"/> 1.85. Çerçevesiz-Perdeli sistem <input type="checkbox"/> 1.86. Çerçevesiz-Perdeli sistem <input type="checkbox"/> 1.87. Çerçevesiz-Perdeli sistem <input type="checkbox"/> 1.88. Çerçevesiz-Perdeli sistem <input type="checkbox"/> 1.89. Çerçevesiz-Perdeli sistem <input type="checkbox"/> 1.90. Çerçevesiz-Perdeli sistem <input type="checkbox"/> 1.91. Çerçevesiz-Perdeli sistem <input type="checkbox"/> 1.92. Çerçevesiz-Perdeli sistem <input type="checkbox"/> 1.93. Çerçevesiz-Perdeli sistem <input type="checkbox"/> 1.94. Çerçevesiz-Perdeli sistem <input type="checkbox"/> 1.95. Çerçevesiz-Perdeli sistem <input type="checkbox"/> 1.96. Çerçevesiz-Perdeli sistem <input type="checkbox"/> 1.97. Çerçevesiz-Perdeli sistem <input type="checkbox"/> 1.98. Çerçevesiz-Perdeli sistem <input type="checkbox"/> 1.99. Çerçevesiz-Perdeli sistem <input type="checkbox"/> 1.100. Çerçevesiz-Perdeli sistem <input type="checkbox"/> 1.101. Çerçevesiz-Perdeli sistem <input type="checkbox"/> 1.102. Çerçevesiz-Perdeli sistem <input type="checkbox"/> 1.103. Çerçevesiz-Perdeli sistem <input type="checkbox"/> 1.104. Çerçevesiz-Perdeli sistem <input type="checkbox"/> 1.105. Çerçevesiz-Perdeli sistem <input type="checkbox"/> 1.106. Çerçevesiz-Perdeli sistem <input type="checkbox"/> 1.107. Çerçevesiz-Perdeli sistem <input type="checkbox"/> 1.108. Çerçevesiz-Perdeli sistem <input type="checkbox"/> 1.109. Çerçevesiz-Perdeli sistem <input type="checkbox"/> 1.110. Çerçevesiz-Perdeli sistem <input type="checkbox"/> 1.111. Çerçevesiz-Perdeli sistem <input type="checkbox"/> 1.112. Çerçevesiz-Perdeli sistem <input type="checkbox"/> 1.113. Çerçevesiz-Perdeli sistem <input type="checkbox"/> 1.114. Çerçevesiz-Perdeli sistem <input type="checkbox"/> 1.115. Çerçevesiz-Perdeli sistem <input type="checkbox"/> 1.116. Çerçevesiz-Perdeli sistem <input type="checkbox"/> 1.117. Çerçevesiz-Perdeli sistem <input type="checkbox"/> 1.118. Çerçevesiz-Perdeli sistem <input type="checkbox"/> 1.119. Çerçevesiz-Perdeli sistem <input type="checkbox"/> 1.120. Çerçevesiz-Perdeli sistem <input type="checkbox"/> 1.121. Çerçevesiz-Perdeli sistem <input type="checkbox"/> 1.122. Çerçevesiz-Perdeli sistem <input type="checkbox"/> 1.123. Çerçevesiz-Perdeli sistem <input type="checkbox"/> 1.124. Çerçevesiz-Perdeli sistem <input type="checkbox"/> 1.125. Çerçevesiz-Perdeli sistem <input type="checkbox"/> 1.126. Çerçevesiz-Perdeli sistem <input type="checkbox"/> 1.127. Çerçevesiz-Perdeli sistem <input type="checkbox"/> 1.128. Çerçevesiz-Perdeli sistem <input type="checkbox"/> 1.129. Çerçevesiz-Perdeli sistem <input type="checkbox"/> 1.130. Çerçevesiz-Perdeli sistem <input type="checkbox"/> 1.131. Çerçevesiz-Perdeli sistem <input type="checkbox"/> 1.132. Çerçevesiz-Perdeli sistem <input type="checkbox"/> 1.133. Çerçevesiz-Perdeli sistem <input type="checkbox"/> 1.134. Çerçevesiz-Perdeli sistem <input type="checkbox"/> 1.135. Çerçevesiz-Perdeli sistem <input type="checkbox"/> 1.136. Çerçevesiz-Perdeli sistem <input type="checkbox"/> 1.137. Çerçevesiz-Perdeli sistem <input type="checkbox"/> 1.138. Çerçevesiz-Perdeli sistem <input type="checkbox"/> 1.139. Çerçevesiz-Perdeli sistem <input type="checkbox"/> 1.140. Çerçevesiz-Perdeli sistem <input type="checkbox"/> 1.141. Çerçevesiz-Perdeli sistem <input type="checkbox"/> 1.142. Çerçevesiz-Perdeli sistem <input type="checkbox"/> 1.143. Çerçevesiz-Perdeli sistem <input type="checkbox"/> 1.144. Çerçevesiz-Perdeli sistem <input type="checkbox"/> 1.145. Çerçevesiz-Perdeli sistem <input type="checkbox"/> 1.146. Çerçevesiz-Perdeli sistem <input type="checkbox"/> 1.147. Çerçevesiz-Perdeli sistem <input type="checkbox"/> 1.148. Çerçevesiz-Perdeli sistem <input type="checkbox"/> 1.149. Çerçevesiz-Perdeli sistem <input type="checkbox"/> 1.150. Çerçevesiz-Perdeli sistem <input type="checkbox"/> 1.151. Çerçevesiz-Perdeli sistem <input type="checkbox"/> 1.152. Çerçevesiz-Perdeli sistem <input type="checkbox"/> 1.153. Çerçevesiz-Perdeli sistem <input type="checkbox"/> 1.154. Çerçevesiz-Perdeli sistem <input type="checkbox"/> 1.155. Çerçevesiz-Perdeli sistem <input type="checkbox"/> 1.156. Çerçevesiz-Perdeli sistem <input type="checkbox"/> 1.157. Çerçevesiz-Perdeli sistem <input type="checkbox"/> 1.158. Çerçevesiz-Perdeli sistem <input type="checkbox"/> 1.159. Çerçevesiz-Perdeli sistem <input type="checkbox"/> 1.160. Çerçevesiz-Perdeli sistem <input type="checkbox"/> 1.161. Çerçevesiz-Perdeli sistem <input type="checkbox"/> 1.162. Çerçevesiz-Perdeli sistem <input type="checkbox"/> 1.163. Çerçevesiz-Perdeli sistem <input type="checkbox"/> 1.164. Çerçevesiz-Perdeli sistem <input type="checkbox"/> 1.165. Çerçevesiz-Perdeli sistem <input type="checkbox"/> 1.166. Çerçevesiz-Perdeli sistem <input type="checkbox"/> 1.167. Çerçevesiz-Perdeli sistem <input type="checkbox"/> 1.168. Çerçevesiz-Perdeli sistem <input type="checkbox"/> 1.169. Çerçevesiz-Perdeli sistem <input type="checkbox"/> 1.170. Çerçevesiz-Perdeli sistem <input type="checkbox"/> 1.171. Çerçevesiz-Perdeli sistem <input type="checkbox"/> 1.172. Çerçevesiz-Perdeli sistem <input type="checkbox"/> 1.173. Çerçevesiz-Perdeli sistem <input type="checkbox"/> 1.174. Çerçevesiz-Perdeli sistem <input type="checkbox"/> 1.175. Çerçevesiz-Perdeli sistem <input type="checkbox"/> 1.176. Çerçevesiz-Perdeli sistem <input type="checkbox"/> 1.177. Çerçevesiz-Perdeli sistem <input type="checkbox"/> 1.178. Çerçevesiz-Perdeli sistem <input type="checkbox"/> 1.179. Çerçevesiz-Perdeli sistem <input type="checkbox"/> 1.180. Çerçevesiz-Perdeli sistem <input type="checkbox"/> 1.181. Çerçevesiz-Perdeli sistem <input type="checkbox"/> 1.182. Çerçevesiz-Perdeli sistem <input type="checkbox"/> 1.183. Çerçevesiz-Perdeli sistem <input type="checkbox"/> 1.184. Çerçevesiz-Perdeli sistem <input type="checkbox"/> 1.185. Çerçevesiz-Perdeli sistem <input type="checkbox"/> 1.186. Çerçevesiz-Perdeli sistem <input type="checkbox"/> 1.187. Çerçevesiz-Perdeli sistem <input type="checkbox"/> 1.188. Çerçevesiz-Perdeli sistem <input type="checkbox"/> 1.189. Çerçevesiz-Perdeli sistem <input type="checkbox"/> 1.190. Çerçevesiz-Perdeli sistem <input type="checkbox"/> 1.191. Çerçevesiz-Perdeli sistem <input type="checkbox"/> 1.192. Çerçevesiz-Perdeli sistem <input type="checkbox"/> 1.193. Çerçevesiz-Perdeli sistem <input type="checkbox"/> 1.194. Çerçevesiz-Perdeli sistem <input type="checkbox"/> 1.195. Çerçevesiz-Perdeli sistem <input type="checkbox"/> 1.196. Çerçevesiz-Perdeli sistem <input type="checkbox"/> 1.197. Çerçevesiz-Perdeli sistem <input type="checkbox"/> 1.198. Çerçevesiz-Perdeli sistem <input type="checkbox"/> 1.199. Çerçevesiz-Perdeli sistem <input type="checkbox"/> 1.200. Çerçevesiz-Perdeli sistem <input type="checkbox"/> 1.201. Çerçevesiz-Perdeli sistem <input type="checkbox"/> 1.202. Çerçevesiz-Perdeli sistem <input type="checkbox"/> 1.203. Çerçevesiz-Perdeli sistem <input type="checkbox"/> 1.204. Çerçevesiz-Perdeli sistem <input type="checkbox"/> 1.205. Çerçevesiz-Perdeli sistem <input type="checkbox"/> 1.206. Çerçevesiz-Perdeli sistem <input type="checkbox"/> 1.207. Çerçevesiz-Perdeli sistem <input type="checkbox"/> 1.208. Çerçevesiz-Perdeli sistem <input type="checkbox"/> 1.209. Çerçevesiz-Perdeli sistem <input type="checkbox"/> 1.210. Çerçevesiz-Perdeli sistem <input type="checkbox"/> 1.211. Çerçevesiz-Perdeli sistem <input type="checkbox"/> 1.212. Çerçevesiz-Perdeli sistem <input type="checkbox"/> 1.213. Çerçevesiz-Perdeli sistem <input type="checkbox"/> 1.214. Çerçevesiz-Perdeli sistem <input type="checkbox"/> 1.215. Çerçevesiz-Perdeli sistem <input type="checkbox"/> 1.216. Çerçevesiz-Perdeli sistem <input type="checkbox"/> 1.217. Çerçevesiz-Perdeli sistem <input type="checkbox"/> 1.218. Çerçevesiz-Perdeli sistem <input type="checkbox"/> 1.219. Çerçevesiz-Perdeli sistem <input type="checkbox"/> 1.220. Çerçevesiz-Perdeli sistem <input type="checkbox"/> 1.221. Çerçevesiz-Perdeli sistem <input type="checkbox"/> 1.222. Çerçevesiz-Perdeli sistem <input type="checkbox"/> 1.223. Çerçevesiz-Perdeli sistem <input type="checkbox"/> 1.224. Çerçevesiz-Perdeli sistem <input type="checkbox"/> 1.225. Çerçevesiz-Perdeli sistem <input type="checkbox"/> 1.226. Çerçevesiz-Perdeli sistem <input type="checkbox"/> 1.227. Çerçevesiz-Perdeli sistem <input type="checkbox"/> 1.228. Çerçevesiz-Perdeli sistem <input type="checkbox"/> 1.229. Çerçevesiz-Perdeli sistem <input type="checkbox"/> 1.230. Çerçevesiz-Perdeli sistem <input type="checkbox"/> 1.231. Çerçevesiz-Perdeli sistem <input type="checkbox"/> 1.232. Çerçevesiz-Perdeli sistem <input type="checkbox"/> 1.233. Çerçevesiz-Perdeli sistem <input type="checkbox"/> 1.234. Çerçevesiz-Perdeli sistem <input type="checkbox"/> 1.235. Çerçevesiz-Perdeli sistem <input type="checkbox"/> 1.236. Çerçevesiz-Perdeli sistem <input type="checkbox"/> 1.237. Çerçevesiz-Perdeli sistem <input type="checkbox"/> 1.238. Çerçevesiz-Perdeli sistem <input type="checkbox"/> 1.239. Çerçevesiz-Perdeli sistem <input type="checkbox"/> 1.240. Çerçevesiz-Perdeli sistem <input type="checkbox"/> 1.241. Çerçevesiz-Perdeli sistem <input type="checkbox"/> 1.242. Çerçevesiz-Perdeli sistem <input type="checkbox"/> 1.243. Çerçevesiz-Perdeli sistem <input type="checkbox"/> 1.244. Çerçevesiz-Perdeli sistem <input type="checkbox"/> 1.245. Çerçevesiz-Perdeli sistem <input type="checkbox"/> 1.246. Çerçevesiz-Perdeli sistem <input type="checkbox"/> 1.247. Çerçevesiz-Perdeli sistem <input type="checkbox"/> 1.248. Çerçevesiz-Perdeli sistem <input type="checkbox"/> 1.249. Çerçevesiz-Perdeli sistem <input type="checkbox"/> 1.250. Çerçevesiz-Perdeli sistem <input type="checkbox"/> 1.251. Çerçevesiz-Perdeli sistem <input type="checkbox"/> 1.252. Çerçevesiz-Perdeli sistem <input type="checkbox"/> 1.253. Çerçevesiz-Perdeli sistem <input type="checkbox"/> 1.254. Çerçevesiz-Perdeli sistem <input type="checkbox"/> 1.255. Çerçevesiz-Perdeli sistem <input type="checkbox"/> 1.256. Çerçevesiz-Perdeli sistem <input type="checkbox"/> 1.257. Çerçevesiz-Perdeli sistem <input type="checkbox"/> 1.258. Çerçevesiz-Perdeli sistem <input type="checkbox"/> 1.259. Çerçevesiz-Perdeli sistem <input type="checkbox"/> 1.260. Çerçevesiz-Perdeli sistem <input type="checkbox"/> 1.261. Çerçevesiz-Perdeli sistem <input type="checkbox"/> 1.262. Çerçevesiz-Perdeli sistem <input type="checkbox"/> 1.263. Çerçevesiz-Perdeli sistem <input type="checkbox"/> 1.264. Çerçevesiz-Perdeli sistem <input type="checkbox"/> 1.265. Çerçevesiz-Perdeli sistem <input type="checkbox"/> 1.266. Çerçevesiz-Perdeli sistem <input type="checkbox"/> 1.267. Çerçevesiz-Perdeli sistem <input type="checkbox"/> 1.268. Çerçevesiz-Perdeli sistem <input type="checkbox"/> 1.269. Çerçevesiz-Perdeli sistem <input type="checkbox"/> 1.270. Çerçevesiz-Perdeli sistem <input type="checkbox"/> 1.271. Çerçevesiz-Perdeli sistem <input type="checkbox"/> 1.272. Çerçevesiz-Perdeli sistem <input type="checkbox"/> 1.273. Çerçevesiz-Perdeli sistem <input type="checkbox"/> 1.274. Çerçevesiz-Perdeli sistem <input type="checkbox"/> 1.275. Çerçevesiz-Perdeli sistem <input type="checkbox"/> 1.276. Çerçevesiz-Perdeli sistem <input type="checkbox"/> 1.277. Çerçevesiz-Perdeli sistem <input type="checkbox"/> 1.278. Çerçevesiz-Perdeli sistem <input type="checkbox"/> 1.279. Çerçevesiz-Perdeli sistem <input type="checkbox"/> 1.280. Çerçevesiz-Perdeli sistem <input type="checkbox"/> 1.281. Çerçevesiz-Perdeli sistem <input type="checkbox"/> 1.282. Çerçevesiz-Perdeli sistem <input type="checkbox"/> 1.283. Çerçevesiz-Perdeli sistem <input type="checkbox"/> 1.284. Çerçevesiz-Perdeli sistem <input type="checkbox"/> 1.285. Çerçevesiz-Perdeli sistem <input type="checkbox"/> 1.286. Çerçevesiz-Perdeli sistem <input type="checkbox"/> 1.287. Çerçevesiz-Perdeli sistem <input type="checkbox"/> 1.288. Çerçevesiz-Perdeli sistem <input type="checkbox"/> 1.289. Çerçevesiz-Perdeli sistem <input type="checkbox"/> 1.290. Çerçevesiz-Perdeli sistem <input type="checkbox"/> 1.291. Çerçevesiz-Perdeli sistem <input type="checkbox"/> 1.292. Çerçevesiz-Perdeli sistem <input type="checkbox"/> 1.293. Çerçevesiz-Perdeli sistem <input type="checkbox"/> 1.294. Çerçevesiz-Perdeli sistem <input type="checkbox"/> 1.295. Çerçevesiz-Perdeli sistem <input type="checkbox"/> 1.296. Çerçevesiz-Perdeli sistem <input type="checkbox"/> 1.297. Çerçevesiz-Perdeli sistem <input type="checkbox"/> 1.298. Çerçevesiz-Perdeli sistem <input type="checkbox"/> 1.299. Çerçevesiz-Perdeli sistem <input type="checkbox"/> 1.300. Çerçevesiz-Perdeli sistem <input type="checkbox"/> 1.301. Çerçevesiz-Perdeli sistem <input type="checkbox"/> 1.302. Çerçevesiz-Perdeli sistem <input type="checkbox"/> 1.303. Çerçevesiz-Perdeli sistem <input type="checkbox"/> 1.304. Çerçevesiz-Perdeli sistem <input type="checkbox"/> 1.305. Çerçevesiz-Perdeli sistem <input type="checkbox"/> 1.306. Çerçevesiz-Perdeli sistem <input type="checkbox"/> 1.307. Çerçevesiz-Perdeli sistem <input type="checkbox"/> 1.308. Çerçevesiz-Perdeli sistem <input type="checkbox"/> 1.309. Çerçevesiz-Perdeli sistem <input type="checkbox"/> 1.310. Çerçevesiz-Perdeli sistem <input type="checkbox"/> 1.311. Çerçevesiz-Perdeli sistem <input type="checkbox"/> 1.312. Çerçevesiz-Perdeli sistem <input type="checkbox"/> 1.313. Çerçevesiz-Perdeli sistem <input type="checkbox"/> 1.314. Çerçevesiz-Perdeli sistem <input type="checkbox"/> 1.315. Çerçevesiz-Perdeli sistem <input type="checkbox"/> 1.316. Çerçevesiz-Perdeli sistem <input type="checkbox"/> 1.317. Çerçevesiz-Perdeli sistem <input type="checkbox"/> 1.318. Çerçevesiz-Perdeli sistem <input type="checkbox"/> 1.319. Çerçevesiz-Perdeli sistem <input type="checkbox"/> 1.320. Çerçevesiz-Perdeli sistem <input type="checkbox"/> 1.321. Çerçevesiz-Perdeli sistem <input type="checkbox"/> 1.322. Çerçevesiz-Perdeli sistem <input type="checkbox"/> 1.323. Çerçevesiz-Perdeli sistem <input type="checkbox"/> 1.324. Çerçevesiz-Perdeli sistem <input type="checkbox"/> 1.325. Çerçevesiz-Perdeli sistem <input type="checkbox"/> 1.326. Çerçevesiz-Perdeli sistem <input type="checkbox"/> 1.327. Çerçevesiz-Perdeli sistem <input type="checkbox"/> 1.328. Çerçevesiz-Perdeli sistem <input type="checkbox"/> 1.329. Çerçevesiz-Perdeli sistem <input type="checkbox"/> 1.330. Çerçevesiz-Perdeli sistem <input type="checkbox"/> 1.331. Çerçevesiz-Perdeli sistem <input type="checkbox"/> 1.332. Çerçevesiz-Perdeli sistem <input type="checkbox"/> 1.333. Çerçevesiz-Perdeli sistem <input type="checkbox"/> 1.334. Çerçevesiz-Perdeli sistem <input type="checkbox"/> 1.335. Çerçevesiz-Perdeli sistem <input type="checkbox"/> 1.336. Çerçevesiz-Perdeli sistem <input type="checkbox"/> 1.337. Çerçevesiz-Perdeli sistem <input type="checkbox"/> 1.338. Çerçevesiz-Perdeli sistem <input type="checkbox"/> 1.339. Çerçevesiz-Perdeli sistem <input type="checkbox"/> 1.340. Çerçevesiz-Perdeli sistem <input type="checkbox"/> 1.341. Çerçevesiz-Perdeli sistem <input type="checkbox"/> 1.342. Çerçevesiz-Perdeli sistem <input type="checkbox"/> 1.343. Çerçevesiz-Perdeli sistem <input type="checkbox"/> 1.344. Çerçevesiz-Perdeli sistem <input type="checkbox"/> 1.345. Çerçevesiz-Perdeli sistem <input type="checkbox"/> 1.346. Çerçevesiz-Perdeli sistem <input type="checkbox"/> 1.347. Çerçevesiz-Perdeli sistem <input type="checkbox"/> 1.348. Çerçevesiz-Perdeli sistem <input type="checkbox"/> 1.349. Çerçevesiz-Perdeli sistem <input type="checkbox"/> 1.350. Çerçevesiz-Perdeli sistem <input type="checkbox"/> 1.351. Çerçevesiz-Perdeli sistem <input type="checkbox"/> 1.352. Çerçevesiz-Perdeli sistem <input type="checkbox"/> 1.353. Çerçevesiz-Perdeli sistem <input type="checkbox"/> 1.354. Çerçevesiz-Perdeli sistem <input type="checkbox"/> 1.355. Çerçevesiz-Perdeli sistem <input type="checkbox"/> 1.356. Çerçevesiz-Perdeli sistem <input type="checkbox"/> 1.357. Çerçevesiz-Perdeli sistem <input type="checkbox"/> 1.358. Çerçevesiz-Perdeli sistem <input type="checkbox"/> 1.359. Çerçevesiz-Perdeli sistem <input type="checkbox"/> 1.360. Çerçevesiz-Perdeli sistem <input type="checkbox"/> 1.361. Çerçevesiz-Perdeli sistem <input type="checkbox"/> 1.362. Çerçevesiz-Perdeli sistem <input type="checkbox"/> 1.363. Çerçevesiz-Perdeli sistem <input type="checkbox"/> 1.364. Çerçevesiz-Perdeli sistem <input type="checkbox"/> 1.365. Çerçevesiz-Perdeli sistem <input type="checkbox"/> 1.366. Çerçevesiz-Perdeli sistem <input type="checkbox"/> 1.367. Çerçevesiz-Perdeli sistem <input type="checkbox"/> 1.368. Çerçevesiz-Perdeli sistem <input type="checkbox"/> 1.369. Çerçevesiz-Perdeli sistem <input type="checkbox"/> 1.370. Çerçevesiz-Perdeli sistem <input type="checkbox"/> 1.371. Çerçevesiz-Perdeli sistem <input type="checkbox"/> 1.372. Çerçevesiz-Perdeli sistem <input type="checkbox"/> 1.373. Çerçevesiz-Perdeli sistem <input type="checkbox"/> 1.374. Çerçevesiz-Perdeli sistem <input type="checkbox"/> 1.375. Çerçevesiz-Perdeli sistem <input type="checkbox"/> 1.376. Çerçevesiz-Perdeli sistem <input type="checkbox"/> 1			

YAPI KULLANMA İZİN BELGESİ										106029986																			
1. Belgeyi veren kurum: MERKEZEFENDİ BELEDİYESİ					8. Belgeyi veriliş amacı: <input type="checkbox"/> Kısmi Kullanma İznı <input checked="" type="checkbox"/> Yapı Kullanma İznı					10. Belgeyi onay tarihi: 03. Ağustos 2017		11. Belge no: 671																	
2. Belgeyi alan yapının adresi: İl: DENİZLİ İlçe: MERKEZEFENDİ					32. Belgeyi esas ruhsat: <input type="checkbox"/> 1.Yeni yapı <input type="checkbox"/> 2.Yenileme <input type="checkbox"/> 3.Yeniden <input type="checkbox"/> 4.Ek bina <input type="checkbox"/> 5.Kat ilavesi <input type="checkbox"/> 6.İlave <input type="checkbox"/> 7. Geçici <input type="checkbox"/> 8.Tadilat <input type="checkbox"/> 9.Doğru <input type="checkbox"/> 10.Restorasyon <input type="checkbox"/> 11.Güçlendirme <input type="checkbox"/> 12.Kullanım değişikliği <input type="checkbox"/> 13.Fosforitli <input type="checkbox"/> 14.Mekanik tesisat <input type="checkbox"/> 15. Elektrik tesisatı <input type="checkbox"/> 16.İnşaat değişikliği <input type="checkbox"/> 17.İnşaat duran <input type="checkbox"/> 18.Bahçe duran <input type="checkbox"/> 19.					13. İlk yapı ruhsatı tarihi: 27.03.2014		14. İk. yapı ruhsatı no: 1031/95		15. Son yapı ruhsatı tarihi: 31.08.2015		16. Son yapı ruhsatı no: 1700		17. Yenileme ruhsatı tarihi: _____											
3. Pafta No: M22A17D1A					4. Ada No: 506					5. Parsel No: 10					6. Blok No: 03 BLOK														
7. Form tabanına göre belge verilen bölümler					8. Değer birim kısıtlı kullanımları alan bölümler (M2) no: _____					23. Zemin eteği onay tarihi: 24.03.2014					24. ÇED raporu onay tarihi: _____					25. Tapu tesisi belgesi tarihi: 24.08.2015					26. Tapu tesisi belgesi no: 363485				
27. Tapu tesisi belgesi veren kurum: MERKEZEFENDİ TAPU MÜDÜRLÜĞÜ					28. Parasezon planı onay tarihi: _____					29. Parselin kullanım amacı: TURİZM TİCARET KONUT					30. Parselin alanı(m2): 59009														

Yapı Sahibinin	Yapı Müteahhidinin	Şantiye Şefinin
31. Adı soyadı, unvanı, T.C. kimlik no SELMAN ÇELİK, BATI EGE GAYRİMENKUL GELİŞTİRME VE YATIRIM TİCARET ANONİM ŞİRKETİ, 20225223794	36. Adı soyadı, unvanı, T.C. kimlik no SELMAN ÇELİK, BATI EGE GAYRİMENKUL GELİŞTİRME VE YATIRIM TİCARET ANONİM ŞİRKETİ, 20225223794	48. Adı soyadı, unvanı ENES ÖRDÜ, İNŞ. MCH.
32. Bağıli olduğu vergi dairesi adı HONAZ	37. Oda sicil no 36070	47. T.C. kimlik no 18031203318
33. Vergi kimlik no 292009942	38. Vergi kimlik no 282060942	48. Oda sicil no 79874
34. Adres DENİZLİ ÖSB MAH. NENVAZ KÖRÜ CAD. DENİZ TEKSTİL A.Ş. SİTESİ NO: 3 HONAZ / DENİZLİ	39. Sigorta sicil no 40. Sicile esas adres DENİZLİ ÖSB MAH. NENVAZ KÖRÜ CAD. DENİZ TEKSTİL A.Ş. SİTESİ NO: 3 HONAZ / DENİZLİ	49. Sigorta sicil no 50. Sicile esas adres KAYALAR MAH. MENDERES SUL. BATI EGE GAYRİMETRO MARKET SİTESİ NO: 155A İÇ KAP. NO: 1 MERKEZEFENDİ / DENİZLİ
35. İmza	41. Sicile esas adres	51. Sicile esas adres



Belge Düzenlenen Kısımla İlgili Özellikler			Yapı İle İlgili Özellikler									
54. Kullanma amacına göre yapının başlıca bölümleri ile ortak alanları	55. Başlıca bölümler sayısı	56. Yüzölçümü (m2)	57. Benzer yapı sayısı	58. Yapıda başlıca bölümler sayısı	59. Yapıda konut birimi (daire) sayısı	60. Yapının taban alanı (m2)	61. Yapı inşaat alanı (m2)	62. Toplam yapı sayısı	63. Toplam başlıca bölümler sayısı	64. Toplam konut birimi (daire) sayısı	65. Toplam taban alanı (m2)	66. Toplam yapı inşaat alanı (m2)
1110 - Mesken	40	571,12		40	40	697,13	7526,71		1	40	697,13	7526,71
3 - Ortak Alan (Ortak Alan)		1815,59										
Toplam: 1110 - Mesken			40	7526,71								
75. Yapının enb	76. Yapının grubu	77. 1 m2 maliyeti (TL)	78. Yapının maliyeti (TL)	79. Yapının arsa değeri (TL)	80. Arsa dahil yapının maliyeti (TL)	81. Form düzenlenen kısmın maliyeti (TL)						
IV	A	750	5645032,5	31258897,52	39003020,02	5645032,5						

Yapının Teknik Özellikleri															
82. Tesbih Sistemi				88. Tesbihler				89. Ortak Kullanım Alanları				90. Yapının Tıjaj Sistemi			
<input type="checkbox"/> 1. Merkezi sistemli kalorifer <input type="checkbox"/> 2. Bina içi kalorifer <input type="checkbox"/> 3. Kat kaloriferi <input type="checkbox"/> 4. Soba <input type="checkbox"/> 5. Doğalgaz sobası <input type="checkbox"/> 6. Klima <input type="checkbox"/> 7. ...				<input type="checkbox"/> 1. Antrazit <input type="checkbox"/> 2. Baz istasyonu <input type="checkbox"/> 3. Doğalgaz <input type="checkbox"/> 4. Elektrik <input type="checkbox"/> 5. Habaletme <input type="checkbox"/> 6. Pis su <input type="checkbox"/> 7. Ortak depo <input type="checkbox"/> 8. Kimyevi <input type="checkbox"/> 9. Jeneratör <input type="checkbox"/> 10. Paratoner <input type="checkbox"/> 11. Yangın kesintisiz <input type="checkbox"/> 12. ...				<input checked="" type="checkbox"/> 1. Asansör <input type="checkbox"/> 2. Bekçi kulübesi <input type="checkbox"/> 3. Açık otopark <input type="checkbox"/> 4. Kapalı otopark <input type="checkbox"/> 5. Kapalı daireli <input type="checkbox"/> 6. Kamyonluk <input type="checkbox"/> 7. Ortak depo <input type="checkbox"/> 8. Depo <input type="checkbox"/> 9. Su deposu <input type="checkbox"/> 10. Yangın merdiveni <input type="checkbox"/> 11. Yüzme havuzu <input type="checkbox"/> 12. ...				<input type="checkbox"/> 1. Betonarme <input type="checkbox"/> 1.1. Çerçevesiz sistem <input type="checkbox"/> 1.2. Perdeli sistem <input type="checkbox"/> 1.3. Çerçevesiz-Perdeli sistem <input type="checkbox"/> 2. Yığma (Kagir) <input type="checkbox"/> 3. Prefabrik <input type="checkbox"/> 4. Yarı prefabrik <input type="checkbox"/> 5. Kama <input type="checkbox"/> 6. ...			
83. Isınma Amaçlı Kullanılan Yalıtı Cinsi				84. Sıcak Su Temin Şekli				85. Sıcak Su Yalıtı Cinsi				91. Dışarı Dışarı Meddeleri Cinsi			
<input type="checkbox"/> 1. Kari yalıtı <input type="checkbox"/> 2. Fuel-oil <input type="checkbox"/> 3. Doğalgaz <input type="checkbox"/> 4. LPG <input type="checkbox"/> 5. Elektrik <input type="checkbox"/> 6. Güneş <input type="checkbox"/> 7. Termal <input type="checkbox"/> 8. Rüzgar <input type="checkbox"/> 9. ...				<input type="checkbox"/> 1. Termal/İnşaat <input type="checkbox"/> 2. Şebekeden <input type="checkbox"/> 3. Doğalgaz <input type="checkbox"/> 4. LPG <input type="checkbox"/> 5. Güneş kolektörleri <input type="checkbox"/> 6. Kombi <input type="checkbox"/> 7. Fuel-oil <input type="checkbox"/> 8. Elektrik <input type="checkbox"/> 9. Mıyılansık <input type="checkbox"/> 10. Kat Yalıtı <input type="checkbox"/> 11. Termal <input type="checkbox"/> 12. ...				<input type="checkbox"/> 1. Biriket <input type="checkbox"/> 2. Tuğla <input type="checkbox"/> 3. Aşp <input type="checkbox"/> 4. Aşp <input type="checkbox"/> 5. Kireç <input type="checkbox"/> 6. Gazbeton <input type="checkbox"/> 7. Beton blok <input type="checkbox"/> 8. Half panel <input type="checkbox"/> 9. BİKAT BLOK <input type="checkbox"/> 10. ...				<input type="checkbox"/> 1. Plak kitiç <input type="checkbox"/> 2. Martar çözüme <input type="checkbox"/> 3. Asmolen <input type="checkbox"/> 4. Aşp <input type="checkbox"/> 5. Hazır yapı elemanı <input type="checkbox"/> 6. ...			

Yapının kısmen kullanılması mümkün olan kısımlarında Kısmi Kullanma İznı düzenlenmiş olması için, bu bölümlere hizmet veren ortak kullanım alanlarının tamamlanmış ve kullanılabilir olması şarttır. Kullanma İznı düzenlenmeyen yapılar ve/veya bağımsız bölümler elektrik, su, kanalizasyon, haberleşme, doğalgaz vb. hizmetlerinden faydalanamaz. Toprağa gömülü bodrum katlar, yapının kapıcı dairesi hariç ortak alanlar ile projesinde belirlenmeyen alanlar itimatgah olmaz. Bağımsız bölümlere bağlı depolar, kömürlük, bağıli olduğu bağımsız bölüm ile birlikte elektrik, su vb. hizmetlerden faydalanırlar. Mekanik ve elektrik tesisatının inceleme ve denetimi yapılmak kaydı ile aşağıda yazılı 40 adet daire, adet dükkan veya adet (diğer kullanımlar) tamamı belediye hizmetinden faydalanır.

Yapının Biten Kısımları İçin Verilen Yapı Kullanma İzin Bilgisinin				Konut İle İlgili Özellikler							
93. Belge tarihi	94. Belge no	95. Blok no	96. Başlıca bölümler no:	97. Konutun salon dahil oda sayısı							
				1	2	3	4	5	6	7+	TOPLAM
				40							40
				40							40
				142,77							5710,8

YAPI KULLANMA İZİN BELGESİ										100915867					
1. Belgeyi veren kurum: MERKEZEFENDİ BELEDİYESİ					9. Belgeyi veriliş amacı: <input checked="" type="checkbox"/> Kısımlı Kullanma İzni <input checked="" type="checkbox"/> Yapı Kullanma İzni					10. Belgeyi onay tarihi: 03 Ağustos 2017	11. Belge no: 632				
2. Belgeyi alan yapının adresi: DENİZLİ İlçe: MERKEZEFENDİ					3. Belgeye esas ruhsat: <input type="checkbox"/> 1.Yeni yapı <input type="checkbox"/> 2.Yeniden <input type="checkbox"/> 3.Yeniden <input type="checkbox"/> 4.Ek bina <input type="checkbox"/> 5.Kat İavesi <input type="checkbox"/> 6.İlave <input type="checkbox"/> 7. Geçici <input type="checkbox"/> 8.Tadilat <input type="checkbox"/> 9.Dolgu <input type="checkbox"/> 10.Restorasyon <input type="checkbox"/> 11.Göçlendirme <input type="checkbox"/> 12.Kullanım değişikliği <input type="checkbox"/> 13.Fosforik <input type="checkbox"/> 14.Mekanik tesisat <input type="checkbox"/> 15.Elektrik tesisatı <input type="checkbox"/> 16.İnşaat değişikliği <input type="checkbox"/> 17.İstinat duvarı <input type="checkbox"/> 18.Şaşı duvarı <input type="checkbox"/> 19.										
Buzak: _____ Kayı: _____					13. İlk yapı ruhsatı tarihi: 27.03.2014					14. İk. yapı ruhsatı no: 103185	15. Son yapı ruhsatı tarihi: 31.08.2015	16. Son yapı ruhsatı no: 1701			
Belgeyi: MERKEZEFENDİ BELEDİYESİ					17. Yeniden ruhsat tarihi: _____					18. Tadilat ruhsat tarihi: _____	19. İnşaat ruhsat tarihi: _____	20. İmar planı onay tarihi: _____	21. İmar durumu tarihi: 24.08.2015	22. İmar durumu no: 10070	
Mehalle: KAYALAR Mahalle tanımlı kodu: 130					23. Zemin etüdü onay tarihi: 24.03.2014					24. CED raporu onay tarihi: _____	25. Tapu tesvil belgesi tarihi: 24.08.2015	26. Tapu tesvil belgesi no: 305485			
Meydan,buvar,cadde,sokak,köşe adı: 0330 SK.					27. Tapu tesvil belgesi veren kurum: MERKEZEFENDİ TAPU MÜDÜRLÜĞÜ					28. Parçesiz plan onay tarihi: _____	29. Parçesiz kullanım amacı: TURİZM TİCARET KONUT	30. Parçesiz alan(m ²): 5609			
Caddesokak tanımlı kodu: 30					31. Parçesiz alan(m ²): 5609					32. Parçesiz alan(m ²): 5609	33. Parçesiz alan(m ²): 5609	34. Parçesiz alan(m ²): 5609			
Site adı: _____					35. Parçesiz alan(m ²): 5609					36. Parçesiz alan(m ²): 5609	37. Parçesiz alan(m ²): 5609	38. Parçesiz alan(m ²): 5609			
3. Parçe No: M2A1701A					4. Ada No: 508					5. Parsel No: 10	6. Blok No: D4 BLOK	7. Kat No: _____			
7. Kat katmanına ayrı ile belge verilen bağımsız bölümler					8. Daha önce inşaat/kullanma izni alınan bağımsız bölümler										
Yapı Sahibinin			Yapı Müteahhidinin			Şantiye Şefinin									
31. Adı soyadı, unvanı, T.C. kimlik no SELMAN ÇELİK, BATI EGE GAYRİMENKUL GELİŞTİRME VE YATIRIM TİCARET ANONİM ŞİRKETİ, 3022523794			36. Adı soyadı, unvanı, T.C. kimlik no SELMAN ÇELİK, BATI EGE GAYRİMENKUL GELİŞTİRME VE YATIRIM TİCARET ANONİM ŞİRKETİ, 3022523794			45. Adı soyadı, unvanı ENES ÖRDÜ, İNŞ.MH.									
32. Bağımlı olduğu vergi dairesi adı HONAZ			37. Oda sicil no 33870			47. T.C. kimlik no 19031203110									
33. Vergi kimlik no 2920000942			38. Bağımlı olduğu vergi dairesi adı HONAZ			48. Oda sicil no 79674									
34. Adres DENİZLİ ÖSŞ MAH. NEVZAT KORULU CAD. DENİZ TEKSTİL A.Ş. SİTESİ NO: 3 HONAZ / DENİZLİ			35. İmza			49. Sigorta sicil no			50. Sicil no						
39. Oda sicil no			40. Sicil no			41. Sicil no			42. Sicil no						
40. Sicil no			41. Sicil no			42. Sicil no			43. Sicil no						
43. Sicil no			44. Sicil no			45. Sicil no			46. Sicil no						
46. Sicil no			47. Sicil no			48. Sicil no			49. Sicil no						
49. Sicil no			50. Sicil no			51. Sicil no			52. Sicil no						
52. Sicil no			53. Sicil no			54. Sicil no			55. Sicil no						
55. Sicil no			56. Sicil no			57. Sicil no			58. Sicil no						
58. Sicil no			59. Sicil no			60. Sicil no			61. Sicil no						
61. Sicil no			62. Sicil no			63. Sicil no			64. Sicil no						
64. Sicil no			65. Sicil no			66. Sicil no			67. Sicil no						
67. Sicil no			68. Sicil no			69. Sicil no			70. Sicil no						
70. Sicil no			71. Sicil no			72. Sicil no			73. Sicil no						
73. Sicil no			74. Sicil no			75. Sicil no			76. Sicil no						
76. Sicil no			77. Sicil no			78. Sicil no			79. Sicil no						
79. Sicil no			80. Sicil no			81. Sicil no			82. Sicil no						
82. Sicil no			83. Sicil no			84. Sicil no			85. Sicil no						
85. Sicil no			86. Sicil no			87. Sicil no			88. Sicil no						
88. Sicil no			89. Sicil no			90. Sicil no			91. Sicil no						
91. Sicil no			92. Sicil no			93. Sicil no			94. Sicil no						
94. Sicil no			95. Sicil no			96. Sicil no			97. Sicil no						
97. Sicil no			98. Sicil no			99. Sicil no			100. Sicil no						
100. Sicil no			101. Sicil no			102. Sicil no			103. Sicil no						
103. Sicil no			104. Sicil no			105. Sicil no			106. Sicil no						
106. Sicil no			107. Sicil no			108. Sicil no			109. Sicil no						
109. Sicil no			110. Sicil no			111. Sicil no			112. Sicil no						
112. Sicil no			113. Sicil no			114. Sicil no			115. Sicil no						
115. Sicil no			116. Sicil no			117. Sicil no			118. Sicil no						
118. Sicil no			119. Sicil no			120. Sicil no			121. Sicil no						
121. Sicil no			122. Sicil no			123. Sicil no			124. Sicil no						
124. Sicil no			125. Sicil no			126. Sicil no			127. Sicil no						
127. Sicil no			128. Sicil no			129. Sicil no			130. Sicil no						
130. Sicil no			131. Sicil no			132. Sicil no			133. Sicil no						
133. Sicil no			134. Sicil no			135. Sicil no			136. Sicil no						
136. Sicil no			137. Sicil no			138. Sicil no			139. Sicil no						
139. Sicil no			140. Sicil no			141. Sicil no			142. Sicil no						
142. Sicil no			143. Sicil no			144. Sicil no			145. Sicil no						
145. Sicil no			146. Sicil no			147. Sicil no			148. Sicil no						
148. Sicil no			149. Sicil no			150. Sicil no			151. Sicil no						
151. Sicil no			152. Sicil no			153. Sicil no			154. Sicil no						
154. Sicil no			155. Sicil no			156. Sicil no			157. Sicil no						
157. Sicil no			158. Sicil no			159. Sicil no			160. Sicil no						
160. Sicil no			161. Sicil no			162. Sicil no			163. Sicil no						
163. Sicil no			164. Sicil no			165. Sicil no			166. Sicil no						
166. Sicil no			167. Sicil no			168. Sicil no			169. Sicil no						
169. Sicil no			170. Sicil no			171. Sicil no			172. Sicil no						
172. Sicil no			173. Sicil no			174. Sicil no			175. Sicil no						
175. Sicil no			176. Sicil no			177. Sicil no			178. Sicil no						
178. Sicil no			179. Sicil no			180. Sicil no			181. Sicil no						
181. Sicil no			182. Sicil no			183. Sicil no			184. Sicil no						
184. Sicil no			185. Sicil no			186. Sicil no			187. Sicil no						
187. Sicil no			188. Sicil no			189. Sicil no			190. Sicil no						
190. Sicil no			191. Sicil no			192. Sicil no			193. Sicil no						
193. Sicil no			194. Sicil no			195. Sicil no			196. Sicil no						
196. Sicil no			197. Sicil no			198. Sicil no			199. Sicil no						
199. Sicil no			200. Sicil no			201. Sicil no			202. Sicil no						
202. Sicil no			203. Sicil no			204. Sicil no			205. Sicil no						
205. Sicil no			206. Sicil no			207. Sicil no			208. Sicil no						
208. Sicil no			209. Sicil no			210. Sicil no			211. Sicil no						
211. Sicil no			212. Sicil no			213. Sicil no			214. Sicil no						
214. Sicil no			215. Sicil no			216. Sicil no			217. Sicil no						
217. Sicil no			218. Sicil no			219. Sicil no			220. Sicil no						
220. Sicil no			221. Sicil no			222. Sicil no			223. Sicil no						
223. Sicil no			224. Sicil no			225. Sicil no			226. Sicil no						
226. Sicil no			227. Sicil no			228. Sicil no			229. Sicil no						
229. Sicil no			230. Sicil no			231. Sicil no			232. Sicil no						
232. Sicil no			233. Sicil no			234. Sicil no			235. Sicil no						
235. Sicil no			236. Sicil no			237. Sicil no			238. Sicil no						
238. Sicil no			239. Sicil no			240. Sicil no			241. Sicil no						
241. Sicil no			242. Sicil no			243. Sicil no			244. Sicil no						
244. Sicil no			245. Sicil no			246. Sicil no			247. Sicil no						
247. Sicil no			248. Sicil no			249. Sicil no			250. Sicil no						
250. Sicil no			251. Sicil no			252. Sicil no			253. Sicil no						
253. Sicil no			254. Sicil no			255. Sicil no			256. Sicil no						
256. Sicil no			257. Sicil no			258. Sicil no			259. Sicil no						
259. Sicil no			260. Sicil no			261. Sicil no			262. Sicil no						
262. Sicil no			263. Sicil no			264. Sicil no			265. Sicil no						
265. Sicil no			266. Sicil no			267. Sicil no			268. Sicil no						
268. Sicil no			269. Sicil no			270. Sicil no			271. Sicil no						
271. Sicil no			272. Sicil no			273. Sicil no			274. Sicil no						
274. Sicil no			275. Sicil no			276. Sicil no			277. Sicil no						
277. Sicil no			278. Sicil no			279. Sicil no			280. Sicil no						
280. Sicil no			281. Sicil no			282. Sicil no			283. Sicil no						
283. Sicil no			284. Sicil no			285. Sicil no			286. Sicil no						
286. Sicil no			287. Sicil no			288. Sicil no			289. Sicil no						
289. Sicil no			290. Sicil no			291. Sicil no			292. Sicil no						
292. Sicil no			293. Sicil no			294. Sicil no			295. Sicil no						
295. Sicil no			296. Sicil no			297. Sicil no			298. Sicil no						
298. Sicil no			299. Sicil no			300. Sicil no			301. Sicil no						
301. Sicil no			302. Sicil no			303. Sicil no			304. Sicil no						
304. Sicil no			305. Sicil no			306. Sicil no			307. Sicil no						
307. Sicil no			308. Sicil no			309. Sicil no			310. Sicil no						
310. Sicil no			311. Sicil no			312. Sicil no			313. Sicil no						
313. Sicil no			314. Sicil no			315. Sicil no			316. Sicil no						
316. Sicil no			317. Sicil no			318. Sicil no			319. Sicil no						
319. Sicil no			320. Sicil no			321. Sicil no			322. Sicil no						
322. Sicil no			323. Sicil no			324. Sicil no			325. Sicil no						
325. Sicil no			326. Sicil no			327. Sicil no			328. Sicil no						
328. Sicil no			329. Sicil no			330. Sicil no			331. Sicil no						
331. Sicil no			332. Sicil no			333. Sicil no			334. Sicil no						
334. Sicil no			335. Sicil no			336. Sicil no			337. Sicil no						
337. Sicil no			338. Sicil no			339. Sicil no			340. Sicil no						
340. Sicil no			341. Sicil no			342. Sicil no			343. Sicil no						
343. Sicil no			344. Sicil no			345. Sicil no			346. Sicil no						
346. Sicil no			347. Sicil no			348. Sicil no			349. Sicil no						
349. Sicil no			350. Sicil no			351. Sicil no			352. Sicil no						
352. Sicil no			353. Sicil no			354. Sicil no			355. Sicil no						
355. Sicil no			356. Sicil no			357. Sicil no			358. Sicil no						
358. Sicil no			359. Sicil no			360. Sicil no			361. Sicil no						
361. Sicil no			362. Sicil no			363. Sicil no			364. Sicil no						
364. Sicil no			365. Sicil no			366. Sicil no			367. Sicil no						
367. Sicil no			368. Sicil no			369. Sicil no			370. Sicil no						
370. Sicil no			371. Sicil no			372. Sicil no			373. Sicil no						
373. Sicil no			374. Sicil no			375. Sicil no			376. Sicil no						
376. Sicil no			377. Sicil no			378. Sicil no			379. Sicil no						
379. Sicil no			380. Sicil no			381. Sicil no			382. Sicil no						
382. Sicil no			383. Sicil no			384. Sicil no			385. Sicil no						
385. Sicil no			386. Sicil no			387. Sicil no			388. Sicil no						
388. Sicil no			389. Sicil no			390. Sicil no			391. Sicil no						
391. Sicil no			392. Sicil no			393. Sicil no			394. Sicil no						
394. Sicil no			395. Sicil no			396. Sicil no			397. Sicil no						
397. Sicil no			398. Sicil no			399. Sicil no			400. Sicil no						
400. Sicil no			401. Sicil no			402. Sicil no			403. Sicil no						
403. Sicil no			404. Sicil no			405. Sicil no			406. Sicil no						
406. Sicil no			407. Sicil no			408. Sicil no			409. Sicil no						
409. Sicil no			410. Sicil no			411. Sicil no			412. Sicil no						
412. Sicil no			413. Sicil no			414. Sicil no			415. Sicil no						
415. Sicil no			416. Sicil no			417. Sicil no			418. Sicil no						
418. Sicil no			419. Sicil no			420. Sicil no			421. Sicil no						
421. Sicil no			422. Sicil no			423. Sicil no			424. Sicil no						
424. Sicil no			425. Sicil no			426. Sicil no			427. Sicil no						
427. Sicil no			428. Sicil no			429. Sicil no			430. Sicil no						
430. Sicil no			431. Sicil no			432. Sicil no			433. Sicil no						
433. Sicil no			434. Sicil no			435. Sicil no			436. Sicil no						
436. Sicil no			437. Sicil no			438. Sicil no			439. Sicil no						
439. Sicil no			440. Sicil no			441. Sicil no			442. Sicil no						
442. Sicil no			443. Sicil no			444. Sicil no			445. Sicil no						
445. Sicil no			446. Sicil no			447. Sicil no			448. Sicil no						
448. Sicil no			449. Sicil no			450. Sicil no			451. Sicil no						
451. Sicil no			452. Sicil no			453. Sicil no			454. Sicil no						
454. Sicil no			455. Sicil no			456. Sicil no			457. Sicil no						
457. Sicil no			458. Sicil no			459. Sicil no			460. Sicil no						
460. Sicil no			461. Sicil no			462. Sicil no			463. Sicil no						
463. Sicil no			464. Sicil no			465. Sicil no			466. Sicil no						

YAPI KULLANMA İZİN BELGESİ										137046769							
1. Belgeli verilen alanın: MERKEZFENDİ BELEDİYESİ					6. Belge için veriliş amacı: <input type="checkbox"/> Kısmi Kullanma İzni <input checked="" type="checkbox"/> Yapı Kullanma İzni		10. Belgenin onay tarihi: 03 Ocak 2017		11. Belge no: 639								
2. Belge verilen yapının adresi: İl: DENİZLİ İlçe: MERKEZFENDİ Bucak: Köy: Belde/yer: MERKEZFENDİ BELEDİYESİ Mahalle: KAYALAR Mahalle tanımlı kodu: 130 Meydan/buvar/zadda/sohaka/köşe adı: 0030 SK. Cadde/bulak tanımlı kodu: 30 Olgı yapı no: 3017 Site adı: Merkezi adı:					14. İlk yapı ruhsatı no: 165185		15. Son yapı ruhsatı tarihi: 31.08.2015		17. Yenilenme ruhsatı tarihi:								
3. Yolu No: M22A17D1A 4. Ada No: 506 5. Parsel No: 10 6. Blok No: D5 BLOK					13. İlk yapı ruhsatı tarihi: 27.03.2014		14. İlk yapı ruhsatı no: 165185		15. Son yapı ruhsatı tarihi: 31.08.2015								
7. X-ray kalitesi için belge verilen bölgenin izleni:					18. Yeniden ruhsat tarihi:		19. Tadilat ruhsatı tarihi:		20. İmar planı onay tarihi:								
8. Daha önce kullanılmışsa, izin belgesine ilişkin no:					23. Zemin etüdün onay tarihi: 24.03.2014		24. CED raporu onay tarihi:		25. Tapu tesisi belgesi tarihi: 24.08.2015								
9. Daha önce kullanılmışsa, izin belgesine ilişkin no: MERKEZFENDİ TAPU MÜDÜRLÜĞÜ					26. Zemin etüdün onay tarihi:		27. Tapu tesisi belgesi verilen kurum: TURİZM TİCARİT KONGRE		28. Tapu tesisi belgesi tarihi: 26.04.2015								
Yapı Sahibinin			Yapı Müteahhidinin			Şantiye Şefinin											
31. Adı soyadı, unvanı, T.C. kimlik no: SELMAN ÇELİK, BATI EGE GAYRİMENKUL GELİŞTİRME VE YATIRIM TİCARİT ANONİM ŞİRKETİ, 2022323794			35. Adı soyadı, unvanı, T.C. kimlik no: SELMAN ÇELİK, BATI EGE GAYRİMENKUL GELİŞTİRME VE YATIRIM TİCARİT ANONİM ŞİRKETİ, 2022323794			40. Adı soyadı, unvanı: ENES ÖRÜDÜ, İNG. M. H.											
32. Bağlı olduğu vergi dairesi adı: HONAZ			37. Öde sicil no: 38979			47. T.C. kimlik no: 18031203318											
33. Vergi kimlik no: 292069642			38. Bağlı olduğu vergi dairesi adı: HONAZ			48. Öde sicil no: 78274											
34. Adres: DENİZLİ OSB MAH. NEVZAT KÖRÜ CAD. DENİZ TEKSTİL A.Ş. SİTESİ NO: 3 HONAZ / DENİZLİ			41. Sigorta sicil no:			50. Sigorta tarihi: 20.08.2015											
35. İmza: 			42. Sığartma no:			51. Sığartma no:											
36. İmza: 			43. Yapı mülkiyeti yetki belgesi no: 00202145000321			52. Adres: KAYALAR MAH. MENDERES BUL. BATI EGE GAYRİMETRO MARKET SİTESİ NO: 185A İÇ KAPLI NO: 1 MERKEZFENDİ / DENİZLİ			53. İmza: 								
Belge Düzenlenen Kısımla İlgili Özellikler				Yapı ile İlgili Özellikler													
54. Kullanma amacına göre yapılan bölümün izleni: 1110 - Mesken				55. Başlangıç bölüm sayısı: 40		56. Yüksekliği (m): 5884,98		57. Benzer yapı sayısı: 40		58. Yapıda başlangıç bölüm sayısı: 40		59. Yapıda konut birimi(daire) sayısı: 40		60. Yapının taban alanı(m ²): 731,90		61. Yapı inşaat alanı(m ²): 6066,30	
5 - Ortak Alan (Ortak Alan)						1161,30		62. Toplam yapı sayısı: 1		63. Toplam başlangıç bölüm sayısı: 40		64. Toplam konut birimi(daire) sayısı: 40		65. Toplam taban alanı(m ²): 731,90		66. Toplam yapı inşaat alanı(m ²): 6066,30	
Toplam: 1110 - Mesken				40		6860,36		67. Yapının yıl kulu altı kat sayısı: 1		68. Yapının yıl kulu üstü kat sayısı: 0		69. Yapının toplam kat sayısı: 10		70. İlave kat sayısı:			
								71. Yapının yıl kulu altı yüksekliği(m): 3		72. Yapının yıl kulu üstü yüksekliği(m): 30		73. Yapının toplam yüksekliği(m): 33		74. İlave kat yüksekliği(m):			
								75. Yapının sınıfı: IV		76. Yapının grubu: A		77. 1 m ² malyet(₺): 750		78. Yapının maliyeti(₺): 5149770		79. Yapının arsa değeri(₺): 31256887,52	
								80. Arsa dahil yapının maliyeti(₺): 36460657,52		81. Form düzenlenmiş kısmın maliyeti(₺): 5149770							
Yapının Teknik Özellikleri																	
82. İzin Sistemi				88. Teçhizatlar				89. Ortak Kullanım Alanları				90. Yapının Yapıya Sistemleri					
1. Merkezi sızdırmaz kalite: <input type="checkbox"/> 2. Sızdırmaz kalite: <input type="checkbox"/> 3. Kat kalite: <input type="checkbox"/> 4. Soba: <input type="checkbox"/> 5. Doğalgaz sızdırmaz: <input type="checkbox"/> 6. Klima: <input type="checkbox"/> 7.				1. Arıtma: <input type="checkbox"/> 2. Buz tesisasyonu: <input type="checkbox"/> 3. Doğalgaz: <input type="checkbox"/> 4. Elektrik: <input type="checkbox"/> 5. Haberleşme: <input type="checkbox"/> 6. Pis su: <input type="checkbox"/> 7. Temiz su: <input type="checkbox"/> 8. Hidrofor: <input type="checkbox"/> 9. Jeneratör: <input type="checkbox"/> 10. Paratoner: <input type="checkbox"/> 11. Yangın tesisatı: <input type="checkbox"/> 12.				1. Asansör: <input type="checkbox"/> 2. Belgeyi tutucu: <input type="checkbox"/> 3. Açık stoper: <input type="checkbox"/> 4. Kapalı stoper: <input type="checkbox"/> 5. Kapı dairesi: <input type="checkbox"/> 6. Kömürlik: <input type="checkbox"/> 7. Ortak depo: <input type="checkbox"/> 8. Sığınak: <input type="checkbox"/> 9. Su deposu: <input type="checkbox"/> 10. Yangın merdiveni: <input type="checkbox"/> 11. Yıkılma havuzu: <input type="checkbox"/> 12.				1. Jaleket (Karkas): <input type="checkbox"/> 2. Yığma (Kagir): <input type="checkbox"/> 3. Prefabrik: <input type="checkbox"/> 4. Yan prefabrik: <input type="checkbox"/> 1.1. Betonarme: <input type="checkbox"/> 1.1.1. Çerçeve sistem: <input type="checkbox"/> 1.1.2. Perdeli sistem: <input type="checkbox"/> 1.1.3. Çerçeve+Perdeli sistem: <input type="checkbox"/> 1.2. Ahşap: <input type="checkbox"/> 1.3. Çelik: <input type="checkbox"/> 3. Prefabrik: <input type="checkbox"/> 4. Yan prefabrik: <input type="checkbox"/> 5. Kama: <input type="checkbox"/>					
83. İzin Amacı Kullanılan Yakıt Cinsi				84. Sıcak Su Temin Şekli				85. Soğuk Su Yakıt Cinsi				91. Duvar Dolgu Malzemesi Cinsi					
1. Katı yakıt: <input type="checkbox"/> 2. Fıstık: <input type="checkbox"/> 3. Doğalgaz: <input type="checkbox"/> 4. LPG: <input type="checkbox"/> 5. Elektrik: <input type="checkbox"/> 6. Güneş: <input type="checkbox"/> 7. Termal: <input type="checkbox"/> 8. Rüzgar: <input type="checkbox"/> 9.				1. Termosifon: <input type="checkbox"/> 2. Şifon: <input type="checkbox"/> 3. Güneş kolektörü: <input type="checkbox"/> 4. Kombi: <input type="checkbox"/> 5. Mıslarlık: <input type="checkbox"/> 6.				1. Doğalgaz: <input type="checkbox"/> 2. LPG: <input type="checkbox"/> 3. Fıstık: <input type="checkbox"/> 4. Elektrik: <input type="checkbox"/> 5. Katı Yakıt: <input type="checkbox"/> 6. Termal: <input type="checkbox"/> 7.				1. Briket: <input type="checkbox"/> 2. Tuğla: <input type="checkbox"/> 3. Taş: <input type="checkbox"/> 4. Ahşap: <input type="checkbox"/> 5. Kerpiç: <input type="checkbox"/> 6. Gazbeton: <input type="checkbox"/> 7. Beton blok: <input type="checkbox"/> 8. Hafif panel: <input type="checkbox"/> 9. BİNGİ BLOK: <input type="checkbox"/>					
86. İyileme Suyu: <input type="checkbox"/> 1. Geyir suyu: <input type="checkbox"/> 2. Kuyu suyu: <input type="checkbox"/> 3. Pınar suyu: <input type="checkbox"/> 4. Tıyınma suyu: <input type="checkbox"/> 5. Kanalizasyon: <input type="checkbox"/> 6. Fosforik: <input type="checkbox"/>				87. Atık su:				92. Döşeme									
								1. Plak kaplı: <input type="checkbox"/> 2. Marlar döşeme: <input type="checkbox"/> 3. Armsten: <input type="checkbox"/> 4. Ahşap: <input type="checkbox"/> 5. Hazır yapı elemanı: <input type="checkbox"/> 6.									
Yapının kısmen kullanılması mümkün olan kısımlarına Kısmi Kullanma İzni düzenlenebilmesi için, bu bölümlere hizmet veren ortak kullanım alanlarının tamamlanmış ve kullanılabilir olması şarttır. Kullanma İzni düzenlenmeyen yapılar ve/veya başlangıç bölümler elektrik, su, kanalizasyon, haberleşme, doğalgaz vb. hizmetlerinden faydalanamaz. Toprağa gömülü bodrum katları, yapının kapıcı dairesi hariç ortak alanlar ile projesinde belirlenmeyen alanlar ikametgah olamaz. Başlangıç bölümlere bağlı depolar, kömürlik, bağli olduğu başlangıç bölüm ile birlikte elektrik, su vb. hizmetlerinden faydalanırlar. Mekanik ve elektrik tesisatının inceleme ve denetimi yapmak kaydı ile aşağıda yazılı 40 adet daire, adet dükkan veya adet (diğer kullanımlar) tamamı belediye hizmetinden faydalanır.																	
Yapının Biten Kısımları İçin Verilen Yapı Kullanma İzni Bilgisininip								Konut ile İlgili Özellikler									
93. Belge tarihi:		94. Belge no:		95. Blok no:		96. Başlangıç bölüm no:		97. Konutun etrafı dahil öde sayısı:									
								1 2 3 4 5 6 7+ TOPLAM									
98. Daire sayısı:								40									
99. Park alanı daire sayısı:								40									
100. 0/1 dairesinin yüksekliği:								142,12									
								5884,0									

YAPI KULLANMA İZİN BELGESİ				109933010	
1. Belge veren kurum: MERKEZEFENDİ BELEDİYESİ		8. Belgenin veriliş amacı: <input type="checkbox"/> Kentsel Kullanma İzni <input checked="" type="checkbox"/> Yapı Kullanma İzni		10. Belgenin onay tarihi: 27 Ocak 2024	
2. Belge verilen yapının adresi: DENİZLİ		9. Katlar: <input type="checkbox"/> Çeşitli <input type="checkbox"/> Çeşitli		11. Belge no: 115	
3. Suakı: DENİZLİ İlçe: MERKEZEFENDİ		12. Belgeye esas ruhsat: <input checked="" type="checkbox"/> 1.Yeni yapı <input type="checkbox"/> 2.Yenileme <input type="checkbox"/> 3.Yeniden <input type="checkbox"/> 4.Ek bin <input type="checkbox"/> 5.Kat ilavesi <input type="checkbox"/> 6.Yeni <input type="checkbox"/> 7.Çeşitli			
4. Belediye: MERKEZEFENDİ BELEDİYESİ		8. Taahhüt <input type="checkbox"/> 9. Dolgu <input type="checkbox"/> 10. Restorasyon <input type="checkbox"/> 11. Gölgeleme <input type="checkbox"/> 12. Kullanım değişikliği <input type="checkbox"/> 13. Fosforitlik <input type="checkbox"/> 14. Malzeme teslati			
5. Mahalle: KAYALAR Mahalle tanımlı kodu: 130		15. Elektrik teslatih <input type="checkbox"/> 16. İstin değiştirilme <input type="checkbox"/> 17. İstin duvarı <input type="checkbox"/> 18. Bahçe duvarı <input type="checkbox"/> 19.			
6. Meydan/Julvar, cadde, sokak, köyü adı: 6030 SK		13. İlk yapı ruhsatı tarihi: 27.03.2014		14. İlk yapı ruhsatı no: 1021080	
7. Cadde/Sokak tanımlı kodu: 30		15. Son yapı ruhsatı tarihi: 13.07.2017		16. Son yapı ruhsatı no: 1255	
8. De kapı no: 313		16. Yeniden ruhsat tarihi:		17. Yeniden ruhsat tarihi:	
9. Paralel No: 10		18. Taahhüt ruhsat tarihi:		19. İmar planı onay tarihi: 14.02.2017	
10. Blok No: F1 BLOK		20. Tapu teslati belgesi tarihi: 30.01.2017		21. İmar durumu no: 540	
11. Zemin etekli onay tarihi: 24.03.2014		22. ÇED raporu onay tarihi:		23. Tapu teslati belgesi tarihi: 30.01.2017	
12. ÇED raporu onay tarihi:		24. Tapu teslati belgesi tarihi: 30.01.2017		25. Tapu teslati belgesi no: 434240	
13. Tapu teslati belgesi verilen kurum: MERKEZEFENDİ TAPU MÜDÜRLÜĞÜ		26. Paralel kullanım amacı: TURİZM-TİCARET-KONUT ALANI		27. Paralel alan no: 64031.01	

Yapı Sahibinin		Yapı Mütahhidinin		Şantiye Şefinin	
31. Adı soyadı, unvanı, T.C. kimlik no: SELMAN ÇELİK, BATI EGE GAYRİMENKUL GELİŞTİRME VE YATIRIM TİCARET ANONİM ŞİRKETİ, 2022522794		36. Adı soyadı, unvanı, T.C. kimlik no: SELMAN ÇELİK, BATI EGE GAYRİMENKUL GELİŞTİRME VE YATIRIM TİCARET ANONİM ŞİRKETİ, 2022522794		46. Adı soyadı, unvanı: ANHİET BEÇİN SARI, İNŞ. MÜH.	
32. Bağlı olduğu vergi dairesi adı: HONAZ		37. Oda sicil no: 30970		47. T.C. kimlik no: 35646425052	
33. Vergi kimlik no: 202000942		38. Bağlı olduğu vergi dairesi adı: HONAZ		48. Oda sicil no: 68016	
34. Adres: DENİZLİ OSB MAH. NEVZAT KORU CAD. DENİZ TEKSTİL A.Ş. SİTESİ NO:3 HONAZ / DENİZLİ		39. Etilik sicil no: 41.500tepe tarihi: 11.02.2015		49. Etilik sicil no: 0020212458888321	
35. İmza: [İmza]		40. Etilik sicil no: 42.500tepe no:		50. Sadeleme tarihi: 06.06.2017	
41. Sadeleme tarihi: 11.02.2015		43. Yapı mütahhidin yekki belge no: 0020212458888321		51. Sadeleme no:	
42. Sadeleme tarihi:		44. Sadeleme tarihi: DENİZLİ OSB MAH. NEVZAT KORU CAD. DENİZ TEKSTİL A.Ş. SİTESİ NO:3 HONAZ / DENİZLİ		52. Adres: SELÇUK BEY MAH. 55F SK. B BLOK NO: 30 İÇ KAPU NO: 3 MERKEZEFENDİ / DENİZLİ	
43. İmza: [İmza]		45. İmza: [İmza]		53. İmza: [İmza]	

Belge Düzenlenen Kısımla İlgili Özellikler		Yapı İle İlgili Özellikler			
54. Kullanma amacına göre yapılan bağımsız bölümler ile ortak alanlar	55. Bağımsız bölüm sayısı: 316	56. Yüzölçümü (m ²): 22400,12	57. Binaların yapı sayısı: 1	58. Yapıda bağımsız bölüm sayısı: 316	59. Yapıda konut birim(daire) sayısı: 316
1110 - Mesken	1	115,46	60. Yapının taban alanı(m ²): 316	61. Yapı inşaat alanı(m ²): 1412,62	62. Toplam yapı sayısı: 1
1220 - Ofis ve İşyeri	1	115,46	63. Toplam bağımsız bölüm sayısı: 316	64. Toplam konut birim(daire) sayısı: 316	65. Toplam taban alanı(m ²): 316
3 - Ortak Alan (Ortak Alan)	1	6453,36	66. Toplam inşaat alanı(m ²): 28988,94	67. Yapının yol kolu altı kat sayısı: 30	68. Toplam yapı inşaat alanı(m ²): 28988,94
			69. Yapının toplam kat sayısı: 31	70. Toplam kat sayısı: 31	71. Yapının yol kolu üstü yüksekliği(m): 5,4
			72. Yapının yol kolu altı yüksekliği(m): 102	73. Yapının toplam yüksekliği(m): 107,4	74. Bina kat yüksekliği(m):
			75. Yapının eni: V	76. Yapının derinliği: A	77. 1 m ² maliyet (TL): 1425
			78. Yapının maliyeti (TL): 2012063,5	79. Yapının arsa değeri (TL): 5420460,31	80. Arsa dahil yapının maliyeti (TL): 7432523,81
			81. Form düzenlenmiş kısmın maliyeti (TL): 41260739,5		
Toplam: 1110 - Mesken	317	26983,94			

Yapının Teknik Özellikleri	
82. İstima Sistemi: <input checked="" type="checkbox"/> 1. Merkezi istisnai katlar <input type="checkbox"/> 2. İstima katları <input type="checkbox"/> 3. Kat katları <input type="checkbox"/> 4. Soba <input type="checkbox"/> 5. Doğalgaz sobası <input type="checkbox"/> 6. Soba <input type="checkbox"/> 7.	83. Teslati: <input checked="" type="checkbox"/> 1. Asansör <input type="checkbox"/> 2. Bezi tesisasyonu <input type="checkbox"/> 3. Doğalgaz <input type="checkbox"/> 4. Elektrik <input type="checkbox"/> 5. Haberleşme <input type="checkbox"/> 6. Su <input type="checkbox"/> 7. Ortak depo <input type="checkbox"/> 8. Sığınak <input type="checkbox"/> 9. Su deposu <input type="checkbox"/> 10. Yangın merdiveni <input type="checkbox"/> 11. Yangın havuzu <input type="checkbox"/> 12. KÖRÖR, MERD. A.S. MAÇ ALIŞTIRI
84. Isınma Amacı Kullanılan Yakıt Cinsi: <input checked="" type="checkbox"/> 1. Kat yakıt <input type="checkbox"/> 2. Fuel-oil <input type="checkbox"/> 3. Doğalgaz <input type="checkbox"/> 4. LPG <input type="checkbox"/> 5. Elektrik <input type="checkbox"/> 6. Güneş <input type="checkbox"/> 7. Termal <input type="checkbox"/> 8. Rüzgar <input type="checkbox"/> 9.	85. Isınma Amacı Kullanılan Yakıt Cinsi: <input checked="" type="checkbox"/> 1. Doğalgaz <input type="checkbox"/> 2. LPG <input type="checkbox"/> 3. Fuel-oil <input type="checkbox"/> 4. Elektrik <input type="checkbox"/> 5. Kat yakıt <input type="checkbox"/> 6. Termal <input type="checkbox"/> 7.
86. İçerik: <input checked="" type="checkbox"/> 1. Temel <input type="checkbox"/> 2. Duvar <input type="checkbox"/> 3. Güneş kolektörü <input type="checkbox"/> 4. Kombi <input type="checkbox"/> 5. Mafiyen <input type="checkbox"/> 6.	87. İçerik: <input checked="" type="checkbox"/> 1. Doğalgaz <input type="checkbox"/> 2. LPG <input type="checkbox"/> 3. Fuel-oil <input type="checkbox"/> 4. Elektrik <input type="checkbox"/> 5. Kat yakıt <input type="checkbox"/> 6. Termal <input type="checkbox"/> 7.
88. İçerik: <input checked="" type="checkbox"/> 1. Betonarme <input type="checkbox"/> 2. Çelik <input type="checkbox"/> 3. Tuğla <input type="checkbox"/> 4. Taş <input type="checkbox"/> 5. Kiremit <input type="checkbox"/> 6.	89. İçerik: <input checked="" type="checkbox"/> 1. Betonarme <input type="checkbox"/> 2. Çelik <input type="checkbox"/> 3. Tuğla <input type="checkbox"/> 4. Taş <input type="checkbox"/> 5. Kiremit <input type="checkbox"/> 6.
90. Yapının Temel Sistemi: <input checked="" type="checkbox"/> 1. İstisnai (Karkas) <input type="checkbox"/> 2. Yığılma (Kagir) <input type="checkbox"/> 3. Prefabrik <input type="checkbox"/> 4. Yan prefabrik <input type="checkbox"/> 5. Karme <input type="checkbox"/> 6.	91. Diğer Dönüşümlü Maddeler Cinsi: <input type="checkbox"/> 1. Briket <input type="checkbox"/> 2. Tuğla <input type="checkbox"/> 3. Taş <input type="checkbox"/> 4. Ahşap <input type="checkbox"/> 5. Kiremit <input type="checkbox"/> 6. Çimento <input type="checkbox"/> 7. Beton blok <input type="checkbox"/> 8. Haff panel <input type="checkbox"/> 9. BİNG BLOK
92. Döşeme: <input checked="" type="checkbox"/> 1. Plak kırı <input type="checkbox"/> 2. Alınlar döşeme <input type="checkbox"/> 3. Asmolen <input type="checkbox"/> 4. Ahşap <input type="checkbox"/> 5. Hızır yapı elemanı <input type="checkbox"/> 6.	

Yapının kısmen kullanılması mümkün olan kısımlarına Kısmi Kullanma İznini düzenlenebilmesi için, bu bölümlere hizmet veren ortak kullanım alanlarının tamamlanmış ve kullanılabilir olması şarttır. Kullanma İznini düzenlenemeyen yapılar ve/veya bağımsız bölümler elektrik, su, kanalizasyon, haberleşme, doğalgaz vb. hizmetlerinden faydalanamaz. Toprağa gömülü bodrum katlar, yapının kapıcı dairesi hariç ortak alanlar ile projesinde belirlenmeyen alanlar kametgah olamaz. Bağımsız bölümlere bağlı depolar, kömürlük, bağlı olduğu bağımsız bölüm ile birlikte elektrik, su vb. hizmetlerden faydalanırlar. Mekanlar ile elektrik tesisatının inceleme ve denetimi yapılmak kaydı ile aşağıda yazılı 316 adet daire, 1 adet dükkan veya adet diğer kullanımları tamamı belediye hizmetinden faydalanır.

Yapının Biten Kısımları İçin Verilen Yapı Kullanma İzin Bilgisinin				Konut ile İlgili Özellikler							
89. Belge tarihi:	94. Belge no:	95. Blok no:	96. Bağımsız bölüm no:	97. Konutun satıcı adı sayısı:							
				1	2	3	4	5	6	7+	TOPLAM
				316							316
				316							316
				70,00							22300,00



İli DENİZLİ		Türkiye Cumhuriyeti		Fotoğraf	
İlçesi MERKEZEFENDİ					
Mahallesi KAYAKÖY-(BOZBURUN)		TAPU SENEDİ			
Köyü					
Sokağı					
Mevkii					
Pafta No.	Ada No.	Parsel No.	Niteligi	Yüzölçümü	
102/171a	556	10	Ara	ha	m ² d ² m
Sınırı Planlıdır				Zemin Sistem No : 91701402	
KAT MÜLKİYETİ <input type="checkbox"/>		KAT İRTİFAK <input type="checkbox"/>		DEVRE MÜLK <input type="checkbox"/>	
Satış Bedeli	Niteligi	Aras Payı	Blok No.	Kat No.	Bağimsiz Bim. No.
0.00	Makam	4440000	A1.0	1	4
Suk İhtilafı Tesli İşleminin YÖN PLANI Yöresin Plan : 20072017					
Edinme Sebebi					
SATIŞ BİLGİLERİ GAYRİMENKUL GELİŞTİRME VE YATIRIM TİCARİT ANONİM ŞİRKETİ					
Geldisi	Yevmiye No.	Cilt No.	Sahife No.	Sıra No.	Tarih
	88313	5	476		23/07/2017
Cilt No.					
Sahife No.					
Sıra No.					
Tarih					

D.M.O. Beşim İş. M.ö. Dönem Sermaye İşletmesi tarafından basılmıştır. Blok No: 199

İli DENİZLİ		Türkiye Cumhuriyeti		Fotoğraf	
İlçesi MERKEZEFENDİ					
Mahallesi KAYAKÖY-(BOZBURUN)		TAPU SENEDİ			
Köyü					
Sokağı					
Mevkii					
Pafta No.	Ada No.	Parsel No.	Niteligi	Yüzölçümü	
102/171a	556	10	Ara	ha	m ² d ² m
Sınırı Planlıdır				Zemin Sistem No : 96701403	
KAT MÜLKİYETİ <input type="checkbox"/>		KAT İRTİFAK <input type="checkbox"/>		DEVRE MÜLK <input type="checkbox"/>	
Satış Bedeli	Niteligi	Aras Payı	Blok No.	Kat No.	Bağimsiz Bim. No.
0.00	Makam	4240000	A1.0	1	4
Suk İhtilafı Tesli İşleminin YÖN PLANI Yöresin Plan : 20072017					
Edinme Sebebi					
SATIŞ BİLGİLERİ GAYRİMENKUL GELİŞTİRME VE YATIRIM TİCARİT ANONİM ŞİRKETİ					
Geldisi	Yevmiye No.	Cilt No.	Sahife No.	Sıra No.	Tarih
	88313	5	476		23/07/2017
Cilt No.					
Sahife No.					
Sıra No.					
Tarih					

D.M.O. Beşim İş. M.ö. Dönem Sermaye İşletmesi tarafından basılmıştır. Blok No: 199

İli DENİZLİ		Türkiye Cumhuriyeti		Fotoğraf	
İlçesi MERKEZEFENDİ					
Mahallesi KAYAKÖY-(BOZBURUN)		TAPU SENEDİ			
Köyü					
Sokağı					
Mevkii					
Pafta No.	Ada No.	Parsel No.	Niteligi	Yüzölçümü	
102/171a	556	10	Ara	ha	m ² d ² m
Sınırı Planlıdır				Zemin Sistem No : 96701403	
KAT MÜLKİYETİ <input type="checkbox"/>		KAT İRTİFAK <input type="checkbox"/>		DEVRE MÜLK <input type="checkbox"/>	
Satış Bedeli	Niteligi	Aras Payı	Blok No.	Kat No.	Bağimsiz Bim. No.
0.00	Makam	4240000	A1.0	3	8
Suk İhtilafı Tesli İşleminin YÖN PLANI Yöresin Plan : 20072017					
Edinme Sebebi					
SATIŞ BİLGİLERİ GAYRİMENKUL GELİŞTİRME VE YATIRIM TİCARİT ANONİM ŞİRKETİ					
Geldisi	Yevmiye No.	Cilt No.	Sahife No.	Sıra No.	Tarih
	88313	5	476		23/07/2017
Cilt No.					
Sahife No.					
Sıra No.					
Tarih					

D.M.O. Beşim İş. M.ö. Dönem Sermaye İşletmesi tarafından basılmıştır. Blok No: 199

İli DENİZLİ		Türkiye Cumhuriyeti		Fotoğraf	
İlçesi MERKEZEFENDİ					
Mahallesi KAYAKÖY-(BOZBURUN)		TAPU SENEDİ			
Köyü					
Sokağı					
Mevkii					
Pafta No.	Ada No.	Parsel No.	Niteligi	Yüzölçümü	
102/171a	556	10	Ara	ha	m ² d ² m
Sınırı Planlıdır				Zemin Sistem No : 96701403	
KAT MÜLKİYETİ <input type="checkbox"/>		KAT İRTİFAK <input type="checkbox"/>		DEVRE MÜLK <input type="checkbox"/>	
Satış Bedeli	Niteligi	Aras Payı	Blok No.	Kat No.	Bağimsiz Bim. No.
0.00	Makam	4240000	A1.0	3	8
Suk İhtilafı Tesli İşleminin YÖN PLANI Yöresin Plan : 20072017					
Edinme Sebebi					
SATIŞ BİLGİLERİ GAYRİMENKUL GELİŞTİRME VE YATIRIM TİCARİT ANONİM ŞİRKETİ					
Geldisi	Yevmiye No.	Cilt No.	Sahife No.	Sıra No.	Tarih
	88313	5	476		23/07/2017
Cilt No.					
Sahife No.					
Sıra No.					
Tarih					

D.M.O. Beşim İş. M.ö. Dönem Sermaye İşletmesi tarafından basılmıştır. Blok No: 199

İl		DENİZLİ		Türkiye Cumhuriyeti		Fotoğraf	
İlçesi		MERKEZEFENDİ		T.C.		Fotoğraf	
Mahallesi		KAYAKÖY-(BOZBURUN)		T.C.		Fotoğraf	
Köyü				T.C.		Fotoğraf	
Sokağı				T.C.		Fotoğraf	
Mevkii				T.C.		Fotoğraf	
Pafta No.	Ada No.	Parsel No.	Niteligi	Yüzölçümü			
1221721a	556	10	Arazi	ha	m ²	dm ²	64.531,91 m ²
Sınırı		Planlıdır:		Zemin Sıra No:		94789491	
KAT MÜLKİYETİ		KAT İRTİFAKI		DEVRE MÜLK			
Satış Bedeli		Niteligi		Arsa Payı		Blok No. Kat No. Bağlımsız Bim. No.	
0,00		Müktes		42,0000		A1 1 1 10	
Kat İrtifağı: Tesis İşlemleri, YON PLANI Yürürlük Tarihi: 20/07/2017							
Edinme Sebabi							
Sahibi: BATEGE GAYRİMENKUL GELİŞTİRME VE YATIRIM TİCARİT ANONİM ŞİRKETİ							
Geldisi		Yeniye No.		Cilt No.		Sahife No.	
Cilt No.		1813		5		489	
Sahife No.						28/07/2017	
Sıra No.							
Tarih							

D.M.O. Başın İy. M. Diğer Sermaye İşlemleri Kanunundan Başımsızdır. Blok No: 199

İl		DENİZLİ		Türkiye Cumhuriyeti		Fotoğraf	
İlçesi		MERKEZEFENDİ		T.C.		Fotoğraf	
Mahallesi		KAYAKÖY-(BOZBURUN)		T.C.		Fotoğraf	
Köyü				T.C.		Fotoğraf	
Sokağı				T.C.		Fotoğraf	
Mevkii				T.C.		Fotoğraf	
Pafta No.	Ada No.	Parsel No.	Niteligi	Yüzölçümü			
1221721a	556	10	Arazi	ha	m ²	dm ²	64.531,91 m ²
Sınırı		Planlıdır:		Zemin Sıra No:		94789491	
KAT MÜLKİYETİ		KAT İRTİFAKI		DEVRE MÜLK			
Satış Bedeli		Niteligi		Arsa Payı		Blok No. Kat No. Bağlımsız Bim. No.	
0,00		Müktes		42,0000		A1 1 1 10	
Kat İrtifağı: Tesis İşlemleri, YON PLANI Yürürlük Tarihi: 20/07/2017							
Edinme Sebabi							
Sahibi: BATEGE GAYRİMENKUL GELİŞTİRME VE YATIRIM TİCARİT ANONİM ŞİRKETİ							
Geldisi		Yeniye No.		Cilt No.		Sahife No.	
Cilt No.		1813		5		489	
Sahife No.						28/07/2017	
Sıra No.							
Tarih							

D.M.O. Başın İy. M. Diğer Sermaye İşlemleri Kanunundan Başımsızdır. Blok No: 199

İl		DENİZLİ		Türkiye Cumhuriyeti		Fotoğraf	
İlçesi		MERKEZEFENDİ		T.C.		Fotoğraf	
Mahallesi		KAYAKÖY-(BOZBURUN)		T.C.		Fotoğraf	
Köyü				T.C.		Fotoğraf	
Sokağı				T.C.		Fotoğraf	
Mevkii				T.C.		Fotoğraf	
Pafta No.	Ada No.	Parsel No.	Niteligi	Yüzölçümü			
1221721a	556	10	Arazi	ha	m ²	dm ²	64.531,91 m ²
Sınırı		Planlıdır:		Zemin Sıra No:		94789491	
KAT MÜLKİYETİ		KAT İRTİFAKI		DEVRE MÜLK			
Satış Bedeli		Niteligi		Arsa Payı		Blok No. Kat No. Bağlımsız Bim. No.	
0,00		Müktes		42,0000		A1 1 1 10	
Kat İrtifağı: Tesis İşlemleri, YON PLANI Yürürlük Tarihi: 20/07/2017							
Edinme Sebabi							
Sahibi: BATEGE GAYRİMENKUL GELİŞTİRME VE YATIRIM TİCARİT ANONİM ŞİRKETİ							
Geldisi		Yeniye No.		Cilt No.		Sahife No.	
Cilt No.		1813		6		547	
Sahife No.						28/07/2017	
Sıra No.							
Tarih							

D.M.O. Başın İy. M. Diğer Sermaye İşlemleri Kanunundan Başımsızdır. Blok No: 199

İl		DENİZLİ		Türkiye Cumhuriyeti		Fotoğraf	
İlçesi		MERKEZEFENDİ		T.C.		Fotoğraf	
Mahallesi		KAYAKÖY-(BOZBURUN)		T.C.		Fotoğraf	
Köyü				T.C.		Fotoğraf	
Sokağı				T.C.		Fotoğraf	
Mevkii				T.C.		Fotoğraf	
Pafta No.	Ada No.	Parsel No.	Niteligi	Yüzölçümü			
1221721a	556	10	Arazi	ha	m ²	dm ²	64.531,91 m ²
Sınırı		Planlıdır:		Zemin Sıra No:		94789491	
KAT MÜLKİYETİ		KAT İRTİFAKI		DEVRE MÜLK			
Satış Bedeli		Niteligi		Arsa Payı		Blok No. Kat No. Bağlımsız Bim. No.	
0,00		Müktes		42,0000		A1 1 1 10	
Kat İrtifağı: Tesis İşlemleri, YON PLANI Yürürlük Tarihi: 20/07/2017							
Edinme Sebabi							
Sahibi: BATEGE GAYRİMENKUL GELİŞTİRME VE YATIRIM TİCARİT ANONİM ŞİRKETİ							
Geldisi		Yeniye No.		Cilt No.		Sahife No.	
Cilt No.		1813		6		547	
Sahife No.						28/07/2017	
Sıra No.							
Tarih							

D.M.O. Başın İy. M. Diğer Sermaye İşlemleri Kanunundan Başımsızdır. Blok No: 199

İl		DENİZLİ		Türkiye Cumhuriyeti		Fotoğraf	
İlçesi		MERKEZEFENDİ		Türkiye Cumhuriyeti		Fotoğraf	
Mahallesi		KAYAKÖY (BOZBURUN)		Türkiye Cumhuriyeti		Fotoğraf	
Köyü		KAYAKÖY (BOZBURUN)		Türkiye Cumhuriyeti		Fotoğraf	
Sokağı				Türkiye Cumhuriyeti		Fotoğraf	
Mevkii				Türkiye Cumhuriyeti		Fotoğraf	
Pafta No.		Ada No.	Parsel No.	Niteligi		Yüzölçümü	
102/1741a	556	10	10	4-531,91 m2			
Sınırı		Planıdır:		Zemin Sıra No:		94799555	
KAT MÜLKİYETİ		KAT İRTFAKI		DEVRE MÜLK.			
Satış Bedeli		Niteligi		Arsa Payı		Blok No.	
0,00		Mükter		1000000		3/1A	
Kat İrtfağı Tescil İşlemleri		YON PLANI		Yasadışı Planı		20072017	
Edilme Sebebi							
Sahibi		BATI EGGE GAYRİMENKUL GELİŞTİRME VE YATIRIM MENKUL DEĞERLER ANONİM ŞİRKETİ					
Geldisi		Yevmiye No.	Cilt No.	Sahife No.	Sıra No.	Tarih	Gittisi
Cilt No.	18313	6	555	20072017			Cilt No.
Sahife No.							Sahife No.
Sıra No.							Sıra No.
Tarih							Tarih

DİM Özetli İş. No: 0204 Sermaye İşlemleri İşlemlerinden başlatılmıştır. Blok No: 199

İl		DENİZLİ		Türkiye Cumhuriyeti		Fotoğraf	
İlçesi		MERKEZEFENDİ		Türkiye Cumhuriyeti		Fotoğraf	
Mahallesi		KAYAKÖY (BOZBURUN)		Türkiye Cumhuriyeti		Fotoğraf	
Köyü		KAYAKÖY (BOZBURUN)		Türkiye Cumhuriyeti		Fotoğraf	
Sokağı				Türkiye Cumhuriyeti		Fotoğraf	
Mevkii				Türkiye Cumhuriyeti		Fotoğraf	
Pafta No.		Ada No.	Parsel No.	Niteligi		Yüzölçümü	
102/1741a	556	10	10	4-531,91 m2			
Sınırı		Planıdır:		Zemin Sıra No:		94799559	
KAT MÜLKİYETİ		KAT İRTFAKI		DEVRE MÜLK.			
Satış Bedeli		Niteligi		Arsa Payı		Blok No.	
0,00		Mükter		1000000		3/1A	
Kat İrtfağı Tescil İşlemleri		YON PLANI		Yasadışı Planı		20072017	
Edilme Sebebi							
Sahibi		BATI EGGE GAYRİMENKUL GELİŞTİRME VE YATIRIM MENKUL DEĞERLER ANONİM ŞİRKETİ					
Geldisi		Yevmiye No.	Cilt No.	Sahife No.	Sıra No.	Tarih	Gittisi
Cilt No.	18313	6	555	20072017			Cilt No.
Sahife No.							Sahife No.
Sıra No.							Sıra No.
Tarih							Tarih

DİM Özetli İş. No: 0204 Sermaye İşlemleri İşlemlerinden başlatılmıştır. Blok No: 199

İl		DENİZLİ		Türkiye Cumhuriyeti		Fotoğraf	
İlçesi		MERKEZEFENDİ		Türkiye Cumhuriyeti		Fotoğraf	
Mahallesi		KAYAKÖY (BOZBURUN)		Türkiye Cumhuriyeti		Fotoğraf	
Köyü		KAYAKÖY (BOZBURUN)		Türkiye Cumhuriyeti		Fotoğraf	
Sokağı				Türkiye Cumhuriyeti		Fotoğraf	
Mevkii				Türkiye Cumhuriyeti		Fotoğraf	
Pafta No.		Ada No.	Parsel No.	Niteligi		Yüzölçümü	
102/1741a	556	10	10	4-531,91 m2			
Sınırı		Planıdır:		Zemin Sıra No:		94799556	
KAT MÜLKİYETİ		KAT İRTFAKI		DEVRE MÜLK.			
Satış Bedeli		Niteligi		Arsa Payı		Blok No.	
0,00		Mükter		1000000		3/1A	
Kat İrtfağı Tescil İşlemleri		YON PLANI		Yasadışı Planı		20072017	
Edilme Sebebi							
Sahibi		BATI EGGE GAYRİMENKUL GELİŞTİRME VE YATIRIM MENKUL DEĞERLER ANONİM ŞİRKETİ					
Geldisi		Yevmiye No.	Cilt No.	Sahife No.	Sıra No.	Tarih	Gittisi
Cilt No.	18313	6	555	20072017			Cilt No.
Sahife No.							Sahife No.
Sıra No.							Sıra No.
Tarih							Tarih

DİM Özetli İş. No: 0204 Sermaye İşlemleri İşlemlerinden başlatılmıştır. Blok No: 199

İl		DENİZLİ		Türkiye Cumhuriyeti		Fotoğraf	
İlçesi		MERKEZEFENDİ		Türkiye Cumhuriyeti		Fotoğraf	
Mahallesi		KAYAKÖY (BOZBURUN)		Türkiye Cumhuriyeti		Fotoğraf	
Köyü		KAYAKÖY (BOZBURUN)		Türkiye Cumhuriyeti		Fotoğraf	
Sokağı				Türkiye Cumhuriyeti		Fotoğraf	
Mevkii				Türkiye Cumhuriyeti		Fotoğraf	
Pafta No.		Ada No.	Parsel No.	Niteligi		Yüzölçümü	
102/1741a	556	10	10	4-531,91 m2			
Sınırı		Planıdır:		Zemin Sıra No:		94799550	
KAT MÜLKİYETİ		KAT İRTFAKI		DEVRE MÜLK.			
Satış Bedeli		Niteligi		Arsa Payı		Blok No.	
0,00		Mükter		1000000		3/1A	
Kat İrtfağı Tescil İşlemleri		YON PLANI		Yasadışı Planı		20072017	
Edilme Sebebi							
Sahibi		BATI EGGE GAYRİMENKUL GELİŞTİRME VE YATIRIM MENKUL DEĞERLER ANONİM ŞİRKETİ					
Geldisi		Yevmiye No.	Cilt No.	Sahife No.	Sıra No.	Tarih	Gittisi
Cilt No.	18313	6	555	20072017			Cilt No.
Sahife No.							Sahife No.
Sıra No.							Sıra No.
Tarih							Tarih

DİM Özetli İş. No: 0204 Sermaye İşlemleri İşlemlerinden başlatılmıştır. Blok No: 199

İli DENİZLİ		Türkiye Cumhuriyeti		Fotoğraf	
İlçesi MERKEZEFENDİ		T.C.		Fotoğraf	
Mahallesi KAYAKÖY (BOZBURUN)		TAPU SENEDİ		Fotoğraf	
Köyü					
Sokağı					
Mevkii					
Pafta No.	Ada No.	Parsel No.	Niteligi	Yüzölçümü	
22a1761s	556	10	Arsa	ha	m ² dm ²
				64.531,91	m ²
Sınırı Planıdadır					
Zemin Sıra No: 96799407					
KAT MÜLKİYETİ <input type="checkbox"/>		KAT İRTİFAKI <input type="checkbox"/>		DEVRE MÜLK <input type="checkbox"/>	
Satış Bedeli	Niteligi	Arsa Payı	Blok No.	Kat No.	Bağmsuz Bim. No.
5.00	Mükat	10.0000	01.00	0	20
Kat İrtifağı Tesisi İsminden: YON PLANI - Yönetim Planı: 28072017					
Edinme Sebabi					
Sahibi BATELİGE GAYRİMENKUL GİRİŞTİRME VE YATIRIM TİCARİET ANONİM ŞİRKETİ					
Geçitli	Yerliye No.	Cilt No.	Sahife No.	Sıra No.	Tarih
Cilt No.	8313	4	561		28/07/2017
Sahife No.					
Sıra No.					
Tarih					

DİM Ö Başı İy. No. Diğer Şerhler İçin Notlar Bölümüne Başvurunuz. Blok No 199

İli DENİZLİ		Türkiye Cumhuriyeti		Fotoğraf	
İlçesi MERKEZEFENDİ		T.C.		Fotoğraf	
Mahallesi KAYAKÖY (BOZBURUN)		TAPU SENEDİ		Fotoğraf	
Köyü					
Sokağı					
Mevkii					
Pafta No.	Ada No.	Parsel No.	Niteligi	Yüzölçümü	
22a1761s	556	10	Arsa	ha	m ² dm ²
				64.531,91	m ²
Sınırı Planıdadır					
Zemin Sıra No: 96799407					
KAT MÜLKİYETİ <input type="checkbox"/>		KAT İRTİFAKI <input type="checkbox"/>		DEVRE MÜLK <input type="checkbox"/>	
Satış Bedeli	Niteligi	Arsa Payı	Blok No.	Kat No.	Bağmsuz Bim. No.
5.00	Mükat	10.0000	01.00	0	20
Kat İrtifağı Tesisi İsminden: YON PLANI - Yönetim Planı: 28072017					
Edinme Sebabi					
Sahibi BATELİGE GAYRİMENKUL GİRİŞTİRME VE YATIRIM TİCARİET ANONİM ŞİRKETİ					
Geçitli	Yerliye No.	Cilt No.	Sahife No.	Sıra No.	Tarih
Cilt No.	8313	4	561		28/07/2017
Sahife No.					
Sıra No.					
Tarih					

DİM Ö Başı İy. No. Diğer Şerhler İçin Notlar Bölümüne Başvurunuz. Blok No 199

İli DENİZLİ		Türkiye Cumhuriyeti		Fotoğraf	
İlçesi MERKEZEFENDİ		T.C.		Fotoğraf	
Mahallesi KAYAKÖY (BOZBURUN)		TAPU SENEDİ		Fotoğraf	
Köyü					
Sokağı					
Mevkii					
Pafta No.	Ada No.	Parsel No.	Niteligi	Yüzölçümü	
22a1761s	556	10	Arsa	ha	m ² dm ²
				64.531,91	m ²
Sınırı Planıdadır					
Zemin Sıra No: 96799471					
KAT MÜLKİYETİ <input type="checkbox"/>		KAT İRTİFAKI <input type="checkbox"/>		DEVRE MÜLK <input type="checkbox"/>	
Satış Bedeli	Niteligi	Arsa Payı	Blok No.	Kat No.	Bağmsuz Bim. No.
5.00	Mükat	10.0000	01.00	0	20
Kat İrtifağı Tesisi İsminden: YON PLANI - Yönetim Planı: 28072017					
Edinme Sebabi					
Sahibi BATELİGE GAYRİMENKUL GİRİŞTİRME VE YATIRIM TİCARİET ANONİM ŞİRKETİ					
Geçitli	Yerliye No.	Cilt No.	Sahife No.	Sıra No.	Tarih
Cilt No.	8313	4	561		28/07/2017
Sahife No.					
Sıra No.					
Tarih					

DİM Ö Başı İy. No. Diğer Şerhler İçin Notlar Bölümüne Başvurunuz. Blok No 199

İli DENİZLİ		Türkiye Cumhuriyeti		Fotoğraf	
İlçesi MERKEZEFENDİ		T.C.		Fotoğraf	
Mahallesi KAYAKÖY (BOZBURUN)		TAPU SENEDİ		Fotoğraf	
Köyü					
Sokağı					
Mevkii					
Pafta No.	Ada No.	Parsel No.	Niteligi	Yüzölçümü	
22a1761s	556	10	Arsa	ha	m ² dm ²
				64.531,91	m ²
Sınırı Planıdadır					
Zemin Sıra No: 96799473					
KAT MÜLKİYETİ <input type="checkbox"/>		KAT İRTİFAKI <input type="checkbox"/>		DEVRE MÜLK <input type="checkbox"/>	
Satış Bedeli	Niteligi	Arsa Payı	Blok No.	Kat No.	Bağmsuz Bim. No.
5.00	Mükat	10.0000	01.00	0	20
Kat İrtifağı Tesisi İsminden: YON PLANI - Yönetim Planı: 28072017					
Edinme Sebabi					
Sahibi BATELİGE GAYRİMENKUL GİRİŞTİRME VE YATIRIM TİCARİET ANONİM ŞİRKETİ					
Geçitli	Yerliye No.	Cilt No.	Sahife No.	Sıra No.	Tarih
Cilt No.	8313	4	561		28/07/2017
Sahife No.					
Sıra No.					
Tarih					

DİM Ö Başı İy. No. Diğer Şerhler İçin Notlar Bölümüne Başvurunuz. Blok No 199

İl		DENİZLİ		Türkiye Cumhuriyeti		Fotoğraf	
İlçesi		MERKEZEFENDİ		TAPU SENEDİ		Fotoğraf	
Mahallesi		KAYAKÖY (BOZBURUN)					
Köyü							
Sokağı							
Mevkii							
Patla No.	Ada No.	Parsel No.	Niteligi		Yüzölçümü		
155	19	201			ha	m ²	d ² m ²
Pafta Tarih		555		19		2017	
Alan		64.531,91 m ²					
Sınırı		Planlıdır					
Zemin Sıra No.		9678972					
KAT MÜLKİYETİ		KAT İRTİFAKI		DEVRE MÜLK			
Satış Bedeli		Niteligi		Arsa Payı		Blok No.	
5.80		Mükter		2349000		KAT No.	
Edinme Sebebi		KAT İRTİFAKI Tesisi İşlenmesinde YOK PLANI Yineleme Planı : 20072017				Başlangıç Bim. No.	
Sahibi		BATTI EGE GAYRİMENKUL GELİŞTİRME VE YATIRIM TİCARİT ANONİM ŞİRKETİ					
Geldisi		Yevmiye No.		Cilt No.		Sahife No.	
Cilt No.		8313		6		20072017	
Sahife No.		1		1		1	
Sıra No.		1		1		1	
Tarih		20072017					

DİM Ö Beşer Ş. No. Diğer Sermaye İşlemleri Kurulundan Başvuruya... Blok No. 199

İl		DENİZLİ		Türkiye Cumhuriyeti		Fotoğraf	
İlçesi		MERKEZEFENDİ		TAPU SENEDİ		Fotoğraf	
Mahallesi		KAYAKÖY (BOZBURUN)					
Köyü							
Sokağı							
Mevkii							
Patla No.	Ada No.	Parsel No.	Niteligi		Yüzölçümü		
155	19	201			ha	m ²	d ² m ²
Pafta Tarih		555		19		2017	
Alan		64.531,91 m ²					
Sınırı		Planlıdır					
Zemin Sıra No.		9678972					
KAT MÜLKİYETİ		KAT İRTİFAKI		DEVRE MÜLK			
Satış Bedeli		Niteligi		Arsa Payı		Blok No.	
5.80		Mükter		2349000		KAT No.	
Edinme Sebebi		KAT İRTİFAKI Tesisi İşlenmesinde YOK PLANI Yineleme Planı : 20072017				Başlangıç Bim. No.	
Sahibi		BATTI EGE GAYRİMENKUL GELİŞTİRME VE YATIRIM TİCARİT ANONİM ŞİRKETİ					
Geldisi		Yevmiye No.		Cilt No.		Sahife No.	
Cilt No.		8313		6		20072017	
Sahife No.		1		1		1	
Sıra No.		1		1		1	
Tarih		20072017					

DİM Ö Beşer Ş. No. Diğer Sermaye İşlemleri Kurulundan Başvuruya... Blok No. 199

İl		DENİZLİ		Türkiye Cumhuriyeti		Fotoğraf	
İlçesi		MERKEZEFENDİ		TAPU SENEDİ		Fotoğraf	
Mahallesi		KAYAKÖY (BOZBURUN)					
Köyü							
Sokağı							
Mevkii							
Patla No.	Ada No.	Parsel No.	Niteligi		Yüzölçümü		
155	19	201			ha	m ²	d ² m ²
Pafta Tarih		555		19		2017	
Alan		64.531,91 m ²					
Sınırı		Planlıdır					
Zemin Sıra No.		9678955					
KAT MÜLKİYETİ		KAT İRTİFAKI		DEVRE MÜLK			
Satış Bedeli		Niteligi		Arsa Payı		Blok No.	
0,00		Mükter		1000000		KAT No.	
Edinme Sebebi		KAT İRTİFAKI Tesisi İşlenmesinde YOK PLANI Yineleme Planı : 20072017				Başlangıç Bim. No.	
Sahibi		BATTI EGE GAYRİMENKUL GELİŞTİRME VE YATIRIM TİCARİT ANONİM ŞİRKETİ					
Geldisi		Yevmiye No.		Cilt No.		Sahife No.	
Cilt No.		8313		5		20072017	
Sahife No.		1		1		1	
Sıra No.		1		1		1	
Tarih		20072017					

DİM Ö Beşer Ş. No. Diğer Sermaye İşlemleri Kurulundan Başvuruya... Blok No. 199

İl		DENİZLİ		Türkiye Cumhuriyeti		Fotoğraf	
İlçesi		MERKEZEFENDİ		TAPU SENEDİ		Fotoğraf	
Mahallesi		KAYAKÖY (BOZBURUN)					
Köyü							
Sokağı							
Mevkii							
Patla No.	Ada No.	Parsel No.	Niteligi		Yüzölçümü		
155	19	201			ha	m ²	d ² m ²
Pafta Tarih		555		19		2017	
Alan		64.531,91 m ²					
Sınırı		Planlıdır					
Zemin Sıra No.		9678961					
KAT MÜLKİYETİ		KAT İRTİFAKI		DEVRE MÜLK			
Satış Bedeli		Niteligi		Arsa Payı		Blok No.	
0,00		Mükter		1000000		KAT No.	
Edinme Sebebi		KAT İRTİFAKI Tesisi İşlenmesinde YOK PLANI Yineleme Planı : 20072017				Başlangıç Bim. No.	
Sahibi		BATTI EGE GAYRİMENKUL GELİŞTİRME VE YATIRIM TİCARİT ANONİM ŞİRKETİ					
Geldisi		Yevmiye No.		Cilt No.		Sahife No.	
Cilt No.		8313		7		20072017	
Sahife No.		1		1		1	
Sıra No.		1		1		1	
Tarih		20072017					

DİM Ö Beşer Ş. No. Diğer Sermaye İşlemleri Kurulundan Başvuruya... Blok No. 199

İli		DENİZLİ		Türkiye Cumhuriyeti		Fotoğraf	
İlçesi		MERKEZEFENDİ		T.C. Cumhuriyeti		Fotoğraf	
Mahallesi		KAYAKÖY (BOZBURUN)		T.C. Cumhuriyeti		Fotoğraf	
Köyü		KAYAKÖY (BOZBURUN)		T.C. Cumhuriyeti		Fotoğraf	
Sokağı				T.C. Cumhuriyeti		Fotoğraf	
Mevkii				T.C. Cumhuriyeti		Fotoğraf	
Pafta No.	Ada No.	Parsel No.	Niteligi	Yüzölçümü			
02a17da	556	10	Arsa	ha	m ²	dm ²	64.531,91 m ²
Sınırı		Planlıdır		Zemin Sicil No: 9379631			
KAT MÜLKİYETİ		KAT İRTİFAKI		DEVRE MÜLK			
Satış Bedeli	Niteligi	Arsa Payı	Blok No.	Kat No.	Bağlama Bt. No.		
0,00	Mükter	3842000	010	1	2		
Edinme Sebebi		Kırsal İstisna Tesisi İşletiminde YON PLANI Yıllık Plan : 2017/2017					
Sahibi		BATTI GEÇERLİ GAYRİMENKUL GELİŞTİRME VE YATIRIM MENKUL ANONİM ŞİRKETİ					
Geldisi	Yerimeye No.	Cilt No.	Sahife No.	Sıra No.	Tarih	Gittisi	
Cilt No.	10315	7	615		2017/2017	Cilt No.	
Sahife No.						Sahife No.	
Sıra No.						Sıra No.	
Tarih						Tarih	

D.M.O. Başm. İlg. Md. Diğer Sermaye İşlemleri Kurulundan Başvurular: [] [] [] [] Blok No: 199

İli		DENİZLİ		Türkiye Cumhuriyeti		Fotoğraf	
İlçesi		MERKEZEFENDİ		T.C. Cumhuriyeti		Fotoğraf	
Mahallesi		KAYAKÖY (BOZBURUN)		T.C. Cumhuriyeti		Fotoğraf	
Köyü		KAYAKÖY (BOZBURUN)		T.C. Cumhuriyeti		Fotoğraf	
Sokağı				T.C. Cumhuriyeti		Fotoğraf	
Mevkii				T.C. Cumhuriyeti		Fotoğraf	
Pafta No.	Ada No.	Parsel No.	Niteligi	Yüzölçümü			
02a17da	556	10	Arsa	ha	m ²	dm ²	64.531,91 m ²
Sınırı		Planlıdır		Zemin Sicil No: 9379631			
KAT MÜLKİYETİ		KAT İRTİFAKI		DEVRE MÜLK			
Satış Bedeli	Niteligi	Arsa Payı	Blok No.	Kat No.	Bağlama Bt. No.		
0,00	Mükter	3842000	010	1	2		
Edinme Sebebi		Kırsal İstisna Tesisi İşletiminde YON PLANI Yıllık Plan : 2017/2017					
Sahibi		BATTI GEÇERLİ GAYRİMENKUL GELİŞTİRME VE YATIRIM MENKUL ANONİM ŞİRKETİ					
Geldisi	Yerimeye No.	Cilt No.	Sahife No.	Sıra No.	Tarih	Gittisi	
Cilt No.	10313	7	615		2017/2017	Cilt No.	
Sahife No.						Sahife No.	
Sıra No.						Sıra No.	
Tarih						Tarih	

D.M.O. Başm. İlg. Md. Diğer Sermaye İşlemleri Kurulundan Başvurular: [] [] [] [] Blok No: 199

İli		DENİZLİ		Türkiye Cumhuriyeti		Fotoğraf	
İlçesi		MERKEZEFENDİ		T.C. Cumhuriyeti		Fotoğraf	
Mahallesi		KAYAKÖY (BOZBURUN)		T.C. Cumhuriyeti		Fotoğraf	
Köyü		KAYAKÖY (BOZBURUN)		T.C. Cumhuriyeti		Fotoğraf	
Sokağı				T.C. Cumhuriyeti		Fotoğraf	
Mevkii				T.C. Cumhuriyeti		Fotoğraf	
Pafta No.	Ada No.	Parsel No.	Niteligi	Yüzölçümü			
02a17da	556	10	Arsa	ha	m ²	dm ²	64.531,91 m ²
Sınırı		Planlıdır		Zemin Sicil No: 9379633			
KAT MÜLKİYETİ		KAT İRTİFAKI		DEVRE MÜLK			
Satış Bedeli	Niteligi	Arsa Payı	Blok No.	Kat No.	Bağlama Bt. No.		
0,00	Mükter	3842000	010	1	2		
Edinme Sebebi		Kırsal İstisna Tesisi İşletiminde YON PLANI Yıllık Plan : 2017/2017					
Sahibi		BATTI GEÇERLİ GAYRİMENKUL GELİŞTİRME VE YATIRIM MENKUL ANONİM ŞİRKETİ					
Geldisi	Yerimeye No.	Cilt No.	Sahife No.	Sıra No.	Tarih	Gittisi	
Cilt No.	10313	7	617		2017/2017	Cilt No.	
Sahife No.						Sahife No.	
Sıra No.						Sıra No.	
Tarih						Tarih	

D.M.O. Başm. İlg. Md. Diğer Sermaye İşlemleri Kurulundan Başvurular: [] [] [] [] Blok No: 199

İli		DENİZLİ		Türkiye Cumhuriyeti		Fotoğraf	
İlçesi		MERKEZEFENDİ		T.C. Cumhuriyeti		Fotoğraf	
Mahallesi		KAYAKÖY (BOZBURUN)		T.C. Cumhuriyeti		Fotoğraf	
Köyü		KAYAKÖY (BOZBURUN)		T.C. Cumhuriyeti		Fotoğraf	
Sokağı				T.C. Cumhuriyeti		Fotoğraf	
Mevkii				T.C. Cumhuriyeti		Fotoğraf	
Pafta No.	Ada No.	Parsel No.	Niteligi	Yüzölçümü			
02a17da	556	10	Arsa	ha	m ²	dm ²	64.531,91 m ²
Sınırı		Planlıdır		Zemin Sicil No: 9379631			
KAT MÜLKİYETİ		KAT İRTİFAKI		DEVRE MÜLK			
Satış Bedeli	Niteligi	Arsa Payı	Blok No.	Kat No.	Bağlama Bt. No.		
0,00	Mükter	3842000	010	1	2		
Edinme Sebebi		Kırsal İstisna Tesisi İşletiminde YON PLANI Yıllık Plan : 2017/2017					
Sahibi		BATTI GEÇERLİ GAYRİMENKUL GELİŞTİRME VE YATIRIM MENKUL ANONİM ŞİRKETİ					
Geldisi	Yerimeye No.	Cilt No.	Sahife No.	Sıra No.	Tarih	Gittisi	
Cilt No.	10313	7	617		2017/2017	Cilt No.	
Sahife No.						Sahife No.	
Sıra No.						Sıra No.	
Tarih						Tarih	

D.M.O. Başm. İlg. Md. Diğer Sermaye İşlemleri Kurulundan Başvurular: [] [] [] [] Blok No: 199

İl		DENİZLİ		Türkiye Cumhuriyeti		Fotoğraf	
İlçesi		MERKEZ/BEĞENDİ		T.C. Cumhuriyeti		Fotoğraf	
Mahallesi		KAYAKÖY-(BOZBURUN)		T.C. Cumhuriyeti		Fotoğraf	
Köyü		KAYAKÖY-(BOZBURUN)		T.C. Cumhuriyeti		Fotoğraf	
Sokağı				T.C. Cumhuriyeti		Fotoğraf	
Mevkii				T.C. Cumhuriyeti		Fotoğraf	
Pafta No.		Ada No.	Parşel No.	Niteliği		Yazılı Ölçümü	
4221746	515	10	ANA			ha	m ²
Sınırı		Planlıdır		Zemin Sıra No: 9678144			
KAT MÜLKİYETİ		KAT İRTİFAKI		DEVRE MÜLK			
Satış Bedeli		Niteliği	Arsa Payı	Blök No.	Kat No.	Bağlı m ² Bm. No.	
0,00	Müktes	2800000	0,00	1	23		
Edirme Sebabi		Kat İrtifakı Tesisi İçerisinde, YON PLANI : Yarıdan Plan : 28072017					
Sahibi		BATEGE GAYRİMENKUL GELİSTİRME VE YATIRIM TİCARİET ANONİM ŞİRKETİ					
Geldisi	Yevmiye No.	Cilt No.	Sahife No.	Sıra No.	Tarih	Gittisi	
Cilt No.	18313	7	439		28072017	Cilt No.	
Sahife No.						Sahife No.	
Sıra No.						Sıra No.	
Tarih						Tarih	

DİMÖ Satış No: 199

İl		DENİZLİ		Türkiye Cumhuriyeti		Fotoğraf	
İlçesi		MERKEZ/BEĞENDİ		T.C. Cumhuriyeti		Fotoğraf	
Mahallesi		KAYAKÖY-(BOZBURUN)		T.C. Cumhuriyeti		Fotoğraf	
Köyü		KAYAKÖY-(BOZBURUN)		T.C. Cumhuriyeti		Fotoğraf	
Sokağı				T.C. Cumhuriyeti		Fotoğraf	
Mevkii				T.C. Cumhuriyeti		Fotoğraf	
Pafta No.		Ada No.	Parşel No.	Niteliği		Yazılı Ölçümü	
4221746	516	10	ANA			ha	m ²
Sınırı		Planlıdır		Zemin Sıra No: 9678145			
KAT MÜLKİYETİ		KAT İRTİFAKI		DEVRE MÜLK			
Satış Bedeli		Niteliği	Arsa Payı	Blök No.	Kat No.	Bağlı m ² Bm. No.	
6,80	Müktes	3000000	0,00	1	23		
Edirme Sebabi		Kat İrtifakı Tesisi İçerisinde, YON PLANI : Yarıdan Plan : 28072017					
Sahibi		BATEGE GAYRİMENKUL GELİSTİRME VE YATIRIM TİCARİET ANONİM ŞİRKETİ					
Geldisi	Yevmiye No.	Cilt No.	Sahife No.	Sıra No.	Tarih	Gittisi	
Cilt No.	18313	7	439		28072017	Cilt No.	
Sahife No.						Sahife No.	
Sıra No.						Sıra No.	
Tarih						Tarih	

DİMÖ Satış No: 199

İl		DENİZLİ		Türkiye Cumhuriyeti		Fotoğraf	
İlçesi		MERKEZ/BEĞENDİ		T.C. Cumhuriyeti		Fotoğraf	
Mahallesi		KAYAKÖY-(BOZBURUN)		T.C. Cumhuriyeti		Fotoğraf	
Köyü		KAYAKÖY-(BOZBURUN)		T.C. Cumhuriyeti		Fotoğraf	
Sokağı				T.C. Cumhuriyeti		Fotoğraf	
Mevkii				T.C. Cumhuriyeti		Fotoğraf	
Pafta No.		Ada No.	Parşel No.	Niteliği		Yazılı Ölçümü	
4221746	756	10	ANA			ha	m ²
Sınırı		Planlıdır		Zemin Sıra No: 9678144			
KAT MÜLKİYETİ		KAT İRTİFAKI		DEVRE MÜLK			
Satış Bedeli		Niteliği	Arsa Payı	Blök No.	Kat No.	Bağlı m ² Bm. No.	
0,00	Müktes	2800000	0,00	1	23		
Edirme Sebabi		Kat İrtifakı Tesisi İçerisinde, YON PLANI : Yarıdan Plan : 28072017					
Sahibi		BATEGE GAYRİMENKUL GELİSTİRME VE YATIRIM TİCARİET ANONİM ŞİRKETİ					
Geldisi	Yevmiye No.	Cilt No.	Sahife No.	Sıra No.	Tarih	Gittisi	
Cilt No.	18313	7	439		28072017	Cilt No.	
Sahife No.						Sahife No.	
Sıra No.						Sıra No.	
Tarih						Tarih	

DİMÖ Satış No: 199

İl		DENİZLİ		Türkiye Cumhuriyeti		Fotoğraf	
İlçesi		MERKEZ/BEĞENDİ		T.C. Cumhuriyeti		Fotoğraf	
Mahallesi		KAYAKÖY-(BOZBURUN)		T.C. Cumhuriyeti		Fotoğraf	
Köyü		KAYAKÖY-(BOZBURUN)		T.C. Cumhuriyeti		Fotoğraf	
Sokağı				T.C. Cumhuriyeti		Fotoğraf	
Mevkii				T.C. Cumhuriyeti		Fotoğraf	
Pafta No.		Ada No.	Parşel No.	Niteliği		Yazılı Ölçümü	
4221746	556	10	ANA			ha	m ²
Sınırı		Planlıdır		Zemin Sıra No: 9678174			
KAT MÜLKİYETİ		KAT İRTİFAKI		DEVRE MÜLK			
Satış Bedeli		Niteliği	Arsa Payı	Blök No.	Kat No.	Bağlı m ² Bm. No.	
0,00	Müktes	6500000	0,00	1	23		
Edirme Sebabi		Kat İrtifakı Tesisi İçerisinde, YON PLANI : Yarıdan Plan : 28072017					
Sahibi		BATEGE GAYRİMENKUL GELİSTİRME VE YATIRIM TİCARİET ANONİM ŞİRKETİ					
Geldisi	Yevmiye No.	Cilt No.	Sahife No.	Sıra No.	Tarih	Gittisi	
Cilt No.	18313	8	439		28072017	Cilt No.	
Sahife No.						Sahife No.	
Sıra No.						Sıra No.	
Tarih						Tarih	

DİMÖ Satış No: 199

İli		DENİZLİ		Türkiye Cumhuriyeti		Fotoğraf	
İlçesi		MERKEZ/EFENDİ		T.C. Bayrak		Fotoğraf	
Mahallesi		KAYAKÖY (BOZBURUN)		T.C. Bayrak		Fotoğraf	
Köyü				T.C. Bayrak		Fotoğraf	
Sokağı				T.C. Bayrak		Fotoğraf	
Mevkii				T.C. Bayrak		Fotoğraf	
Pafta No.		Ada No.		Parşel No.		Nispeti	
556		10		Ara		64.531.91 m2	
Sınırı		Planıdır		Zemin Sınırı No.		9579619	
KAT MÜLKİYETİ		KAT İRTİFAKI		DEVRE MÜLK			
Satış Bedeli		Nispeti		Arsa Payı		Blok No.	
5.00		Makus		65.98000		Kat No.	
Kıta İrtifağı Tescil İşleminde		YÖN PLANI / Yönetim Planı		20/07/2017		Bağınmaz Etm. No.	
Edinme Sebebi							
MÜHÜRLEME GAYRİMENKUL-GELECEKTE YATIRIM HİSSELERİ ANONİM-Tar		Sahibi		ŞİRKETİ			
Geldisi		Yevmiye No.		Cilt No.		Sıra No.	
Cilt No.		8313		9		38072017	
Sahife No.		Sahife No.		Sahife No.		Sahife No.	
Sıra No.		Sıra No.		Sıra No.		Sıra No.	
Tarih		Tarih		Tarih		Tarih	

D.M.O. Başın İy. M. Dönem Sermaye İşlemleri Kurulundan bastırılmıştır. Blok No: 199

İli		DENİZLİ		Türkiye Cumhuriyeti		Fotoğraf	
İlçesi		MERKEZ/EFENDİ		T.C. Bayrak		Fotoğraf	
Mahallesi		KAYAKÖY (BOZBURUN)		T.C. Bayrak		Fotoğraf	
Köyü				T.C. Bayrak		Fotoğraf	
Sokağı				T.C. Bayrak		Fotoğraf	
Mevkii				T.C. Bayrak		Fotoğraf	
Pafta No.		Ada No.		Parşel No.		Nispeti	
556		10		Ara		64.531.91 m2	
Sınırı		Planıdır		Zemin Sınırı No.		9679620	
KAT MÜLKİYETİ		KAT İRTİFAKI		DEVRE MÜLK			
Satış Bedeli		Nispeti		Arsa Payı		Blok No.	
5.00		Makus		65.98000		Kat No.	
Kıta İrtifağı Tescil İşleminde		YÖN PLANI / Yönetim Planı		20/07/2017		Bağınmaz Etm. No.	
Edinme Sebebi							
MÜHÜRLEME GAYRİMENKUL-GELECEKTE YATIRIM HİSSELERİ ANONİM-Tar		Sahibi		ŞİRKETİ			
Geldisi		Yevmiye No.		Cilt No.		Sıra No.	
Cilt No.		18313		9		38072017	
Sahife No.		Sahife No.		Sahife No.		Sahife No.	
Sıra No.		Sıra No.		Sıra No.		Sıra No.	
Tarih		Tarih		Tarih		Tarih	

D.M.O. Başın İy. M. Dönem Sermaye İşlemleri Kurulundan bastırılmıştır. Blok No: 199

İli		DENİZLİ		Türkiye Cumhuriyeti		Fotoğraf	
İlçesi		MERKEZ/EFENDİ		T.C. Bayrak		Fotoğraf	
Mahallesi		KAYAKÖY (BOZBURUN)		T.C. Bayrak		Fotoğraf	
Köyü				T.C. Bayrak		Fotoğraf	
Sokağı				T.C. Bayrak		Fotoğraf	
Mevkii				T.C. Bayrak		Fotoğraf	
Pafta No.		Ada No.		Parşel No.		Nispeti	
556		10		Ara		64.531.91 m2	
Sınırı		Planıdır		Zemin Sınırı No.		9579622	
KAT MÜLKİYETİ		KAT İRTİFAKI		DEVRE MÜLK			
Satış Bedeli		Nispeti		Arsa Payı		Blok No.	
5.00		Makus		65.98000		Kat No.	
Kıta İrtifağı Tescil İşleminde		YÖN PLANI / Yönetim Planı		20/07/2017		Bağınmaz Etm. No.	
Edinme Sebebi							
MÜHÜRLEME GAYRİMENKUL-GELECEKTE YATIRIM HİSSELERİ ANONİM-Tar		Sahibi		ŞİRKETİ			
Geldisi		Yevmiye No.		Cilt No.		Sıra No.	
Cilt No.		8313		9		38072017	
Sahife No.		Sahife No.		Sahife No.		Sahife No.	
Sıra No.		Sıra No.		Sıra No.		Sıra No.	
Tarih		Tarih		Tarih		Tarih	

D.M.O. Başın İy. M. Dönem Sermaye İşlemleri Kurulundan bastırılmıştır. Blok No: 199

İli		DENİZLİ		Türkiye Cumhuriyeti		Fotoğraf	
İlçesi		MERKEZ/EFENDİ		T.C. Bayrak		Fotoğraf	
Mahallesi		KAYAKÖY (BOZBURUN)		T.C. Bayrak		Fotoğraf	
Köyü				T.C. Bayrak		Fotoğraf	
Sokağı				T.C. Bayrak		Fotoğraf	
Mevkii				T.C. Bayrak		Fotoğraf	
Pafta No.		Ada No.		Parşel No.		Nispeti	
556		10		Ara		64.531.91 m2	
Sınırı		Planıdır		Zemin Sınırı No.		9679625	
KAT MÜLKİYETİ		KAT İRTİFAKI		DEVRE MÜLK			
Satış Bedeli		Nispeti		Arsa Payı		Blok No.	
5.00		Makus		65.98000		Kat No.	
Kıta İrtifağı Tescil İşleminde		YÖN PLANI / Yönetim Planı		20/07/2017		Bağınmaz Etm. No.	
Edinme Sebebi							
MÜHÜRLEME GAYRİMENKUL-GELECEKTE YATIRIM HİSSELERİ ANONİM-Tar		Sahibi		ŞİRKETİ			
Geldisi		Yevmiye No.		Cilt No.		Sıra No.	
Cilt No.		8313		9		38072017	
Sahife No.		Sahife No.		Sahife No.		Sahife No.	
Sıra No.		Sıra No.		Sıra No.		Sıra No.	
Tarih		Tarih		Tarih		Tarih	

D.M.O. Başın İy. M. Dönem Sermaye İşlemleri Kurulundan bastırılmıştır. Blok No: 199

İli		DENİZLİ		Türkiye Cumhuriyeti		Fotoğraf	
İlçesi		MERKEZEFENDİ		Türkiye Cumhuriyeti		Fotoğraf	
Mahallesi		KAYAKÖY (BOZBURUN)		Türkiye Cumhuriyeti		Fotoğraf	
Köyü		KAYAKÖY (BOZBURUN)		Türkiye Cumhuriyeti		Fotoğraf	
Sokağı				Türkiye Cumhuriyeti		Fotoğraf	
Mevkii				Türkiye Cumhuriyeti		Fotoğraf	
Pafta No.		Ada No.	Parsel No.	Niteligi		Yüzölçümü	
432174	356	10	Ada	64.531,91 m ²			
Sınırı		Planlıdır		Zemin Sıra No : 9479920			
KAT MÜLKIYETİ		KAT İRTİFAKI		DEVRE MÜLK			
Satış Bedeli		Niteligi		Arsa Payı		Blok No	
0,00		Mevkisi		64.531,91		Kat No	
						Başmülk Bim. No.	
Kat İrtifakı Tesisi İşlemleri, YON PLANI / Yarıdan Plan : 20072017							
Edinme Sebebi							
BATELİGE GAYRİMENKUL GELİŞTİRME VE YATIRIM TİCARİET ANONİM TİC. ŞİRKETİ							
Geldisi		Yevmiye No.	Cilt No.	Sahife No.	Sıra No.	Tarih	Gittisi
Cilt No.	8313	9	812			28/07/2017	Cilt No.
Sahife No.							Sahife No.
Sıra No.							Sıra No.
Tarih							Tarih

D.M.O. Başmülk İz. Me. Diğer Sermaye İşlemleri Kurulundan basdırılmıştır. Blok No: 199

İli		DENİZLİ		Türkiye Cumhuriyeti		Fotoğraf	
İlçesi		MERKEZEFENDİ		Türkiye Cumhuriyeti		Fotoğraf	
Mahallesi		KAYAKÖY (BOZBURUN)		Türkiye Cumhuriyeti		Fotoğraf	
Köyü		KAYAKÖY (BOZBURUN)		Türkiye Cumhuriyeti		Fotoğraf	
Sokağı				Türkiye Cumhuriyeti		Fotoğraf	
Mevkii				Türkiye Cumhuriyeti		Fotoğraf	
Pafta No.		Ada No.	Parsel No.	Niteligi		Yüzölçümü	
432174	356	10	Ada	64.531,91 m ²			
Sınırı		Planlıdır		Zemin Sıra No : 9479921			
KAT MÜLKIYETİ		KAT İRTİFAKI		DEVRE MÜLK			
Satış Bedeli		Niteligi		Arsa Payı		Blok No	
0,00		Mevkisi		64.531,91		Kat No	
						Başmülk Bim. No.	
Kat İrtifakı Tesisi İşlemleri, YON PLANI / Yarıdan Plan : 20072017							
Edinme Sebebi							
BATELİGE GAYRİMENKUL GELİŞTİRME VE YATIRIM TİCARİET ANONİM TİC. ŞİRKETİ							
Geldisi		Yevmiye No.	Cilt No.	Sahife No.	Sıra No.	Tarih	Gittisi
Cilt No.	8313	9	812			28/07/2017	Cilt No.
Sahife No.							Sahife No.
Sıra No.							Sıra No.
Tarih							Tarih

D.M.O. Başmülk İz. Me. Diğer Sermaye İşlemleri Kurulundan basdırılmıştır. Blok No: 199

İli		DENİZLİ		Türkiye Cumhuriyeti		Fotoğraf	
İlçesi		MERKEZEFENDİ		Türkiye Cumhuriyeti		Fotoğraf	
Mahallesi		KAYAKÖY (BOZBURUN)		Türkiye Cumhuriyeti		Fotoğraf	
Köyü		KAYAKÖY (BOZBURUN)		Türkiye Cumhuriyeti		Fotoğraf	
Sokağı				Türkiye Cumhuriyeti		Fotoğraf	
Mevkii				Türkiye Cumhuriyeti		Fotoğraf	
Pafta No.		Ada No.	Parsel No.	Niteligi		Yüzölçümü	
432174	356	10	Ada	64.531,91 m ²			
Sınırı		Planlıdır		Zemin Sıra No : 9479924			
KAT MÜLKIYETİ		KAT İRTİFAKI		DEVRE MÜLK			
Satış Bedeli		Niteligi		Arsa Payı		Blok No	
0,00		Mevkisi		64.531,91		Kat No	
						Başmülk Bim. No.	
Kat İrtifakı Tesisi İşlemleri, YON PLANI / Yarıdan Plan : 20072017							
Edinme Sebebi							
BATELİGE GAYRİMENKUL GELİŞTİRME VE YATIRIM TİCARİET ANONİM TİC. ŞİRKETİ							
Geldisi		Yevmiye No.	Cilt No.	Sahife No.	Sıra No.	Tarih	Gittisi
Cilt No.	8313	9	812			28/07/2017	Cilt No.
Sahife No.							Sahife No.
Sıra No.							Sıra No.
Tarih							Tarih

D.M.O. Başmülk İz. Me. Diğer Sermaye İşlemleri Kurulundan basdırılmıştır. Blok No: 199

İli		DENİZLİ		Türkiye Cumhuriyeti		Fotoğraf	
İlçesi		MERKEZEFENDİ		Türkiye Cumhuriyeti		Fotoğraf	
Mahallesi		KAYAKÖY (BOZBURUN)		Türkiye Cumhuriyeti		Fotoğraf	
Köyü		KAYAKÖY (BOZBURUN)		Türkiye Cumhuriyeti		Fotoğraf	
Sokağı				Türkiye Cumhuriyeti		Fotoğraf	
Mevkii				Türkiye Cumhuriyeti		Fotoğraf	
Pafta No.		Ada No.	Parsel No.	Niteligi		Yüzölçümü	
432174	356	10	Ada	64.531,91 m ²			
Sınırı		Planlıdır		Zemin Sıra No : 9479924			
KAT MÜLKIYETİ		KAT İRTİFAKI		DEVRE MÜLK			
Satış Bedeli		Niteligi		Arsa Payı		Blok No	
0,00		Mevkisi		64.531,91		Kat No	
						Başmülk Bim. No.	
Kat İrtifakı Tesisi İşlemleri, YON PLANI / Yarıdan Plan : 20072017							
Edinme Sebebi							
BATELİGE GAYRİMENKUL GELİŞTİRME VE YATIRIM TİCARİET ANONİM TİC. ŞİRKETİ							
Geldisi		Yevmiye No.	Cilt No.	Sahife No.	Sıra No.	Tarih	Gittisi
Cilt No.	8313	9	812			28/07/2017	Cilt No.
Sahife No.							Sahife No.
Sıra No.							Sıra No.
Tarih							Tarih

D.M.O. Başmülk İz. Me. Diğer Sermaye İşlemleri Kurulundan basdırılmıştır. Blok No: 199

İl		DENİZLİ		Türkiye Cumhuriyeti		Fotoğraf	
İlçesi		MERKEZEFENDİ		T.C.		Fotoğraf	
Mahallesi		KAYAKÖY (BOZBURUN)		T.C.		Fotoğraf	
Köyü		KAYAKÖY (BOZBURUN)		T.C.		Fotoğraf	
Sokağı				T.C.		Fotoğraf	
Mevkii				T.C.		Fotoğraf	
Pafta No.	Ada No.	Parşel No.	Niteligi	Yerleşim		ha m² dm²	
556	10	Ara		64.331.91 m²			
Sınırı		Planlıdır		Zemin Sınır No: 14720/811			
KAT MÜLKİYETİ		KAT İRTİFAKI		DEVRE MÜLK			
Satış Bedeli	Niteligi	Arsa Payı	Blok No.	Kat No.	Bağimsiz Bim. No.		
0.00	Mükellef	6140000	01	000000			
Kat İnikâla Tesisi İşletmeden YÖN-PLAN: Yönetim Planı: 204720017		Edinme Sebebi		Sahibi		BİLİMLER GAYRİMENKUL GELİŞTİRME VE YATIRIM TİCARET ANONİM TAAŞİRHİ ŞİRKETİ	
Geldisi	Yevmiye No.	Cilt No.	Sahife No.	Sıra No.	Tarih	Gittisi	
Cilt No.	3313	9	816		28/07/2017	Cilt No.	
Sahife No.						Sahife No.	
Sıra No.						Sıra No.	
Tarih						Tarih	

DİMÇ Sistem İst. Mt. Döner Sarımsığ İşletmesi tarafından basılmıştır. Blok No: 199

İl		DENİZLİ		Türkiye Cumhuriyeti		Fotoğraf	
İlçesi		MERKEZEFENDİ		T.C.		Fotoğraf	
Mahallesi		KAYAKÖY (BOZBURUN)		T.C.		Fotoğraf	
Köyü		KAYAKÖY (BOZBURUN)		T.C.		Fotoğraf	
Sokağı				T.C.		Fotoğraf	
Mevkii				T.C.		Fotoğraf	
Pafta No.	Ada No.	Parşel No.	Niteligi	Yerleşim		ha m² dm²	
556	10	Ara		64.331.91 m²			
Sınırı		Planlıdır		Zemin Sınır No: 14720/811			
KAT MÜLKİYETİ		KAT İRTİFAKI		DEVRE MÜLK			
Satış Bedeli	Niteligi	Arsa Payı	Blok No.	Kat No.	Bağimsiz Bim. No.		
0.00	Mükellef	6140000	01	000000			
Kat İnikâla Tesisi İşletmeden YÖN-PLAN: Yönetim Planı: 204720017		Edinme Sebebi		Sahibi		BİLİMLER GAYRİMENKUL GELİŞTİRME VE YATIRIM TİCARET ANONİM TAAŞİRHİ ŞİRKETİ	
Geldisi	Yevmiye No.	Cilt No.	Sahife No.	Sıra No.	Tarih	Gittisi	
Cilt No.	3313	9	812		28/07/2017	Cilt No.	
Sahife No.						Sahife No.	
Sıra No.						Sıra No.	
Tarih						Tarih	

DİMÇ Sistem İst. Mt. Döner Sarımsığ İşletmesi tarafından basılmıştır. Blok No: 199

İl		DENİZLİ		Türkiye Cumhuriyeti		Fotoğraf	
İlçesi		MERKEZEFENDİ		T.C.		Fotoğraf	
Mahallesi		KAYAKÖY (BOZBURUN)		T.C.		Fotoğraf	
Köyü		KAYAKÖY (BOZBURUN)		T.C.		Fotoğraf	
Sokağı				T.C.		Fotoğraf	
Mevkii				T.C.		Fotoğraf	
Pafta No.	Ada No.	Parşel No.	Niteligi	Yerleşim		ha m² dm²	
556	10	Ara		64.331.91 m²			
Sınırı		Planlıdır		Zemin Sınır No: 14720/811			
KAT MÜLKİYETİ		KAT İRTİFAKI		DEVRE MÜLK			
Satış Bedeli	Niteligi	Arsa Payı	Blok No.	Kat No.	Bağimsiz Bim. No.		
0.00	Mükellef	6140000	01	000000			
Kat İnikâla Tesisi İşletmeden YÖN-PLAN: Yönetim Planı: 204720017		Edinme Sebebi		Sahibi		BİLİMLER GAYRİMENKUL GELİŞTİRME VE YATIRIM TİCARET ANONİM TAAŞİRHİ ŞİRKETİ	
Geldisi	Yevmiye No.	Cilt No.	Sahife No.	Sıra No.	Tarih	Gittisi	
Cilt No.	3313	9	817		28/07/2017	Cilt No.	
Sahife No.						Sahife No.	
Sıra No.						Sıra No.	
Tarih						Tarih	

DİMÇ Sistem İst. Mt. Döner Sarımsığ İşletmesi tarafından basılmıştır. Blok No: 199

İl		DENİZLİ		Türkiye Cumhuriyeti		Fotoğraf	
İlçesi		MERKEZEFENDİ		T.C.		Fotoğraf	
Mahallesi		KAYAKÖY (BOZBURUN)		T.C.		Fotoğraf	
Köyü		KAYAKÖY (BOZBURUN)		T.C.		Fotoğraf	
Sokağı				T.C.		Fotoğraf	
Mevkii				T.C.		Fotoğraf	
Pafta No.	Ada No.	Parşel No.	Niteligi	Yerleşim		ha m² dm²	
556	10	Ara		64.331.91 m²			
Sınırı		Planlıdır		Zemin Sınır No: 14720/811			
KAT MÜLKİYETİ		KAT İRTİFAKI		DEVRE MÜLK			
Satış Bedeli	Niteligi	Arsa Payı	Blok No.	Kat No.	Bağimsiz Bim. No.		
0.00	Mükellef	6140000	01	000000			
Kat İnikâla Tesisi İşletmeden YÖN-PLAN: Yönetim Planı: 204720017		Edinme Sebebi		Sahibi		BİLİMLER GAYRİMENKUL GELİŞTİRME VE YATIRIM TİCARET ANONİM TAAŞİRHİ ŞİRKETİ	
Geldisi	Yevmiye No.	Cilt No.	Sahife No.	Sıra No.	Tarih	Gittisi	
Cilt No.	3313	9	818		28/07/2017	Cilt No.	
Sahife No.						Sahife No.	
Sıra No.						Sıra No.	
Tarih						Tarih	

DİMÇ Sistem İst. Mt. Döner Sarımsığ İşletmesi tarafından basılmıştır. Blok No: 199

Türkiye Cumhuriyeti

TAPU SENEDİ

İli: DENİZLİ İlçesi: MERKEZEFENDİ Mahallesi: KAYAKÖY (BOZBURUN) Köyü: Sokakı: Mevki:

Parça No: 556 Ada No: 10 Parsel No: Niteliği: Yüzölçümü: ha m² dm² 64.531.91 m²

Zemin Sistem No: 16791970

KAT MÜLKİYETİ KAT İRTİFAKI DEVRE MÜLK

Satış Bedeli: 0.00 Niteliği: Arsa Payı: Blok No: Kat No: Başlangıç Sıra No:

Kat İhtilafı Tarih İfadesinde YON PLANI: Yönetim Planı: 20/07/2017

Edinme Sebebi:

Sahibi: BATTISDE GAYRİMENKUL OLUŞTURULU VE YATIRIM TİCARİT ANONİM TİAR ŞİRKETİ

Geldisi	Yerimye No.	Cilt No.	Sahife No.	Sıra No.	Tarih	Gittisi
Cilt No.	8313	9	863		28/07/2017	Cilt No.
Sahife No.						Sahife No.
Sıra No.						Sıra No.
Tarih						Tarih

DİM Ö Bean M. M. E. Döner Sermaye İşletme Kurulundan basılmıştır. Blok No: 199

Türkiye Cumhuriyeti

TAPU SENEDİ

İli: DENİZLİ İlçesi: MERKEZEFENDİ Mahallesi: KAYAKÖY (BOZBURUN) Köyü: Sokakı: Mevki:

Parça No: 556 Ada No: 10 Parsel No: Niteliği: Yüzölçümü: ha m² dm² 64.531.91 m²

Zemin Sistem No: 16791970

KAT MÜLKİYETİ KAT İRTİFAKI DEVRE MÜLK

Satış Bedeli: 0.00 Niteliği: Arsa Payı: Blok No: Kat No: Başlangıç Sıra No:

Kat İhtilafı Tarih İfadesinde YON PLANI: Yönetim Planı: 20/07/2017

Edinme Sebebi:

Sahibi: BATTISDE GAYRİMENKUL OLUŞTURULU VE YATIRIM TİCARİT ANONİM TİAR ŞİRKETİ

Geldisi	Yerimye No.	Cilt No.	Sahife No.	Sıra No.	Tarih	Gittisi
Cilt No.	8313	9	870		28/07/2017	Cilt No.
Sahife No.						Sahife No.
Sıra No.						Sıra No.
Tarih						Tarih

DİM Ö Bean M. M. E. Döner Sermaye İşletme Kurulundan basılmıştır. Blok No: 199

Türkiye Cumhuriyeti

TAPU SENEDİ

İli: DENİZLİ İlçesi: MERKEZEFENDİ Mahallesi: KAYAKÖY (BOZBURUN) Köyü: Sokakı: Mevki:

Parça No: 556 Ada No: 10 Parsel No: Niteliği: Yüzölçümü: ha m² dm² 64.531.91 m²

Zemin Sistem No: 16791970

KAT MÜLKİYETİ KAT İRTİFAKI DEVRE MÜLK

Satış Bedeli: 0.00 Niteliği: Arsa Payı: Blok No: Kat No: Başlangıç Sıra No:

Kat İhtilafı Tarih İfadesinde YON PLANI: Yönetim Planı: 20/07/2017

Edinme Sebebi:

Sahibi: BATTISDE GAYRİMENKUL OLUŞTURULU VE YATIRIM TİCARİT ANONİM TİAR ŞİRKETİ

Geldisi	Yerimye No.	Cilt No.	Sahife No.	Sıra No.	Tarih	Gittisi
Cilt No.	8313	10	816		28/07/2017	Cilt No.
Sahife No.						Sahife No.
Sıra No.						Sıra No.
Tarih						Tarih

DİM Ö Bean M. M. E. Döner Sermaye İşletme Kurulundan basılmıştır. Blok No: 199

Türkiye Cumhuriyeti

TAPU SENEDİ

İli: DENİZLİ İlçesi: MERKEZEFENDİ Mahallesi: KAYAKÖY (BOZBURUN) Köyü: Sokakı: Mevki:

Parça No: 556 Ada No: 10 Parsel No: Niteliği: Yüzölçümü: ha m² dm² 64.531.91 m²

Zemin Sistem No: 16791970

KAT MÜLKİYETİ KAT İRTİFAKI DEVRE MÜLK

Satış Bedeli: 0.00 Niteliği: Arsa Payı: Blok No: Kat No: Başlangıç Sıra No:

Kat İhtilafı Tarih İfadesinde YON PLANI: Yönetim Planı: 20/07/2017

Edinme Sebebi:

Sahibi: BATTISDE GAYRİMENKUL OLUŞTURULU VE YATIRIM TİCARİT ANONİM TİAR ŞİRKETİ

Geldisi	Yerimye No.	Cilt No.	Sahife No.	Sıra No.	Tarih	Gittisi
Cilt No.	8313	10	816		28/07/2017	Cilt No.
Sahife No.						Sahife No.
Sıra No.						Sıra No.
Tarih						Tarih

DİM Ö Bean M. M. E. Döner Sermaye İşletme Kurulundan basılmıştır. Blok No: 199

İli		DENİZLİ		Türkiye Cumhuriyeti		Fotoğraf	
İlçesi		MERKEZEFENDİ		T.C. Cumhuriyeti		Fotoğraf	
Mahallesi		KAYAKÖY (BOZBURUN)		T.C. Cumhuriyeti		Fotoğraf	
Köyü		KAYAKÖY (BOZBURUN)		T.C. Cumhuriyeti		Fotoğraf	
Sokağı				T.C. Cumhuriyeti		Fotoğraf	
Mevkii				T.C. Cumhuriyeti		Fotoğraf	
Pafta No.		Ada No.	Parcel No.	Niteligi		Yüzölçümü	
40217/1a		556	10	Arsa		64.531,91 m ²	
Sınırı		Planlıdır		Zemin Sistem No.		4678993	
KAT MÜLKİYETİ		KAT İRTİFAKI		DEVRE MÜLK.			
Satış Bedeli		Niteligi		Arsa Payı		Blok No.	
0,00		Makbuz		39.000,00		22-	
Kat İstifade Tesisi İşletiminde		YON PLANI		Yerleşim Planı		2007/2617	
Edinme Sebebi							
Sahibi		BATI EĞİTİM MENKUL DEĞERLER VE YATIRIM MENKUL ANONİM TİC. ŞİRKETİ					
Geldisi		Yevmiye No.	Cilt No.	Sahife No.	Sıra No.	Tarih	Gişesi
Cilt No.		8313	10	919		28/07/2017	Cilt No.
Sahife No.		Sikine Uygundur.		Ömer ÇİFTÇİ		Sahife No.	
Sıra No.		Yatırım Menkul Değerleri		Ticaret Sicil No: 270900		Sıra No.	
Tarih						Tarih	

DM/O Basım İş. Mkt. Döner Sermaye İşletimi Kurulunca Basılmıştır. Blok No 199

İli		DENİZLİ		Türkiye Cumhuriyeti		Fotoğraf	
İlçesi		MERKEZEFENDİ		T.C. Cumhuriyeti		Fotoğraf	
Mahallesi		KAYAKÖY (BOZBURUN)		T.C. Cumhuriyeti		Fotoğraf	
Köyü		KAYAKÖY (BOZBURUN)		T.C. Cumhuriyeti		Fotoğraf	
Sokağı				T.C. Cumhuriyeti		Fotoğraf	
Mevkii				T.C. Cumhuriyeti		Fotoğraf	
Pafta No.		Ada No.	Parcel No.	Niteligi		Yüzölçümü	
40217/1a		556	10	Arsa		64.531,91 m ²	
Sınırı		Planlıdır		Zemin Sistem No.		4678993	
KAT MÜLKİYETİ		KAT İRTİFAKI		DEVRE MÜLK.			
Satış Bedeli		Niteligi		Arsa Payı		Blok No.	
0,00		Makbuz		39.000,00		22-	
Kat İstifade Tesisi İşletiminde		YON PLANI		Yerleşim Planı		2007/2617	
Edinme Sebebi							
Sahibi		BATI EĞİTİM MENKUL DEĞERLER VE YATIRIM MENKUL ANONİM TİC. ŞİRKETİ					
Geldisi		Yevmiye No.	Cilt No.	Sahife No.	Sıra No.	Tarih	Gişesi
Cilt No.		8313	10	920		28/07/2017	Cilt No.
Sahife No.		Sikine Uygundur.		Ömer ÇİFTÇİ		Sahife No.	
Sıra No.		Yatırım Menkul Değerleri		Ticaret Sicil No: 270900		Sıra No.	
Tarih						Tarih	

DM/O Basım İş. Mkt. Döner Sermaye İşletimi Kurulunca Basılmıştır. Blok No 199

İli		DENİZLİ		Türkiye Cumhuriyeti		Fotoğraf	
İlçesi		MERKEZEFENDİ		T.C. Cumhuriyeti		Fotoğraf	
Mahallesi		KAYAKÖY (BOZBURUN)		T.C. Cumhuriyeti		Fotoğraf	
Köyü		KAYAKÖY (BOZBURUN)		T.C. Cumhuriyeti		Fotoğraf	
Sokağı				T.C. Cumhuriyeti		Fotoğraf	
Mevkii				T.C. Cumhuriyeti		Fotoğraf	
Pafta No.		Ada No.	Parcel No.	Niteligi		Yüzölçümü	
40217/1a		556	10	Arsa		64.531,91 m ²	
Sınırı		Planlıdır		Zemin Sistem No.		4678993	
KAT MÜLKİYETİ		KAT İRTİFAKI		DEVRE MÜLK.			
Satış Bedeli		Niteligi		Arsa Payı		Blok No.	
0,00		Makbuz		39.000,00		22-	
Kat İstifade Tesisi İşletiminde		YON PLANI		Yerleşim Planı		2007/2617	
Edinme Sebebi							
Sahibi		BATI EĞİTİM MENKUL DEĞERLER VE YATIRIM MENKUL ANONİM TİC. ŞİRKETİ					
Geldisi		Yevmiye No.	Cilt No.	Sahife No.	Sıra No.	Tarih	Gişesi
Cilt No.		8313	10	921		28/07/2017	Cilt No.
Sahife No.		Sikine Uygundur.		Ömer ÇİFTÇİ		Sahife No.	
Sıra No.		Yatırım Menkul Değerleri		Ticaret Sicil No: 270900		Sıra No.	
Tarih						Tarih	

DM/O Basım İş. Mkt. Döner Sermaye İşletimi Kurulunca Basılmıştır. Blok No 199

İli		DENİZLİ		Türkiye Cumhuriyeti		Fotoğraf	
İlçesi		MERKEZEFENDİ		T.C. Cumhuriyeti		Fotoğraf	
Mahallesi		KAYAKÖY (BOZBURUN)		T.C. Cumhuriyeti		Fotoğraf	
Köyü		KAYAKÖY (BOZBURUN)		T.C. Cumhuriyeti		Fotoğraf	
Sokağı				T.C. Cumhuriyeti		Fotoğraf	
Mevkii				T.C. Cumhuriyeti		Fotoğraf	
Pafta No.		Ada No.	Parcel No.	Niteligi		Yüzölçümü	
40217/1a		556	10	Arsa		64.531,91 m ²	
Sınırı		Planlıdır		Zemin Sistem No.		4678993	
KAT MÜLKİYETİ		KAT İRTİFAKI		DEVRE MÜLK.			
Satış Bedeli		Niteligi		Arsa Payı		Blok No.	
0,00		Makbuz		39.000,00		22-	
Kat İstifade Tesisi İşletiminde		YON PLANI		Yerleşim Planı		2007/2617	
Edinme Sebebi							
Sahibi		BATI EĞİTİM MENKUL DEĞERLER VE YATIRIM MENKUL ANONİM TİC. ŞİRKETİ					
Geldisi		Yevmiye No.	Cilt No.	Sahife No.	Sıra No.	Tarih	Gişesi
Cilt No.		8313	10	924		28/07/2017	Cilt No.
Sahife No.		Sikine Uygundur.		Ömer ÇİFTÇİ		Sahife No.	
Sıra No.		Yatırım Menkul Değerleri		Ticaret Sicil No: 270900		Sıra No.	
Tarih						Tarih	

DM/O Basım İş. Mkt. Döner Sermaye İşletimi Kurulunca Basılmıştır. Blok No 199

İli		DENİZLİ		Türkiye Cumhuriyeti		Fotoğraf	
İlçesi		MERKEZEFENDİ		T.C. Cumhuriyeti		Fotoğraf	
Mahallesi		KAYAKÖY (BOZBURUN)		T.C. Cumhuriyeti		Fotoğraf	
Köyü		KAYAKÖY (BOZBURUN)		T.C. Cumhuriyeti		Fotoğraf	
Sokağı				T.C. Cumhuriyeti		Fotoğraf	
Mevkii				T.C. Cumhuriyeti		Fotoğraf	
Pafta No.		Ada No.		Parşel No.		Niteligi	
556		16		Ara		64.531,91 m ²	
Sınırı		Planı		Zemin Katman No.		14780941	
KAT MÜLKİYETİ		KAT İRTİFAK		DEVRE MÜLK			
Satış Bedeli		Niteligi		Arsa Payı		Blok No.	
0,00		Mevki		3304308		Dk. 6	
Kat İmlâhı Tarih: İmlâhın YON PLANI Yönetim Planı: 20472017		Edine Sebebi		SATICI EKONOMİK DEĞERLERİNE VE YATIRIM TICARET ANONİM ŞİRKETİ		SATICI EKONOMİK DEĞERLERİNE VE YATIRIM TICARET ANONİM ŞİRKETİ	
Geldisi		Yerime No.		Cilt No.		Sahife No.	
Cilt No.		8313		10		28072017	
Sahife No.							
Sıra No.							
Tarih							

DİM O Başın İy. M. Döner Sermaye İşletme Kurulundan basılmıştır. Blok No: 199

İli		DENİZLİ		Türkiye Cumhuriyeti		Fotoğraf	
İlçesi		MERKEZEFENDİ		T.C. Cumhuriyeti		Fotoğraf	
Mahallesi		KAYAKÖY (BOZBURUN)		T.C. Cumhuriyeti		Fotoğraf	
Köyü		KAYAKÖY (BOZBURUN)		T.C. Cumhuriyeti		Fotoğraf	
Sokağı				T.C. Cumhuriyeti		Fotoğraf	
Mevkii				T.C. Cumhuriyeti		Fotoğraf	
Pafta No.		Ada No.		Parşel No.		Niteligi	
556		16		Ara		64.531,91 m ²	
Sınırı		Planı		Zemin Katman No.		14780941	
KAT MÜLKİYETİ		KAT İRTİFAK		DEVRE MÜLK			
Satış Bedeli		Niteligi		Arsa Payı		Blok No.	
0,00		Mevki		3304308		Dk. 6	
Kat İmlâhı Tarih: İmlâhın YON PLANI Yönetim Planı: 20472017		Edine Sebebi		SATICI EKONOMİK DEĞERLERİNE VE YATIRIM TICARET ANONİM ŞİRKETİ		SATICI EKONOMİK DEĞERLERİNE VE YATIRIM TICARET ANONİM ŞİRKETİ	
Geldisi		Yerime No.		Cilt No.		Sahife No.	
Cilt No.		8313		10		28072017	
Sahife No.							
Sıra No.							
Tarih							

DİM O Başın İy. M. Döner Sermaye İşletme Kurulundan basılmıştır. Blok No: 199

İli		DENİZLİ		Türkiye Cumhuriyeti		Fotoğraf	
İlçesi		MERKEZEFENDİ		T.C. Cumhuriyeti		Fotoğraf	
Mahallesi		KAYAKÖY (BOZBURUN)		T.C. Cumhuriyeti		Fotoğraf	
Köyü		KAYAKÖY (BOZBURUN)		T.C. Cumhuriyeti		Fotoğraf	
Sokağı				T.C. Cumhuriyeti		Fotoğraf	
Mevkii				T.C. Cumhuriyeti		Fotoğraf	
Pafta No.		Ada No.		Parşel No.		Niteligi	
556		10		Ara		64.531,91 m ²	
Sınırı		Planı		Zemin Katman No.		14780941	
KAT MÜLKİYETİ		KAT İRTİFAK		DEVRE MÜLK			
Satış Bedeli		Niteligi		Arsa Payı		Blok No.	
0,00		Mevki		3304308		Dk. 6	
Kat İmlâhı Tarih: İmlâhın YON PLANI Yönetim Planı: 20472017		Edine Sebebi		SATICI EKONOMİK DEĞERLERİNE VE YATIRIM TICARET ANONİM ŞİRKETİ		SATICI EKONOMİK DEĞERLERİNE VE YATIRIM TICARET ANONİM ŞİRKETİ	
Geldisi		Yerime No.		Cilt No.		Sahife No.	
Cilt No.		8313		10		28072017	
Sahife No.							
Sıra No.							
Tarih							

DİM O Başın İy. M. Döner Sermaye İşletme Kurulundan basılmıştır. Blok No: 199

İli		DENİZLİ		Türkiye Cumhuriyeti		Fotoğraf	
İlçesi		MERKEZEFENDİ		T.C. Cumhuriyeti		Fotoğraf	
Mahallesi		KAYAKÖY (BOZBURUN)		T.C. Cumhuriyeti		Fotoğraf	
Köyü		KAYAKÖY (BOZBURUN)		T.C. Cumhuriyeti		Fotoğraf	
Sokağı				T.C. Cumhuriyeti		Fotoğraf	
Mevkii				T.C. Cumhuriyeti		Fotoğraf	
Pafta No.		Ada No.		Parşel No.		Niteligi	
556		13		Ara		64.531,91 m ²	
Sınırı		Planı		Zemin Katman No.		14780941	
KAT MÜLKİYETİ		KAT İRTİFAK		DEVRE MÜLK			
Satış Bedeli		Niteligi		Arsa Payı		Blok No.	
0,00		Mevki		4104010		Dk. 7	
Kat İmlâhı Tarih: İmlâhın YON PLANI Yönetim Planı: 20472017		Edine Sebebi		SATICI EKONOMİK DEĞERLERİNE VE YATIRIM TICARET ANONİM ŞİRKETİ		SATICI EKONOMİK DEĞERLERİNE VE YATIRIM TICARET ANONİM ŞİRKETİ	
Geldisi		Yerime No.		Cilt No.		Sahife No.	
Cilt No.		8313		10		28072017	
Sahife No.							
Sıra No.							
Tarih							

DİM O Başın İy. M. Döner Sermaye İşletme Kurulundan basılmıştır. Blok No: 199

İl: DENİZLİ		Türkiye Cumhuriyeti		Fotoğraf	
İlçesi: MERKEZEFENDİ		Mahallesi: KAYAKÖY (BOZBURUN)		Fotoğraf	
Köyü:		Sokağı:		Mevkii:	
Pafta No.:		Acı No.:	Parsel No.:	Niteligi:	Yüzölçümü:
m2/171a		556	10	Apa	64.531,91 m2
Sınırı: Planlıdır		Zemin Sıklık No. 46199932			
KAT MÜLKİYETİ		KAT İRTİFAKI		DEVRE MÜLK	
Satış Bedeli:		Niteligi:	Arsa Payı:	Blok No.:	Kat No.:
0,09		Makine	4430000	100	1
Kıta İhtilâk Tesisi İşletimden YON PLANI, Yönetim Planı : 20/07/2017					
Edinme Sebabi:					
Sahibi: SAHİBİ					
Geldisi:					
Cir No.:	Yerime No.:	Cir No.:	Sahife No.:	Sıra No.:	Tarih:
8313	10	28/07/2017			
Sahife No.:	Sahife No.:				
Sıra No.:	Sıra No.:				
Tarih:	Tarih:				

D.M.C. Başın İ. No. Döner Sermaye İşletmesi tarafından bastırılmıştır. Blok No. 199

İl: DENİZLİ		Türkiye Cumhuriyeti		Fotoğraf	
İlçesi: MERKEZEFENDİ		Mahallesi: KAYAKÖY (BOZBURUN)		Fotoğraf	
Köyü:		Sokağı:		Mevkii:	
Pafta No.:		Acı No.:	Parsel No.:	Niteligi:	Yüzölçümü:
m2/171a		556	10	Apa	64.531,91 m2
Sınırı: Planlıdır		Zemin Sıklık No. 46199932			
KAT MÜLKİYETİ		KAT İRTİFAKI		DEVRE MÜLK	
Satış Bedeli:		Niteligi:	Arsa Payı:	Blok No.:	Kat No.:
0,09		Makine	4430000	100	1
Kıta İhtilâk Tesisi İşletimden YON PLANI, Yönetim Planı : 20/07/2017					
Edinme Sebabi:					
Sahibi: SAHİBİ					
Geldisi:					
Cir No.:	Yerime No.:	Cir No.:	Sahife No.:	Sıra No.:	Tarih:
8313	10	28/07/2017			
Sahife No.:	Sahife No.:				
Sıra No.:	Sıra No.:				
Tarih:	Tarih:				

D.M.C. Başın İ. No. Döner Sermaye İşletmesi tarafından bastırılmıştır. Blok No. 199

İl: DENİZLİ		Türkiye Cumhuriyeti		Fotoğraf	
İlçesi: MERKEZEFENDİ		Mahallesi: KAYAKÖY (BOZBURUN)		Fotoğraf	
Köyü:		Sokağı:		Mevkii:	
Pafta No.:		Acı No.:	Parsel No.:	Niteligi:	Yüzölçümü:
m2/171a		556	10	Apa	64.531,91 m2
Sınırı: Planlıdır		Zemin Sıklık No. 46199932			
KAT MÜLKİYETİ		KAT İRTİFAKI		DEVRE MÜLK	
Satış Bedeli:		Niteligi:	Arsa Payı:	Blok No.:	Kat No.:
0,09		Makine	4430000	100	1
Kıta İhtilâk Tesisi İşletimden YON PLANI, Yönetim Planı : 20/07/2017					
Edinme Sebabi:					
Sahibi: SAHİBİ					
Geldisi:					
Cir No.:	Yerime No.:	Cir No.:	Sahife No.:	Sıra No.:	Tarih:
8313	10	28/07/2017			
Sahife No.:	Sahife No.:				
Sıra No.:	Sıra No.:				
Tarih:	Tarih:				

D.M.C. Başın İ. No. Döner Sermaye İşletmesi tarafından bastırılmıştır. Blok No. 199

İl: DENİZLİ		Türkiye Cumhuriyeti		Fotoğraf	
İlçesi: MERKEZEFENDİ		Mahallesi: KAYAKÖY (BOZBURUN)		Fotoğraf	
Köyü:		Sokağı:		Mevkii:	
Pafta No.:		Acı No.:	Parsel No.:	Niteligi:	Yüzölçümü:
m2/171a		556	10	Apa	64.531,91 m2
Sınırı: Planlıdır		Zemin Sıklık No. 46199932			
KAT MÜLKİYETİ		KAT İRTİFAKI		DEVRE MÜLK	
Satış Bedeli:		Niteligi:	Arsa Payı:	Blok No.:	Kat No.:
0,09		Makine	4430000	100	1
Kıta İhtilâk Tesisi İşletimden YON PLANI, Yönetim Planı : 20/07/2017					
Edinme Sebabi:					
Sahibi: SAHİBİ					
Geldisi:					
Cir No.:	Yerime No.:	Cir No.:	Sahife No.:	Sıra No.:	Tarih:
8313	10	28/07/2017			
Sahife No.:	Sahife No.:				
Sıra No.:	Sıra No.:				
Tarih:	Tarih:				

D.M.C. Başın İ. No. Döner Sermaye İşletmesi tarafından bastırılmıştır. Blok No. 199

İl		DENİZLİ		Türkiye Cumhuriyeti		Fotoğraf	
İlçe		MERKEZEFENDİ		TAPU SENEDİ		Fotoğraf	
Mahallesi		KAYAKÖY (BOZBURUN)					
Köyü							
Sokağı							
Mevkii							
Pafta No.	Ada No.	Parsel No.	Niteligi	Yapılandırma		Yapılandırma	
356	10	10	Ana	ha	m ²	dm ²	
Alan				64.531,91 m ²			
Sınırı		Planıdır:		Zemin Sıra No: 9678965			
KAT MÜLKIYETİ		KAT İRTFAKI		DEVRE MÜLK			
Satış Bedeli		Niteligi		Arsa Payı		Blok No.	
0,00		Müktes		100000		10	
Kat No.		Sıra No.		Tarih		Gittisi	
10		10		28/10/2017			
Sahife No.		Sıra No.		Tarih		Gittisi	
10		10		28/10/2017			
Sıra No.		Tarih		Gittisi			
10		28/10/2017					
Tarih		Gittisi					
28/10/2017							

İl		DENİZLİ		Türkiye Cumhuriyeti		Fotoğraf	
İlçe		MERKEZEFENDİ		TAPU SENEDİ		Fotoğraf	
Mahallesi		KAYAKÖY (BOZBURUN)					
Köyü							
Sokağı							
Mevkii							
Pafta No.	Ada No.	Parsel No.	Niteligi	Yapılandırma		Yapılandırma	
356	10	10	Ana	ha	m ²	dm ²	
Alan				64.531,91 m ²			
Sınırı		Planıdır:		Zemin Sıra No: 9678965			
KAT MÜLKIYETİ		KAT İRTFAKI		DEVRE MÜLK			
Satış Bedeli		Niteligi		Arsa Payı		Blok No.	
0,00		Müktes		100000		10	
Kat No.		Sıra No.		Tarih		Gittisi	
10		10		28/10/2017			
Sahife No.		Sıra No.		Tarih		Gittisi	
10		10		28/10/2017			
Sıra No.		Tarih		Gittisi			
10		28/10/2017					
Tarih		Gittisi					
28/10/2017							

İl		DENİZLİ		Türkiye Cumhuriyeti		Fotoğraf	
İlçe		MERKEZEFENDİ		TAPU SENEDİ		Fotoğraf	
Mahallesi		KAYAKÖY (BOZBURUN)					
Köyü							
Sokağı							
Mevkii							
Pafta No.	Ada No.	Parsel No.	Niteligi	Yapılandırma		Yapılandırma	
356	10	10	Ana	ha	m ²	dm ²	
Alan				64.531,91 m ²			
Sınırı		Planıdır:		Zemin Sıra No: 9678965			
KAT MÜLKIYETİ		KAT İRTFAKI		DEVRE MÜLK			
Satış Bedeli		Niteligi		Arsa Payı		Blok No.	
0,00		Müktes		100000		10	
Kat No.		Sıra No.		Tarih		Gittisi	
10		10		28/10/2017			
Sahife No.		Sıra No.		Tarih		Gittisi	
10		10		28/10/2017			
Sıra No.		Tarih		Gittisi			
10		28/10/2017					
Tarih		Gittisi					
28/10/2017							

İl		DENİZLİ		Türkiye Cumhuriyeti		Fotoğraf	
İlçe		MERKEZEFENDİ		TAPU SENEDİ		Fotoğraf	
Mahallesi		KAYAKÖY (BOZBURUN)					
Köyü							
Sokağı							
Mevkii							
Pafta No.	Ada No.	Parsel No.	Niteligi	Yapılandırma		Yapılandırma	
356	10	10	Ana	ha	m ²	dm ²	
Alan				64.531,91 m ²			
Sınırı		Planıdır:		Zemin Sıra No: 9678965			
KAT MÜLKIYETİ		KAT İRTFAKI		DEVRE MÜLK			
Satış Bedeli		Niteligi		Arsa Payı		Blok No.	
0,00		Müktes		100000		10	
Kat No.		Sıra No.		Tarih		Gittisi	
10		10		28/10/2017			
Sahife No.		Sıra No.		Tarih		Gittisi	
10		10		28/10/2017			
Sıra No.		Tarih		Gittisi			
10		28/10/2017					
Tarih		Gittisi					
28/10/2017							

ANA GAYRİMENKULÜN		Türkiye Cumhuriyeti		Fotoğraf		
İli	DENİZLİ			Fotoğraf		
İlçesi	MERKEZEFENDİ					
Mahallesi	KAYAKÖY (BOZBURUN)					
Köyü						
Sokağı						
Mevkii		TAPU SENEDİ				
Pafta No.	Ada No.	Parsel No.	Niteligi	Yüzölçümü		
156	10	Arsa		ha	m ² dmt	
156/10/1				54.531,91	m ²	
Sınırı	Planlıdır					
Zemin Katman No : 9578988						
KAT MÜLKİYETİ		KAT İRTİFAKI		DEVRE MÜLK		
Satış Bedeli	Niteligi	Arsa Payı	Blok No.	Kat No.	Bağimsiz Bim. No.	
5,00	Mükem	429000	200	6	32	
Kat İrtifakı Tesisi İçerisinde, YON PLANI Yönetim Planı : 29072017						
Edinme Sebebi						
Sahibi (ŞİRKET)						
KATILIMCI GAYRİMENKUL GELİŞTİRME VE YATIRIM TİCARİT ANONİM TAAHÜT ŞİRKETİ						
Geldisi	Yayımlı No.	Cilt No.	Sahife No.	Sıra No.	Tarih	Gişesi
Cilt No.	18113	10	121	29072017		Cilt No.
Sahife No.						Sahife No.
Sıra No.						Sıra No.
Tarih						Tarih

D.M.O. Başm. Ş. No. 199 Döner Sermaye İşletmesi Kurulundan basılmıştır.

ANA GAYRİMENKULÜN		Türkiye Cumhuriyeti		Fotoğraf		
İli	DENİZLİ			Fotoğraf		
İlçesi	MERKEZEFENDİ					
Mahallesi	KAYAKÖY (BOZBURUN)					
Köyü						
Sokağı						
Mevkii		TAPU SENEDİ				
Pafta No.	Ada No.	Parsel No.	Niteligi	Yüzölçümü		
156	10	Arsa		ha	m ² dmt	
156/10/1				54.531,91	m ²	
Sınırı	Planlıdır					
Zemin Katman No : 9578988						
KAT MÜLKİYETİ		KAT İRTİFAKI		DEVRE MÜLK		
Satış Bedeli	Niteligi	Arsa Payı	Blok No.	Kat No.	Bağimsiz Bim. No.	
5,00	Mükem	429000	200	6	32	
Kat İrtifakı Tesisi İçerisinde, YON PLANI Yönetim Planı : 29072017						
Edinme Sebebi						
Sahibi (ŞİRKET)						
KATILIMCI GAYRİMENKUL GELİŞTİRME VE YATIRIM TİCARİT ANONİM TAAHÜT ŞİRKETİ						
Geldisi	Yayımlı No.	Cilt No.	Sahife No.	Sıra No.	Tarih	Gişesi
Cilt No.	18113	10	121	29072017		Cilt No.
Sahife No.						Sahife No.
Sıra No.						Sıra No.
Tarih						Tarih

D.M.O. Başm. Ş. No. 199 Döner Sermaye İşletmesi Kurulundan basılmıştır.

ANA GAYRİMENKULÜN		Türkiye Cumhuriyeti		Fotoğraf		
İli	DENİZLİ			Fotoğraf		
İlçesi	MERKEZEFENDİ					
Mahallesi	KAYAKÖY (BOZBURUN)					
Köyü						
Sokağı						
Mevkii		TAPU SENEDİ				
Pafta No.	Ada No.	Parsel No.	Niteligi	Yüzölçümü		
156	10	Arsa		ha	m ² dmt	
156/10/1				54.531,91	m ²	
Sınırı	Planlıdır					
Zemin Katman No : 9578988						
KAT MÜLKİYETİ		KAT İRTİFAKI		DEVRE MÜLK		
Satış Bedeli	Niteligi	Arsa Payı	Blok No.	Kat No.	Bağimsiz Bim. No.	
5,00	Mükem	429000	200	6	32	
Kat İrtifakı Tesisi İçerisinde, YON PLANI Yönetim Planı : 29072017						
Edinme Sebebi						
Sahibi (ŞİRKET)						
KATILIMCI GAYRİMENKUL GELİŞTİRME VE YATIRIM TİCARİT ANONİM TAAHÜT ŞİRKETİ						
Geldisi	Yayımlı No.	Cilt No.	Sahife No.	Sıra No.	Tarih	Gişesi
Cilt No.	18113	10	121	29072017		Cilt No.
Sahife No.						Sahife No.
Sıra No.						Sıra No.
Tarih						Tarih

D.M.O. Başm. Ş. No. 199 Döner Sermaye İşletmesi Kurulundan basılmıştır.

ANA GAYRİMENKULÜN		Türkiye Cumhuriyeti		Fotoğraf		
İli	DENİZLİ			Fotoğraf		
İlçesi	MERKEZEFENDİ					
Mahallesi	KAYAKÖY (BOZBURUN)					
Köyü						
Sokağı						
Mevkii		TAPU SENEDİ				
Pafta No.	Ada No.	Parsel No.	Niteligi	Yüzölçümü		
156	10	Arsa		ha	m ² dmt	
156/10/1				54.531,91	m ²	
Sınırı	Planlıdır					
Zemin Katman No : 9578988						
KAT MÜLKİYETİ		KAT İRTİFAKI		DEVRE MÜLK		
Satış Bedeli	Niteligi	Arsa Payı	Blok No.	Kat No.	Bağimsiz Bim. No.	
5,00	Mükem	429000	200	6	32	
Kat İrtifakı Tesisi İçerisinde, YON PLANI Yönetim Planı : 29072017						
Edinme Sebebi						
Sahibi (ŞİRKET)						
KATILIMCI GAYRİMENKUL GELİŞTİRME VE YATIRIM TİCARİT ANONİM TAAHÜT ŞİRKETİ						
Geldisi	Yayımlı No.	Cilt No.	Sahife No.	Sıra No.	Tarih	Gişesi
Cilt No.	18113	10	121	29072017		Cilt No.
Sahife No.						Sahife No.
Sıra No.						Sıra No.
Tarih						Tarih

D.M.O. Başm. Ş. No. 199 Döner Sermaye İşletmesi Kurulundan basılmıştır.

İl		DENİZLİ		Türkiye Cumhuriyeti		Fotoğraf	
İlçesi		MERKEZEFENDİ		T.C. Cumhuriyeti		Fotoğraf	
Mahallesi		KAYAKÖY (BOZBURUN)		T.C. Cumhuriyeti		Fotoğraf	
Köyü		KAYAKÖY (BOZBURUN)		T.C. Cumhuriyeti		Fotoğraf	
Sokağı				T.C. Cumhuriyeti		Fotoğraf	
Mevkii				T.C. Cumhuriyeti		Fotoğraf	
Pafta No.		Ada No.	Parsel No.	Niteligi		Yüzölçümü	
22/171a	556	13	Arsa	64.531,91 m2			
Sınırı		Planlıdır		Zemin Sıra No: 14799/063			
KAT MÜLKİYETİ		KAT İRTİFAKI		DEVRE MÜLK			
Satış Bedeli		Niteligi		Arsa Payı		Blok No.	
0,00		Müktes		33,40960		Kat No.	
Kat İhtika Tesisi İşlevi için, YÖN PLANI Yürürlük Planı : 2047/2017		Edinme Sebebi		Bağımsız Etm. No.			
Sahibi		BATEGE GAYRİMENKUL DEĞİŞTİRME VE YATIRIM TİCARET ANONİM ŞİRKETİ		Geldisi			
Cilt No.		Yevmiye No.	Cilt No.	Sahife No.	Sıra No.	Tarih	Gittisi
8313	11	1068	28/07/2017				
Sahife No.		Tarih		Gittisi			
Sıra No.		Tarih		Gittisi			
Tarih		Tarih		Gittisi			

DİĞER BİREY İÇİN: Diğer Sermaye İşlemleri Kurulundan Başvuru: [] Blok No: 199

İl		DENİZLİ		Türkiye Cumhuriyeti		Fotoğraf	
İlçesi		MERKEZEFENDİ		T.C. Cumhuriyeti		Fotoğraf	
Mahallesi		KAYAKÖY (BOZBURUN)		T.C. Cumhuriyeti		Fotoğraf	
Köyü		KAYAKÖY (BOZBURUN)		T.C. Cumhuriyeti		Fotoğraf	
Sokağı				T.C. Cumhuriyeti		Fotoğraf	
Mevkii				T.C. Cumhuriyeti		Fotoğraf	
Pafta No.		Ada No.	Parsel No.	Niteligi		Yüzölçümü	
22/171a	556	13	Arsa	64.531,91 m2			
Sınırı		Planlıdır		Zemin Sıra No: 14799/063			
KAT MÜLKİYETİ		KAT İRTİFAKI		DEVRE MÜLK			
Satış Bedeli		Niteligi		Arsa Payı		Blok No.	
0,00		Müktes		33,40960		Kat No.	
Kat İhtika Tesisi İşlevi için, YÖN PLANI Yürürlük Planı : 2047/2017		Edinme Sebebi		Bağımsız Etm. No.			
Sahibi		BATEGE GAYRİMENKUL DEĞİŞTİRME VE YATIRIM TİCARET ANONİM ŞİRKETİ		Geldisi			
Cilt No.		Yevmiye No.	Cilt No.	Sahife No.	Sıra No.	Tarih	Gittisi
8313	11	1068	28/07/2017				
Sahife No.		Tarih		Gittisi			
Sıra No.		Tarih		Gittisi			
Tarih		Tarih		Gittisi			

DİĞER BİREY İÇİN: Diğer Sermaye İşlemleri Kurulundan Başvuru: [] Blok No: 199

İl		DENİZLİ		Türkiye Cumhuriyeti		Fotoğraf	
İlçesi		MERKEZEFENDİ		T.C. Cumhuriyeti		Fotoğraf	
Mahallesi		KAYAKÖY (BOZBURUN)		T.C. Cumhuriyeti		Fotoğraf	
Köyü		KAYAKÖY (BOZBURUN)		T.C. Cumhuriyeti		Fotoğraf	
Sokağı				T.C. Cumhuriyeti		Fotoğraf	
Mevkii				T.C. Cumhuriyeti		Fotoğraf	
Pafta No.		Ada No.	Parsel No.	Niteligi		Yüzölçümü	
22/171a	556	13	Arsa	64.531,91 m2			
Sınırı		Planlıdır		Zemin Sıra No: 14799/063			
KAT MÜLKİYETİ		KAT İRTİFAKI		DEVRE MÜLK			
Satış Bedeli		Niteligi		Arsa Payı		Blok No.	
0,00		Müktes		33,40960		Kat No.	
Kat İhtika Tesisi İşlevi için, YÖN PLANI Yürürlük Planı : 2047/2017		Edinme Sebebi		Bağımsız Etm. No.			
Sahibi		BATEGE GAYRİMENKUL DEĞİŞTİRME VE YATIRIM TİCARET ANONİM ŞİRKETİ		Geldisi			
Cilt No.		Yevmiye No.	Cilt No.	Sahife No.	Sıra No.	Tarih	Gittisi
8313	11	1068	28/07/2017				
Sahife No.		Tarih		Gittisi			
Sıra No.		Tarih		Gittisi			
Tarih		Tarih		Gittisi			

DİĞER BİREY İÇİN: Diğer Sermaye İşlemleri Kurulundan Başvuru: [] Blok No: 199

İl		DENİZLİ		Türkiye Cumhuriyeti		Fotoğraf	
İlçesi		MERKEZEFENDİ		T.C. Cumhuriyeti		Fotoğraf	
Mahallesi		KAYAKÖY (BOZBURUN)		T.C. Cumhuriyeti		Fotoğraf	
Köyü		KAYAKÖY (BOZBURUN)		T.C. Cumhuriyeti		Fotoğraf	
Sokağı				T.C. Cumhuriyeti		Fotoğraf	
Mevkii				T.C. Cumhuriyeti		Fotoğraf	
Pafta No.		Ada No.	Parsel No.	Niteligi		Yüzölçümü	
22/171a	556	13	Arsa	64.531,91 m2			
Sınırı		Planlıdır		Zemin Sıra No: 14799/063			
KAT MÜLKİYETİ		KAT İRTİFAKI		DEVRE MÜLK			
Satış Bedeli		Niteligi		Arsa Payı		Blok No.	
0,00		Müktes		33,40960		Kat No.	
Kat İhtika Tesisi İşlevi için, YÖN PLANI Yürürlük Planı : 2047/2017		Edinme Sebebi		Bağımsız Etm. No.			
Sahibi		BATEGE GAYRİMENKUL DEĞİŞTİRME VE YATIRIM TİCARET ANONİM ŞİRKETİ		Geldisi			
Cilt No.		Yevmiye No.	Cilt No.	Sahife No.	Sıra No.	Tarih	Gittisi
8313	11	1068	28/07/2017				
Sahife No.		Tarih		Gittisi			
Sıra No.		Tarih		Gittisi			
Tarih		Tarih		Gittisi			

DİĞER BİREY İÇİN: Diğer Sermaye İşlemleri Kurulundan Başvuru: [] Blok No: 199

İli		DENİZLİ		 TAPU SENEDİ		Fotoğraf	
İlçesi		MERKEZEFENDİ					
Mahallesi		KAYAKÖY (BOZBURUN)					
Köyü							
Sokağı							
Mevkii							
Pafta No.	Ada No.	Parcel No.	Niteligi		Yüzölçümü		
02/17/15	556	10	Ara		ha	m ²	d ² m ²
Sınırı		Planlıdır					
KAT MÜLKİYETİ		KAT İRTİFAKI		DEVRE MÜLK			
Satış Bedeli		Niteligi		X	Arsa Payı	Blok No.	Kat No.
0.00		Makus			22/40220	70	4
Kat İhtilaf Tesisi İşleminde: YON PLANI Yürürlük Tarihi: 28/07/2017							
Edinme Sebebi							
BATTIĞE GAYRİMENKUL GELİŞTİRME VE YATIRIM TİCARİT ANONİM TİM							
Sahibi ŞİRKETİ							
Girdisi	Yevmiye No.	Cilt No.	Sahife No.	Sıra No.	Tarih	Gittisi	
Cilt No.	9313	15	113		28/07/2017	Cilt No.	
Sahife No.						Sahife No.	
Sıra No.						Sıra No.	
Tarih						Tarih	

D.M.O. Başın İy. Md. Dönür Sermaye İşlemleri tarafından bastırılmıştır. Blok No 199

İli		DENİZLİ		 TAPU SENEDİ		Fotoğraf	
İlçesi		MERKEZEFENDİ					
Mahallesi		KAYAKÖY (BOZBURUN)					
Köyü							
Sokağı							
Mevkii							
Pafta No.	Ada No.	Parcel No.	Niteligi		Yüzölçümü		
02/17/15	556	10	Ara		ha	m ²	d ² m ²
Sınırı		Planlıdır					
KAT MÜLKİYETİ		KAT İRTİFAKI		DEVRE MÜLK			
Satış Bedeli		Niteligi		X	Arsa Payı	Blok No.	Kat No.
0.00		Makus			22/40220	70	4
Kat İhtilaf Tesisi İşleminde: YON PLANI Yürürlük Tarihi: 28/07/2017							
Edinme Sebebi							
BATTIĞE GAYRİMENKUL GELİŞTİRME VE YATIRIM TİCARİT ANONİM TİM							
Sahibi ŞİRKETİ							
Girdisi	Yevmiye No.	Cilt No.	Sahife No.	Sıra No.	Tarih	Gittisi	
Cilt No.	9313	15	113		28/07/2017	Cilt No.	
Sahife No.						Sahife No.	
Sıra No.						Sıra No.	
Tarih						Tarih	

D.M.O. Başın İy. Md. Dönür Sermaye İşlemleri tarafından bastırılmıştır. Blok No 199

İli		DENİZLİ		 TAPU SENEDİ		Fotoğraf	
İlçesi		MERKEZEFENDİ					
Mahallesi		KAYAKÖY (BOZBURUN)					
Köyü							
Sokağı							
Mevkii							
Pafta No.	Ada No.	Parcel No.	Niteligi		Yüzölçümü		
02/17/15	556	10	Ara		ha	m ²	d ² m ²
Sınırı		Planlıdır					
KAT MÜLKİYETİ		KAT İRTİFAKI		DEVRE MÜLK			
Satış Bedeli		Niteligi		X	Arsa Payı	Blok No.	Kat No.
0.00		Makus			22/40220	70	4
Kat İhtilaf Tesisi İşleminde: YON PLANI Yürürlük Tarihi: 28/07/2017							
Edinme Sebebi							
BATTIĞE GAYRİMENKUL GELİŞTİRME VE YATIRIM TİCARİT ANONİM TİM							
Sahibi ŞİRKETİ							
Girdisi	Yevmiye No.	Cilt No.	Sahife No.	Sıra No.	Tarih	Gittisi	
Cilt No.	9313	15	113		28/07/2017	Cilt No.	
Sahife No.						Sahife No.	
Sıra No.						Sıra No.	
Tarih						Tarih	

D.M.O. Başın İy. Md. Dönür Sermaye İşlemleri tarafından bastırılmıştır. Blok No 199

İli		DENİZLİ		 TAPU SENEDİ		Fotoğraf	
İlçesi		MERKEZEFENDİ					
Mahallesi		KAYAKÖY (BOZBURUN)					
Köyü							
Sokağı							
Mevkii							
Pafta No.	Ada No.	Parcel No.	Niteligi		Yüzölçümü		
02/17/15	556	10	Ara		ha	m ²	d ² m ²
Sınırı		Planlıdır					
KAT MÜLKİYETİ		KAT İRTİFAKI		DEVRE MÜLK			
Satış Bedeli		Niteligi		X	Arsa Payı	Blok No.	Kat No.
0.00		Makus			22/40220	70	4
Kat İhtilaf Tesisi İşleminde: YON PLANI Yürürlük Tarihi: 28/07/2017							
Edinme Sebebi							
BATTIĞE GAYRİMENKUL GELİŞTİRME VE YATIRIM TİCARİT ANONİM TİM							
Sahibi ŞİRKETİ							
Girdisi	Yevmiye No.	Cilt No.	Sahife No.	Sıra No.	Tarih	Gittisi	
Cilt No.	9313	15	113		28/07/2017	Cilt No.	
Sahife No.						Sahife No.	
Sıra No.						Sıra No.	
Tarih						Tarih	

D.M.O. Başın İy. Md. Dönür Sermaye İşlemleri tarafından bastırılmıştır. Blok No 199

İli DENİZLİ		Türkiye Cumhuriyeti		Fotoğraf	
İlçesi MERKEZEFENDİ		Türkiye Cumhuriyeti		Fotoğraf	
Mahallesi KAYAKÖY (BOZBURUN)		Türkiye Cumhuriyeti		Fotoğraf	
Köyü		Türkiye Cumhuriyeti		Fotoğraf	
Sokağı		Türkiye Cumhuriyeti		Fotoğraf	
Mevkii		Türkiye Cumhuriyeti		Fotoğraf	
Pafta No. Ada No. Parsel No.		Niteligi		Yüzölçümü	
m2/171a 556 10 Ada				ha m ² dm ²	
Sınırı Planıdır					
KAT MÜLKİYETİ		KAT İRTİFAKI		DEVRE MÜLK	
Satis Bedeli		Niteligi		Arsa Payı	
0,00		Makam		2243000	
Kıtlıkta Tesli İşleminde YON PLANI Yürürlük Tarihi: 20/07/2017		Blok No.		Kat No.	
Edinme Sebebi		Blok No.		Kat No.	
BATTİGE GAYRİMENKUL ÇELİŞTİRME VE YATIRIM TİCARET ANONİM TİAŞ		Bağimsiz Bim. No.		Bağimsiz Bim. No.	
Sahibi		Bağimsiz Bim. No.		Bağimsiz Bim. No.	
Geldisi		Yatırıya No.		Cilt No.	
Cilt No.		Yatırıya No.		Cilt No.	
Sahife No.		Cilt No.		Sahife No.	
Sıra No.		Sahife No.		Sahife No.	
Tarih		Sıra No.		Sıra No.	
		Tarih		Tarih	

DİMÖ Bazen İş. Mt. Dönem Sermaye İşlemleri Sıra Sıra Başlatılmıyor. Blok No 199

İli DENİZLİ		Türkiye Cumhuriyeti		Fotoğraf	
İlçesi MERKEZEFENDİ		Türkiye Cumhuriyeti		Fotoğraf	
Mahallesi KAYAKÖY (BOZBURUN)		Türkiye Cumhuriyeti		Fotoğraf	
Köyü		Türkiye Cumhuriyeti		Fotoğraf	
Sokağı		Türkiye Cumhuriyeti		Fotoğraf	
Mevkii		Türkiye Cumhuriyeti		Fotoğraf	
Pafta No. Ada No. Parsel No.		Niteligi		Yüzölçümü	
m2/171a 556 10 Ada				ha m ² dm ²	
Sınırı Planıdır					
KAT MÜLKİYETİ		KAT İRTİFAKI		DEVRE MÜLK	
Satis Bedeli		Niteligi		Arsa Payı	
0,00		Makam		2243000	
Kıtlıkta Tesli İşleminde YON PLANI Yürürlük Tarihi: 20/07/2017		Blok No.		Kat No.	
Edinme Sebebi		Blok No.		Kat No.	
BATTİGE GAYRİMENKUL ÇELİŞTİRME VE YATIRIM TİCARET ANONİM TİAŞ		Bağimsiz Bim. No.		Bağimsiz Bim. No.	
Sahibi		Bağimsiz Bim. No.		Bağimsiz Bim. No.	
Geldisi		Yatırıya No.		Cilt No.	
Cilt No.		Yatırıya No.		Cilt No.	
Sahife No.		Cilt No.		Sahife No.	
Sıra No.		Sahife No.		Sahife No.	
Tarih		Sıra No.		Sıra No.	
		Tarih		Tarih	

DİMÖ Bazen İş. Mt. Dönem Sermaye İşlemleri Sıra Sıra Başlatılmıyor. Blok No 199

İli DENİZLİ		Türkiye Cumhuriyeti		Fotoğraf	
İlçesi MERKEZEFENDİ		Türkiye Cumhuriyeti		Fotoğraf	
Mahallesi KAYAKÖY (BOZBURUN)		Türkiye Cumhuriyeti		Fotoğraf	
Köyü		Türkiye Cumhuriyeti		Fotoğraf	
Sokağı		Türkiye Cumhuriyeti		Fotoğraf	
Mevkii		Türkiye Cumhuriyeti		Fotoğraf	
Pafta No. Ada No. Parsel No.		Niteligi		Yüzölçümü	
m2/171a 556 10 Ada				ha m ² dm ²	
Sınırı Planıdır					
KAT MÜLKİYETİ		KAT İRTİFAKI		DEVRE MÜLK	
Satis Bedeli		Niteligi		Arsa Payı	
0,00		Makam		2140000	
Kıtlıkta Tesli İşleminde YON PLANI Yürürlük Tarihi: 20/07/2017		Blok No.		Kat No.	
Edinme Sebebi		Blok No.		Kat No.	
BATTİGE GAYRİMENKUL ÇELİŞTİRME VE YATIRIM TİCARET ANONİM TİAŞ		Bağimsiz Bim. No.		Bağimsiz Bim. No.	
Sahibi		Bağimsiz Bim. No.		Bağimsiz Bim. No.	
Geldisi		Yatırıya No.		Cilt No.	
Cilt No.		Yatırıya No.		Cilt No.	
Sahife No.		Cilt No.		Sahife No.	
Sıra No.		Sahife No.		Sahife No.	
Tarih		Sıra No.		Sıra No.	
		Tarih		Tarih	

DİMÖ Bazen İş. Mt. Dönem Sermaye İşlemleri Sıra Sıra Başlatılmıyor. Blok No 199

İli DENİZLİ		Türkiye Cumhuriyeti		Fotoğraf	
İlçesi MERKEZEFENDİ		Türkiye Cumhuriyeti		Fotoğraf	
Mahallesi KAYAKÖY (BOZBURUN)		Türkiye Cumhuriyeti		Fotoğraf	
Köyü		Türkiye Cumhuriyeti		Fotoğraf	
Sokağı		Türkiye Cumhuriyeti		Fotoğraf	
Mevkii		Türkiye Cumhuriyeti		Fotoğraf	
Pafta No. Ada No. Parsel No.		Niteligi		Yüzölçümü	
m2/171a 556 10 Ada				ha m ² dm ²	
Sınırı Planıdır					
KAT MÜLKİYETİ		KAT İRTİFAKI		DEVRE MÜLK	
Satis Bedeli		Niteligi		Arsa Payı	
0,00		Makam		1000000	
Kıtlıkta Tesli İşleminde YON PLANI Yürürlük Tarihi: 20/07/2017		Blok No.		Kat No.	
Edinme Sebebi		Blok No.		Kat No.	
BATTİGE GAYRİMENKUL ÇELİŞTİRME VE YATIRIM TİCARET ANONİM TİAŞ		Bağimsiz Bim. No.		Bağimsiz Bim. No.	
Sahibi		Bağimsiz Bim. No.		Bağimsiz Bim. No.	
Geldisi		Yatırıya No.		Cilt No.	
Cilt No.		Yatırıya No.		Cilt No.	
Sahife No.		Cilt No.		Sahife No.	
Sıra No.		Sahife No.		Sahife No.	
Tarih		Sıra No.		Sıra No.	
		Tarih		Tarih	

DİMÖ Bazen İş. Mt. Dönem Sermaye İşlemleri Sıra Sıra Başlatılmıyor. Blok No 199

İl		DENİZLİ		Türkiye Cumhuriyeti		Fotoğraf	
İlçesi		MERKEZEFENDİ		T.C. Cumhuriyeti		Fotoğraf	
Mahallesi		KAYAKÖY (BOZBURUN)		T.C. Cumhuriyeti		Fotoğraf	
Köyü		KAYAKÖY (BOZBURUN)		T.C. Cumhuriyeti		Fotoğraf	
Sokağı				T.C. Cumhuriyeti		Fotoğraf	
Mevkii				T.C. Cumhuriyeti		Fotoğraf	
Patla No.		Ada No.	Paftal No.	Niteligi		Yüzölçümü	
2217/14		556	10	Arsa		ha m ² dm ²	
Sınırı		Planında		64.531,91 m ²			
KAT MÜLKİYETİ		KAT İRTİFAKI		DEVRE MÜLK			
Satış Bedeli		Niteligi		Arsa Payı	Blok No.	Kat No.	Bağlımsız Bt. No.
0,00		Makula		2200000	10	1	04
Kat İrtifaki Tesisi İşleminde		YON PLANI : Yonaltım Planı : 2007/2017					
Edinme Sebabi							
BATTI FİDİ GAYRİMENKUL GELİSTİRME VE YATIRIM TİCARİT ANONİM ŞİRKETİ							
Geldisi		Yevmiye No.	CR No.	Sahife No.	Sıra No.	Tarih	Gittisi
Cilt No.		8313	15	144		28/07/2017	Cilt No.
Sahife No.						Sahife No.	
Sıra No.						Sıra No.	
Tarih						Tarih	

DMG Bezem İş. İnç. Diğer Sermaye İşlemleri tarafından basılmıştır. Blok No 199

İl		DENİZLİ		Türkiye Cumhuriyeti		Fotoğraf	
İlçesi		MERKEZEFENDİ		T.C. Cumhuriyeti		Fotoğraf	
Mahallesi		KAYAKÖY (BOZBURUN)		T.C. Cumhuriyeti		Fotoğraf	
Köyü		KAYAKÖY (BOZBURUN)		T.C. Cumhuriyeti		Fotoğraf	
Sokağı				T.C. Cumhuriyeti		Fotoğraf	
Mevkii				T.C. Cumhuriyeti		Fotoğraf	
Patla No.		Ada No.	Paftal No.	Niteligi		Yüzölçümü	
2217/14		556	10	Arsa		ha m ² dm ²	
Sınırı		Planında		64.531,91 m ²			
KAT MÜLKİYETİ		KAT İRTİFAKI		DEVRE MÜLK			
Satış Bedeli		Niteligi		Arsa Payı	Blok No.	Kat No.	Bağlımsız Bt. No.
0,00		Makula		2200000	10	1	04
Kat İrtifaki Tesisi İşleminde		YON PLANI : Yonaltım Planı : 2007/2017					
Edinme Sebabi							
BATTI FİDİ GAYRİMENKUL GELİSTİRME VE YATIRIM TİCARİT ANONİM ŞİRKETİ							
Geldisi		Yevmiye No.	CR No.	Sahife No.	Sıra No.	Tarih	Gittisi
Cilt No.		8313	15	144		28/07/2017	Cilt No.
Sahife No.						Sahife No.	
Sıra No.						Sıra No.	
Tarih						Tarih	

DMG Bezem İş. İnç. Diğer Sermaye İşlemleri tarafından basılmıştır. Blok No 199

İl		DENİZLİ		Türkiye Cumhuriyeti		Fotoğraf	
İlçesi		MERKEZEFENDİ		T.C. Cumhuriyeti		Fotoğraf	
Mahallesi		KAYAKÖY (BOZBURUN)		T.C. Cumhuriyeti		Fotoğraf	
Köyü		KAYAKÖY (BOZBURUN)		T.C. Cumhuriyeti		Fotoğraf	
Sokağı				T.C. Cumhuriyeti		Fotoğraf	
Mevkii				T.C. Cumhuriyeti		Fotoğraf	
Patla No.		Ada No.	Paftal No.	Niteligi		Yüzölçümü	
2217/14		556	10	Arsa		ha m ² dm ²	
Sınırı		Planında		64.531,91 m ²			
KAT MÜLKİYETİ		KAT İRTİFAKI		DEVRE MÜLK			
Satış Bedeli		Niteligi		Arsa Payı	Blok No.	Kat No.	Bağlımsız Bt. No.
0,00		Makula		2200000	10	1	04
Kat İrtifaki Tesisi İşleminde		YON PLANI : Yonaltım Planı : 2007/2017					
Edinme Sebabi							
BATTI FİDİ GAYRİMENKUL GELİSTİRME VE YATIRIM TİCARİT ANONİM ŞİRKETİ							
Geldisi		Yevmiye No.	CR No.	Sahife No.	Sıra No.	Tarih	Gittisi
Cilt No.		8313	15	144		28/07/2017	Cilt No.
Sahife No.						Sahife No.	
Sıra No.						Sıra No.	
Tarih						Tarih	

DMG Bezem İş. İnç. Diğer Sermaye İşlemleri tarafından basılmıştır. Blok No 199

İl		DENİZLİ		Türkiye Cumhuriyeti		Fotoğraf	
İlçesi		MERKEZEFENDİ		T.C. Cumhuriyeti		Fotoğraf	
Mahallesi		KAYAKÖY (BOZBURUN)		T.C. Cumhuriyeti		Fotoğraf	
Köyü		KAYAKÖY (BOZBURUN)		T.C. Cumhuriyeti		Fotoğraf	
Sokağı				T.C. Cumhuriyeti		Fotoğraf	
Mevkii				T.C. Cumhuriyeti		Fotoğraf	
Patla No.		Ada No.	Paftal No.	Niteligi		Yüzölçümü	
2217/14		556	10	Arsa		ha m ² dm ²	
Sınırı		Planında		64.531,91 m ²			
KAT MÜLKİYETİ		KAT İRTİFAKI		DEVRE MÜLK			
Satış Bedeli		Niteligi		Arsa Payı	Blok No.	Kat No.	Bağlımsız Bt. No.
0,00		Makula		2200000	10	1	04
Kat İrtifaki Tesisi İşleminde		YON PLANI : Yonaltım Planı : 2007/2017					
Edinme Sebabi							
BATTI FİDİ GAYRİMENKUL GELİSTİRME VE YATIRIM TİCARİT ANONİM ŞİRKETİ							
Geldisi		Yevmiye No.	CR No.	Sahife No.	Sıra No.	Tarih	Gittisi
Cilt No.		8313	15	144		28/07/2017	Cilt No.
Sahife No.						Sahife No.	
Sıra No.						Sıra No.	
Tarih						Tarih	

DMG Bezem İş. İnç. Diğer Sermaye İşlemleri tarafından basılmıştır. Blok No 199

İli DENİZLİ		Türkiye Cumhuriyeti		Fotoğraf	
İlçesi MERKEZEFENDİ		TAPU SENEDİ			
Mahallesi KAYAKÖY (BOZBURUN)					
Köyü					
Sokağı					
Mevkii					
Pafta No.	Ada No.	Parcel No.	Niteligi	Yüzölçümü	
m22a17a1a	556	10	Arsa	ha	m ² dmt
				64.531,91 m2	
Sınırı Planlıdır					
Zemin Sistem No: 99796494					
KAT MÜLKİYETİ		KAT İRTİFAKI		DEVRE MÜLK	
Satış Bedeli	Niteligi	Arsa Payı	Blok No.	Kat No.	Bağamsız Bln. No.
0,00	Mevkii	0240000	01	1	47
Kat İmtihânı Teskil İkeninden YENİ PLANI : Yevim Planı : 20072017					
Edinme Sebabi					
BİTTİRİCİ GAYRİMENKUL DEĞİŞTİRME VE YATIRIM TİCARET ANONİM ŞİRKETİ					
Geldisi					
Cilt No.	Yevim No.	Cilt No.	Sahife No.	Sıra No.	Tarhi
	0313	15	144		28072017
Gittisi					
Cilt No.	Yevim No.	Cilt No.	Sahife No.	Sıra No.	Tarhi
	0313	15	144		28072017

D.M.O. Başın İçi. Ad. Döner Sermaye İşletmesi tarafından bastırılmıştır. Stok No 199

İli DENİZLİ		Türkiye Cumhuriyeti		Fotoğraf	
İlçesi MERKEZEFENDİ		TAPU SENEDİ			
Mahallesi KAYAKÖY (BOZBURUN)					
Köyü					
Sokağı					
Mevkii					
Pafta No.	Ada No.	Parcel No.	Niteligi	Yüzölçümü	
m22a17a1a	556	10	Arsa	ha	m ² dmt
				64.531,91 m2	
Sınırı Planlıdır					
Zemin Sistem No: 99796494					
KAT MÜLKİYETİ		KAT İRTİFAKI		DEVRE MÜLK	
Satış Bedeli	Niteligi	Arsa Payı	Blok No.	Kat No.	Bağamsız Bln. No.
0,00	Mevkii	0240000	01	1	47
Kat İmtihânı Teskil İkeninden YENİ PLANI : Yevim Planı : 20072017					
Edinme Sebabi					
BİTTİRİCİ GAYRİMENKUL DEĞİŞTİRME VE YATIRIM TİCARET ANONİM ŞİRKETİ					
Geldisi					
Cilt No.	Yevim No.	Cilt No.	Sahife No.	Sıra No.	Tarhi
	0313	15	144		28072017
Gittisi					
Cilt No.	Yevim No.	Cilt No.	Sahife No.	Sıra No.	Tarhi
	0313	15	144		28072017

D.M.O. Başın İçi. Ad. Döner Sermaye İşletmesi tarafından bastırılmıştır. Stok No 199

İli DENİZLİ		Türkiye Cumhuriyeti		Fotoğraf	
İlçesi MERKEZEFENDİ		TAPU SENEDİ			
Mahallesi KAYAKÖY (BOZBURUN)					
Köyü					
Sokağı					
Mevkii					
Pafta No.	Ada No.	Parcel No.	Niteligi	Yüzölçümü	
m22a17a1a	556	10	Arsa	ha	m ² dmt
				64.531,91 m2	
Sınırı Planlıdır					
Zemin Sistem No: 99796494					
KAT MÜLKİYETİ		KAT İRTİFAKI		DEVRE MÜLK	
Satış Bedeli	Niteligi	Arsa Payı	Blok No.	Kat No.	Bağamsız Bln. No.
0,00	Mevkii	0240000	01	1	47
Kat İmtihânı Teskil İkeninden YENİ PLANI : Yevim Planı : 20072017					
Edinme Sebabi					
BİTTİRİCİ GAYRİMENKUL DEĞİŞTİRME VE YATIRIM TİCARET ANONİM ŞİRKETİ					
Geldisi					
Cilt No.	Yevim No.	Cilt No.	Sahife No.	Sıra No.	Tarhi
	0313	15	144		28072017
Gittisi					
Cilt No.	Yevim No.	Cilt No.	Sahife No.	Sıra No.	Tarhi
	0313	15	144		28072017

D.M.O. Başın İçi. Ad. Döner Sermaye İşletmesi tarafından bastırılmıştır. Stok No 199

İli DENİZLİ		Türkiye Cumhuriyeti		Fotoğraf	
İlçesi MERKEZEFENDİ		TAPU SENEDİ			
Mahallesi KAYAKÖY (BOZBURUN)					
Köyü					
Sokağı					
Mevkii					
Pafta No.	Ada No.	Parcel No.	Niteligi	Yüzölçümü	
m22a17a1a	556	10	Arsa	ha	m ² dmt
				64.531,91 m2	
Sınırı Planlıdır					
Zemin Sistem No: 99796494					
KAT MÜLKİYETİ		KAT İRTİFAKI		DEVRE MÜLK	
Satış Bedeli	Niteligi	Arsa Payı	Blok No.	Kat No.	Bağamsız Bln. No.
0,00	Mevkii	0240000	01	1	47
Kat İmtihânı Teskil İkeninden YENİ PLANI : Yevim Planı : 20072017					
Edinme Sebabi					
BİTTİRİCİ GAYRİMENKUL DEĞİŞTİRME VE YATIRIM TİCARET ANONİM ŞİRKETİ					
Geldisi					
Cilt No.	Yevim No.	Cilt No.	Sahife No.	Sıra No.	Tarhi
	0313	15	144		28072017
Gittisi					
Cilt No.	Yevim No.	Cilt No.	Sahife No.	Sıra No.	Tarhi
	0313	15	144		28072017

D.M.O. Başın İçi. Ad. Döner Sermaye İşletmesi tarafından bastırılmıştır. Stok No 199

Türkiye Cumhuriyeti

İli DENİZLİ **İlçesi** MERKEZEFENDİ **Mahallesi** KAYAKÖY (BOZBURUN) **Köyü** **Sokağı** **Mevkii**

TAPU SENEDİ

ANA GAYRİMENKUL LÜLÜM

Pafta No. 556 **Ada No.** 10 **Parşel No.** **Niteligi** Arsa **Yazılımı** ha m² d²m² 64.331,91 m²

Sirinin Planıdır

Zemin Sicil No: 96762010

KAT MÜLKİYETİ **KAT İRTİFAKI** **DEVRE MÜLK**

Satış Bedeli **Niteligi** **Arsa Payı** **Blok No.** **Kat No.** **Bağmsız Bim. No.**

0,00 Mevki 7243300 20 8 71

Kat İmtihân Teski İşleminin YÖN PLANI/ Yansıtma Planı: 20072017

Edinme Sebebi

Sahibi BATTALCI GAYRİMENKUL OLİSTİTİME VE YATIRIM TİCARET ANONİM ŞİRKETİ

Geldisi	Yerimye No.	Cilt No.	Sahife No.	Sıra No.	Tarih	Gittisi
Cilt No.	18313	15	1451		28/07/2017	Cilt No.
Sahife No.						Sahife No.
Sıra No.						Sıra No.
Tarih						Tarih

DİM Ö Basım İş. No. **Döner Sarımsız İşleminin tarihinden başlanmıştır.** **Blok No** 199

Türkiye Cumhuriyeti

İli DENİZLİ **İlçesi** MERKEZEFENDİ **Mahallesi** KAYAKÖY (BOZBURUN) **Köyü** **Sokağı** **Mevkii**

TAPU SENEDİ

ANA GAYRİMENKUL LÜLÜM

Pafta No. 556 **Ada No.** 10 **Parşel No.** **Niteligi** Arsa **Yazılımı** ha m² d²m² 64.331,91 m²

Sirinin Planıdır

Zemin Sicil No: 96762010

KAT MÜLKİYETİ **KAT İRTİFAKI** **DEVRE MÜLK**

Satış Bedeli **Niteligi** **Arsa Payı** **Blok No.** **Kat No.** **Bağmsız Bim. No.**

0,00 Mevki 7243300 20 8 71

Kat İmtihân Teski İşleminin YÖN PLANI/ Yansıtma Planı: 20072017

Edinme Sebebi

Sahibi BATTALCI GAYRİMENKUL OLİSTİTİME VE YATIRIM TİCARET ANONİM ŞİRKETİ

Geldisi	Yerimye No.	Cilt No.	Sahife No.	Sıra No.	Tarih	Gittisi
Cilt No.	18313	15	1452		28/07/2017	Cilt No.
Sahife No.						Sahife No.
Sıra No.						Sıra No.
Tarih						Tarih

DİM Ö Basım İş. No. **Döner Sarımsız İşleminin tarihinden başlanmıştır.** **Blok No** 199

Türkiye Cumhuriyeti

İli DENİZLİ **İlçesi** MERKEZEFENDİ **Mahallesi** KAYAKÖY (BOZBURUN) **Köyü** **Sokağı** **Mevkii**

TAPU SENEDİ

ANA GAYRİMENKUL LÜLÜM

Pafta No. 556 **Ada No.** 10 **Parşel No.** **Niteligi** Arsa **Yazılımı** ha m² d²m² 64.331,91 m²

Sirinin Planıdır

Zemin Sicil No: 96762010

KAT MÜLKİYETİ **KAT İRTİFAKI** **DEVRE MÜLK**

Satış Bedeli **Niteligi** **Arsa Payı** **Blok No.** **Kat No.** **Bağmsız Bim. No.**

0,00 Mevki 7243300 20 8 71

Kat İmtihân Teski İşleminin YÖN PLANI/ Yansıtma Planı: 20072017

Edinme Sebebi

Sahibi BATTALCI GAYRİMENKUL OLİSTİTİME VE YATIRIM TİCARET ANONİM ŞİRKETİ

Geldisi	Yerimye No.	Cilt No.	Sahife No.	Sıra No.	Tarih	Gittisi
Cilt No.	18313	15	1453		28/07/2017	Cilt No.
Sahife No.						Sahife No.
Sıra No.						Sıra No.
Tarih						Tarih

DİM Ö Basım İş. No. **Döner Sarımsız İşleminin tarihinden başlanmıştır.** **Blok No** 199

Türkiye Cumhuriyeti

İli DENİZLİ **İlçesi** MERKEZEFENDİ **Mahallesi** KAYAKÖY (BOZBURUN) **Köyü** **Sokağı** **Mevkii**

TAPU SENEDİ

ANA GAYRİMENKUL LÜLÜM

Pafta No. 556 **Ada No.** 10 **Parşel No.** **Niteligi** Arsa **Yazılımı** ha m² d²m² 64.331,91 m²

Sirinin Planıdır

Zemin Sicil No: 96762010

KAT MÜLKİYETİ **KAT İRTİFAKI** **DEVRE MÜLK**

Satış Bedeli **Niteligi** **Arsa Payı** **Blok No.** **Kat No.** **Bağmsız Bim. No.**

0,00 Mevki 7243300 20 8 71

Kat İmtihân Teski İşleminin YÖN PLANI/ Yansıtma Planı: 20072017

Edinme Sebebi

Sahibi BATTALCI GAYRİMENKUL OLİSTİTİME VE YATIRIM TİCARET ANONİM ŞİRKETİ

Geldisi	Yerimye No.	Cilt No.	Sahife No.	Sıra No.	Tarih	Gittisi
Cilt No.	18313	15	1454		28/07/2017	Cilt No.
Sahife No.						Sahife No.
Sıra No.						Sıra No.
Tarih						Tarih

DİM Ö Basım İş. No. **Döner Sarımsız İşleminin tarihinden başlanmıştır.** **Blok No** 199

Türkiye Cumhuriyeti

TAPU SENEDİ

İli: DENİZLİ İlçesi: MERKEZEFENDİ Mahallesi: KAYAKÖY (BOZBURUN) Köyü: Sokakı: Mevkii: Fotoğraf:

ANA GAYRİMENKUL LÜLÜM: Pafta No: Ada No: Parsel No: Niteliği: Yüzölçümü: ha m² dm²: 22a17da 556 10 Arsa 64.531,91 m²

Sitirni: Planıcadır

Zemin Sistem No: 96790594

KAT MÜLKİYETİ: KAT İRTİFAKI: DEVRE MÜLK:

Satış Bedeli: Niteliği: Arsa Payı: Blok No: Kat No: Başmız Bm. No: 0,00 Mükat: 2240000 72- 8 75

Kat İnikâz Taki İşleminde, YÖN PLAN: Yönetim Planı: 20072007

Edinme Sebebi:

Sahibi: BATTALCI GAYRİMENKUL GELİSTİRME VE YATIRIM TİCARİET ANONİM ŞİRKETİ

Geçitli: Yevmiye No: Cilt No: Sahife No: Sıra No: Tarihi: Gittisi:

Cilt No: 1813 15 1457 28/07/2017 Cilt No.

Sahife No: Sahife No.

Sıra No: Sıra No.

Tarih: Tarih

D.M.O. Başım İş. No. Döner Sermaye İşleminin tarihinden başlanmıştır. Blok No: 199

Türkiye Cumhuriyeti

TAPU SENEDİ

İli: DENİZLİ İlçesi: MERKEZEFENDİ Mahallesi: KAYAKÖY (BOZBURUN) Köyü: Sokakı: Mevkii: Fotoğraf:

ANA GAYRİMENKUL LÜLÜM: Pafta No: Ada No: Parsel No: Niteliği: Yüzölçümü: ha m² dm²: 22a17da 556 10 Arsa 64.531,91 m²

Sitirni: Planıcadır

Zemin Sistem No: 96790593

KAT MÜLKİYETİ: KAT İRTİFAKI: DEVRE MÜLK:

Satış Bedeli: Niteliği: Arsa Payı: Blok No: Kat No: Başmız Bm. No: 0,00 Mükat: 2240000 72- 8 75

Kat İnikâz Taki İşleminde, YÖN PLAN: Yönetim Planı: 20072007

Edinme Sebebi:

Sahibi: BATTALCI GAYRİMENKUL GELİSTİRME VE YATIRIM TİCARİET ANONİM ŞİRKETİ

Geçitli: Yevmiye No: Cilt No: Sahife No: Sıra No: Tarihi: Gittisi:

Cilt No: 1813 15 1457 28/07/2017 Cilt No.

Sahife No: Sahife No.

Sıra No: Sıra No.

Tarih: Tarih

D.M.O. Başım İş. No. Döner Sermaye İşleminin tarihinden başlanmıştır. Blok No: 199

Türkiye Cumhuriyeti

TAPU SENEDİ

İli: DENİZLİ İlçesi: MERKEZEFENDİ Mahallesi: KAYAKÖY (BOZBURUN) Köyü: Sokakı: Mevkii: Fotoğraf:

ANA GAYRİMENKUL LÜLÜM: Pafta No: Ada No: Parsel No: Niteliği: Yüzölçümü: ha m² dm²: 22a17da 556 10 Arsa 64.531,91 m²

Sitirni: Planıcadır

Zemin Sistem No: 96790593

KAT MÜLKİYETİ: KAT İRTİFAKI: DEVRE MÜLK:

Satış Bedeli: Niteliği: Arsa Payı: Blok No: Kat No: Başmız Bm. No: 0,00 Mükat: 2240000 72- 8 75

Kat İnikâz Taki İşleminde, YÖN PLAN: Yönetim Planı: 20072007

Edinme Sebebi:

Sahibi: BATTALCI GAYRİMENKUL GELİSTİRME VE YATIRIM TİCARİET ANONİM ŞİRKETİ

Geçitli: Yevmiye No: Cilt No: Sahife No: Sıra No: Tarihi: Gittisi:

Cilt No: 1813 15 1457 28/07/2017 Cilt No.

Sahife No: Sahife No.

Sıra No: Sıra No.

Tarih: Tarih

D.M.O. Başım İş. No. Döner Sermaye İşleminin tarihinden başlanmıştır. Blok No: 199

Türkiye Cumhuriyeti

TAPU SENEDİ

İli: DENİZLİ İlçesi: MERKEZEFENDİ Mahallesi: KAYAKÖY (BOZBURUN) Köyü: Sokakı: Mevkii: Fotoğraf:

ANA GAYRİMENKUL LÜLÜM: Pafta No: Ada No: Parsel No: Niteliği: Yüzölçümü: ha m² dm²: 22a17da 556 10 Arsa 64.531,91 m²

Sitirni: Planıcadır

Zemin Sistem No: 96790593

KAT MÜLKİYETİ: KAT İRTİFAKI: DEVRE MÜLK:

Satış Bedeli: Niteliği: Arsa Payı: Blok No: Kat No: Başmız Bm. No: 0,00 Mükat: 2240000 72- 8 75

Kat İnikâz Taki İşleminde, YÖN PLAN: Yönetim Planı: 20072007

Edinme Sebebi:

Sahibi: BATTALCI GAYRİMENKUL GELİSTİRME VE YATIRIM TİCARİET ANONİM ŞİRKETİ

Geçitli: Yevmiye No: Cilt No: Sahife No: Sıra No: Tarihi: Gittisi:

Cilt No: 1813 15 1457 28/07/2017 Cilt No.

Sahife No: Sahife No.

Sıra No: Sıra No.

Tarih: Tarih

D.M.O. Başım İş. No. Döner Sermaye İşleminin tarihinden başlanmıştır. Blok No: 199

İli		DENİZLİ		Türkiye Cumhuriyeti		Fotoğraf	
İlçesi		MERKEZEFENDİ		Türkiye Cumhuriyeti		Fotoğraf	
Mahallesi		KAYAKÖY (BOZBURUN)		Türkiye Cumhuriyeti		Fotoğraf	
Köyü		KAYAKÖY (BOZBURUN)		Türkiye Cumhuriyeti		Fotoğraf	
Sokağı				Türkiye Cumhuriyeti		Fotoğraf	
Mevkii				Türkiye Cumhuriyeti		Fotoğraf	
Pafta No.		Ada No.	Parşel No.	Niteligi		Yüzölçümü	
m2/da751a		556	10	Arsa		ha m ² dm ²	
Sınır		Planlıdır		Zemin Sistem No: 9479512			
KAT MÜLKİYETİ		KAT İRTİFAKI		DEVRE MÜLK			
Satış Bedeli		Niteligi		Arsa Payı	Blok No.	Kat No.	Bağimsiz Bir. No.
0.00		Mükela		7240000	22	9	84
Kıtlık Tesisi İşlemlerinden YON PLANI :Yöneltim Planı : 20072017		Edinme Sebabi		Sahibi		BATTI GÖÇ GAYRİMENKUL GELİŞTİRME VE YATIRIM TİCARİT ANONİM ŞİRKETİ	
Geldisi		Yevmiye No.	Cilt No.	Sahife No.	Sıra No.	Tarih	Gittisi
Cilt No.		1813	15	149	149	28/07/2017	Cilt No.
Sahife No.						Sahife No.	
Sıra No.						Sıra No.	
Tarih						Tarih	

3.M.O Başın İy. Md. Diğer Sermaye İşlemleri tarihinden basılmıştır. Stok No 199

İli		DENİZLİ		Türkiye Cumhuriyeti		Fotoğraf	
İlçesi		MERKEZEFENDİ		Türkiye Cumhuriyeti		Fotoğraf	
Mahallesi		KAYAKÖY (BOZBURUN)		Türkiye Cumhuriyeti		Fotoğraf	
Köyü		KAYAKÖY (BOZBURUN)		Türkiye Cumhuriyeti		Fotoğraf	
Sokağı				Türkiye Cumhuriyeti		Fotoğraf	
Mevkii				Türkiye Cumhuriyeti		Fotoğraf	
Pafta No.		Ada No.	Parşel No.	Niteligi		Yüzölçümü	
m2/da751a		556	10	Arsa		ha m ² dm ²	
Sınır		Planlıdır		Zemin Sistem No: 9479512			
KAT MÜLKİYETİ		KAT İRTİFAKI		DEVRE MÜLK			
Satış Bedeli		Niteligi		Arsa Payı	Blok No.	Kat No.	Bağimsiz Bir. No.
0.00		Mükela		7240000	22	9	84
Kıtlık Tesisi İşlemlerinden YON PLANI :Yöneltim Planı : 20072017		Edinme Sebabi		Sahibi		BATTI GÖÇ GAYRİMENKUL GELİŞTİRME VE YATIRIM TİCARİT ANONİM ŞİRKETİ	
Geldisi		Yevmiye No.	Cilt No.	Sahife No.	Sıra No.	Tarih	Gittisi
Cilt No.		1813	15	149	149	28/07/2017	Cilt No.
Sahife No.						Sahife No.	
Sıra No.						Sıra No.	
Tarih						Tarih	

3.M.O Başın İy. Md. Diğer Sermaye İşlemleri tarihinden basılmıştır. Stok No 199

İli		DENİZLİ		Türkiye Cumhuriyeti		Fotoğraf	
İlçesi		MERKEZEFENDİ		Türkiye Cumhuriyeti		Fotoğraf	
Mahallesi		KAYAKÖY (BOZBURUN)		Türkiye Cumhuriyeti		Fotoğraf	
Köyü		KAYAKÖY (BOZBURUN)		Türkiye Cumhuriyeti		Fotoğraf	
Sokağı				Türkiye Cumhuriyeti		Fotoğraf	
Mevkii				Türkiye Cumhuriyeti		Fotoğraf	
Pafta No.		Ada No.	Parşel No.	Niteligi		Yüzölçümü	
m2/da751a		556	10	Arsa		ha m ² dm ²	
Sınır		Planlıdır		Zemin Sistem No: 9479512			
KAT MÜLKİYETİ		KAT İRTİFAKI		DEVRE MÜLK			
Satış Bedeli		Niteligi		Arsa Payı	Blok No.	Kat No.	Bağimsiz Bir. No.
0.00		Mükela		7240000	22	9	84
Kıtlık Tesisi İşlemlerinden YON PLANI :Yöneltim Planı : 20072017		Edinme Sebabi		Sahibi		BATTI GÖÇ GAYRİMENKUL GELİŞTİRME VE YATIRIM TİCARİT ANONİM ŞİRKETİ	
Geldisi		Yevmiye No.	Cilt No.	Sahife No.	Sıra No.	Tarih	Gittisi
Cilt No.		1813	15	149	149	28/07/2017	Cilt No.
Sahife No.						Sahife No.	
Sıra No.						Sıra No.	
Tarih						Tarih	

3.M.O Başın İy. Md. Diğer Sermaye İşlemleri tarihinden basılmıştır. Stok No 199

İli		DENİZLİ		Türkiye Cumhuriyeti		Fotoğraf	
İlçesi		MERKEZEFENDİ		Türkiye Cumhuriyeti		Fotoğraf	
Mahallesi		KAYAKÖY (BOZBURUN)		Türkiye Cumhuriyeti		Fotoğraf	
Köyü		KAYAKÖY (BOZBURUN)		Türkiye Cumhuriyeti		Fotoğraf	
Sokağı				Türkiye Cumhuriyeti		Fotoğraf	
Mevkii				Türkiye Cumhuriyeti		Fotoğraf	
Pafta No.		Ada No.	Parşel No.	Niteligi		Yüzölçümü	
m2/da751a		556	10	Arsa		ha m ² dm ²	
Sınır		Planlıdır		Zemin Sistem No: 9479512			
KAT MÜLKİYETİ		KAT İRTİFAKI		DEVRE MÜLK			
Satış Bedeli		Niteligi		Arsa Payı	Blok No.	Kat No.	Bağimsiz Bir. No.
0.00		Mükela		7240000	22	9	84
Kıtlık Tesisi İşlemlerinden YON PLANI :Yöneltim Planı : 20072017		Edinme Sebabi		Sahibi		BATTI GÖÇ GAYRİMENKUL GELİŞTİRME VE YATIRIM TİCARİT ANONİM ŞİRKETİ	
Geldisi		Yevmiye No.	Cilt No.	Sahife No.	Sıra No.	Tarih	Gittisi
Cilt No.		1813	15	149	149	28/07/2017	Cilt No.
Sahife No.						Sahife No.	
Sıra No.						Sıra No.	
Tarih						Tarih	

3.M.O Başın İy. Md. Diğer Sermaye İşlemleri tarihinden basılmıştır. Stok No 199

İli		DENİZLİ		 TAPU SENEDİ		Fotoğraf	
İlçesi		MERKEZEFENDİ					
Mahallesi		KAYAKÖY (BOZBURUN)					
Köyü		KAYAKÖY (BOZBURUN)					
Sokağı							
Mevkii							
Pafta No.	Ada No.	Parsel No.	Niteligi		Yüzölçümü		
2417214	556	10	Arsa		ha	m ²	dm ²
Sınırı		Planındadır.					
KAT MÜLKİYETİ		KAT İRTİFAK		Zemin Sıra No: 9579514			
Satış Bedeli		Niteligi		Arsa Payı	Blok No.	Kat No.	Bağimsiz Bir. No.
0,00		Makul		7740000	25	9	81
Kat İnikâ Testi İşleminde: YÖN PLANI :Yondu Planı : 20/072017							
Edinme Sebabi:							
Sahibi: KATI İÇİ GAYRİMENKUL GELİTİRME VE YATIRIM TİCARİT ANONİM ŞİRKETİ							
Geldisi	Yevmiye No.	Cilt No.	Sahife No.	Sıra No.	Tarih	Gittisi	
Cilt No.	8813	15	1449		28/072017	Cilt No.	
Sahife No.	Sizime Uğrandı. Önce ÇİFTLİK Yerli Mühür Yayımları					Sahife No.	
Sıra No.						Sıra No.	
Tarih						Tarih	

DİM Ö Basım İş. M. Dönür Sermaye İşlemesi tarafından basılmıştır. Stok No: 199

İli		DENİZLİ		 TAPU SENEDİ		Fotoğraf	
İlçesi		MERKEZEFENDİ					
Mahallesi		KAYAKÖY (BOZBURUN)					
Köyü		KAYAKÖY (BOZBURUN)					
Sokağı							
Mevkii							
Pafta No.	Ada No.	Parsel No.	Niteligi		Yüzölçümü		
2417214	556	10	Arsa		ha	m ²	dm ²
Sınırı		Planındadır.					
KAT MÜLKİYETİ		KAT İRTİFAK		Zemin Sıra No: 9579514			
Satış Bedeli		Niteligi		Arsa Payı	Blok No.	Kat No.	Bağimsiz Bir. No.
0,00		Makul		7740000	25	9	81
Kat İnikâ Testi İşleminde: YÖN PLANI :Yondu Planı : 20/072017							
Edinme Sebabi:							
Sahibi: KATI İÇİ GAYRİMENKUL GELİTİRME VE YATIRIM TİCARİT ANONİM ŞİRKETİ							
Geldisi	Yevmiye No.	Cilt No.	Sahife No.	Sıra No.	Tarih	Gittisi	
Cilt No.	8813	15	1449		28/072017	Cilt No.	
Sahife No.	Sizime Uğrandı. Önce ÇİFTLİK Yerli Mühür Yayımları					Sahife No.	
Sıra No.						Sıra No.	
Tarih						Tarih	

DİM Ö Basım İş. M. Dönür Sermaye İşlemesi tarafından basılmıştır. Stok No: 199

İli		DENİZLİ		 TAPU SENEDİ		Fotoğraf	
İlçesi		MERKEZEFENDİ					
Mahallesi		KAYAKÖY (BOZBURUN)					
Köyü		KAYAKÖY (BOZBURUN)					
Sokağı							
Mevkii							
Pafta No.	Ada No.	Parsel No.	Niteligi		Yüzölçümü		
2417214	556	10	Arsa		ha	m ²	dm ²
Sınırı		Planındadır.					
KAT MÜLKİYETİ		KAT İRTİFAK		Zemin Sıra No: 9579514			
Satış Bedeli		Niteligi		Arsa Payı	Blok No.	Kat No.	Bağimsiz Bir. No.
0,00		Makul		7740000	25	9	81
Kat İnikâ Testi İşleminde: YÖN PLANI :Yondu Planı : 20/072017							
Edinme Sebabi:							
Sahibi: KATI İÇİ GAYRİMENKUL GELİTİRME VE YATIRIM TİCARİT ANONİM ŞİRKETİ							
Geldisi	Yevmiye No.	Cilt No.	Sahife No.	Sıra No.	Tarih	Gittisi	
Cilt No.	8813	15	1449		28/072017	Cilt No.	
Sahife No.	Sizime Uğrandı. Önce ÇİFTLİK Yerli Mühür Yayımları					Sahife No.	
Sıra No.						Sıra No.	
Tarih						Tarih	

DİM Ö Basım İş. M. Dönür Sermaye İşlemesi tarafından basılmıştır. Stok No: 199

İli		DENİZLİ		 TAPU SENEDİ		Fotoğraf	
İlçesi		MERKEZEFENDİ					
Mahallesi		KAYAKÖY (BOZBURUN)					
Köyü		KAYAKÖY (BOZBURUN)					
Sokağı							
Mevkii							
Pafta No.	Ada No.	Parsel No.	Niteligi		Yüzölçümü		
2417214	556	10	Arsa		ha	m ²	dm ²
Sınırı		Planındadır.					
KAT MÜLKİYETİ		KAT İRTİFAK		Zemin Sıra No: 9579514			
Satış Bedeli		Niteligi		Arsa Payı	Blok No.	Kat No.	Bağimsiz Bir. No.
0,00		Makul		7740000	25	9	81
Kat İnikâ Testi İşleminde: YÖN PLANI :Yondu Planı : 20/072017							
Edinme Sebabi:							
Sahibi: KATI İÇİ GAYRİMENKUL GELİTİRME VE YATIRIM TİCARİT ANONİM ŞİRKETİ							
Geldisi	Yevmiye No.	Cilt No.	Sahife No.	Sıra No.	Tarih	Gittisi	
Cilt No.	8813	15	1449		28/072017	Cilt No.	
Sahife No.	Sizime Uğrandı. Önce ÇİFTLİK Yerli Mühür Yayımları					Sahife No.	
Sıra No.						Sıra No.	
Tarih						Tarih	

DİM Ö Basım İş. M. Dönür Sermaye İşlemesi tarafından basılmıştır. Stok No: 199

İli		DENİZLİ		Türkiye Cumhuriyeti		Fotoğraf	
İlçesi		MERKEZEFENDİ					
Mahallesi		KAYAKÖY (BOZBURUN)		TAPU SENEDİ		Fotoğraf	
Köyü		KAYAKÖY (BOZBURUN)					
Sokağı							
Mevkii							
Pafta No.	Ada No.	Parşel No.	Niteligi		Yüzölçümü		
02/17/10	556	10	Arsa		ha	m ²	dm ²
Sınırı		Planadadır					
KAT MÜLKİYETİ		KAT İRTİFAKI		Zemin Sıra No: 06795232			
Satış Bedeli		Niteligi		Arsa Payı	Blok No.	Kat No.	Bağmsız Bim. No.
0.00		Makul		7240000	13	10	03
Kat İrtifağı Tesisi İşlemlerinden YÖN PLANI: Yönetim Planı: 23/07/2017							
Edinme Sebebi							
Sahibi							
BATTİGE GAYRİMENKUL GELİŞTİRME VE YATIRIM TİCARİET ANONİM TİCARİ ŞİRKETİ							
Geldisi	Yevmiye No.	Cilt No.	Sahife No.	Sıra No.	Tarih	Gittisi	
Cilt No.	18313	15	1472	28/07/2017	Cilt No.		
Sahife No.			Sahife Sayısı: Ömer ÇİFTÇİ Yetkili Müdür Yardımcısı		Sahife No.		
Sıra No.			Sıra No.		Sıra No.		
Tarih			Tarih		Tarih		

DİM O Satış İlg. No. Döner Sermaye İşlemleri Tablosundan Başlatılmıştır. Blok No 199

İli		DENİZLİ		Türkiye Cumhuriyeti		Fotoğraf	
İlçesi		MERKEZEFENDİ					
Mahallesi		KAYAKÖY (BOZBURUN)		TAPU SENEDİ		Fotoğraf	
Köyü		KAYAKÖY (BOZBURUN)					
Sokağı							
Mevkii							
Pafta No.	Ada No.	Parşel No.	Niteligi		Yüzölçümü		
02/17/10	556	10	Arsa		ha	m ²	dm ²
Sınırı		Planadadır					
KAT MÜLKİYETİ		KAT İRTİFAKI		Zemin Sıra No: 06795232			
Satış Bedeli		Niteligi		Arsa Payı	Blok No.	Kat No.	Bağmsız Bim. No.
0.00		Makul		7240000	13	10	03
Kat İrtifağı Tesisi İşlemlerinden YÖN PLANI: Yönetim Planı: 23/07/2017							
Edinme Sebebi							
Sahibi							
BATTİGE GAYRİMENKUL GELİŞTİRME VE YATIRIM TİCARİET ANONİM TİCARİ ŞİRKETİ							
Geldisi	Yevmiye No.	Cilt No.	Sahife No.	Sıra No.	Tarih	Gittisi	
Cilt No.	18313	15	1472	28/07/2017	Cilt No.		
Sahife No.			Sahife Sayısı: Ömer ÇİFTÇİ Yetkili Müdür Yardımcısı		Sahife No.		
Sıra No.			Sıra No.		Sıra No.		
Tarih			Tarih		Tarih		

DİM O Satış İlg. No. Döner Sermaye İşlemleri Tablosundan Başlatılmıştır. Blok No 199

İli		DENİZLİ		Türkiye Cumhuriyeti		Fotoğraf	
İlçesi		MERKEZEFENDİ					
Mahallesi		KAYAKÖY (BOZBURUN)		TAPU SENEDİ		Fotoğraf	
Köyü		KAYAKÖY (BOZBURUN)					
Sokağı							
Mevkii							
Pafta No.	Ada No.	Parşel No.	Niteligi		Yüzölçümü		
02/17/10	556	10	Arsa		ha	m ²	dm ²
Sınırı		Planadadır					
KAT MÜLKİYETİ		KAT İRTİFAKI		Zemin Sıra No: 06795232			
Satış Bedeli		Niteligi		Arsa Payı	Blok No.	Kat No.	Bağmsız Bim. No.
0.00		Makul		7240000	13	10	03
Kat İrtifağı Tesisi İşlemlerinden YÖN PLANI: Yönetim Planı: 23/07/2017							
Edinme Sebebi							
Sahibi							
BATTİGE GAYRİMENKUL GELİŞTİRME VE YATIRIM TİCARİET ANONİM TİCARİ ŞİRKETİ							
Geldisi	Yevmiye No.	Cilt No.	Sahife No.	Sıra No.	Tarih	Gittisi	
Cilt No.	18313	15	1472	28/07/2017	Cilt No.		
Sahife No.			Sahife Sayısı: Ömer ÇİFTÇİ Yetkili Müdür Yardımcısı		Sahife No.		
Sıra No.			Sıra No.		Sıra No.		
Tarih			Tarih		Tarih		

DİM O Satış İlg. No. Döner Sermaye İşlemleri Tablosundan Başlatılmıştır. Blok No 199

İli		DENİZLİ		Türkiye Cumhuriyeti		Fotoğraf	
İlçesi		MERKEZEFENDİ					
Mahallesi		KAYAKÖY (BOZBURUN)		TAPU SENEDİ		Fotoğraf	
Köyü		KAYAKÖY (BOZBURUN)					
Sokağı							
Mevkii							
Pafta No.	Ada No.	Parşel No.	Niteligi		Yüzölçümü		
02/17/10	556	10	Arsa		ha	m ²	dm ²
Sınırı		Planadadır					
KAT MÜLKİYETİ		KAT İRTİFAKI		Zemin Sıra No: 06795232			
Satış Bedeli		Niteligi		Arsa Payı	Blok No.	Kat No.	Bağmsız Bim. No.
0.00		Makul		7240000	13	10	03
Kat İrtifağı Tesisi İşlemlerinden YÖN PLANI: Yönetim Planı: 23/07/2017							
Edinme Sebebi							
Sahibi							
BATTİGE GAYRİMENKUL GELİŞTİRME VE YATIRIM TİCARİET ANONİM TİCARİ ŞİRKETİ							
Geldisi	Yevmiye No.	Cilt No.	Sahife No.	Sıra No.	Tarih	Gittisi	
Cilt No.	18313	15	1472	28/07/2017	Cilt No.		
Sahife No.			Sahife Sayısı: Ömer ÇİFTÇİ Yetkili Müdür Yardımcısı		Sahife No.		
Sıra No.			Sıra No.		Sıra No.		
Tarih			Tarih		Tarih		

DİM O Satış İlg. No. Döner Sermaye İşlemleri Tablosundan Başlatılmıştır. Blok No 199

İli		DENİZLİ		Türkiye Cumhuriyeti		Fotoğraf	
İlçesi		MERKEZEFENDİ		Türkiye Cumhuriyeti		Fotoğraf	
Mahallesi		KAYAKÖY (BOZBURUN)		Türkiye Cumhuriyeti		Fotoğraf	
Köyü		KAYAKÖY (BOZBURUN)		Türkiye Cumhuriyeti		Fotoğraf	
Sokağı				Türkiye Cumhuriyeti		Fotoğraf	
Mevkii				Türkiye Cumhuriyeti		Fotoğraf	
Parte No.		Ada No.	Parsel No.	Niteligi		Yüzölçümü	
m2/1714		356	10	Arsa	64.531,91 m2	ha	m2
Sınırı		Planlıdır		Zemin Sektör No: 99790226			
KAT MÜLKİYETİ		KAT İRTİFAK		DEVRE MÜLK			
Satış Bedeli		Niteligi		Arsa Payı	Blok No.	Kat No.	Bağimsiz Bim. No.
0,00		Makul		220.000,00	75	10	99
Edinme Sebebi		Kat İnfaak Tesisi İşletimden YON PLANI Yönetim Planı : 20/07/2017					
Sahibi		BATTI GÖÇ GAYRİMENKUL GELİŞTİRME VE YATIRIM TİCARİT ANONİM ŞİRKETİ					
Geldisi		Yevmiye No.	Cilt No.	Sahife No.	Sıra No.	Tarih	Gittisi
Cilt No.		18313	15	142		28/07/2017	Cilt No.
Sahife No.				Sahife Uygundur Ömer ÇİFTÇİ Yerli Müdür Yardımcısı			Sahife No.
Sıra No.							Sıra No.
Tarih							Tarih

D.M.O Başvuru No: ... Diğer Sermaye İşlemleri tarihinden başlanılgı: ... Blok No: 199

İli		DENİZLİ		Türkiye Cumhuriyeti		Fotoğraf	
İlçesi		MERKEZEFENDİ		Türkiye Cumhuriyeti		Fotoğraf	
Mahallesi		KAYAKÖY (BOZBURUN)		Türkiye Cumhuriyeti		Fotoğraf	
Köyü		KAYAKÖY (BOZBURUN)		Türkiye Cumhuriyeti		Fotoğraf	
Sokağı				Türkiye Cumhuriyeti		Fotoğraf	
Mevkii				Türkiye Cumhuriyeti		Fotoğraf	
Parte No.		Ada No.	Parsel No.	Niteligi		Yüzölçümü	
m2/1714		356	10	Arsa	64.531,91 m2	ha	m2
Sınırı		Planlıdır		Zemin Sektör No: 99790226			
KAT MÜLKİYETİ		KAT İRTİFAK		DEVRE MÜLK			
Satış Bedeli		Niteligi		Arsa Payı	Blok No.	Kat No.	Bağimsiz Bim. No.
0,00		Makul		220.000,00	75	10	99
Edinme Sebebi		Kat İnfaak Tesisi İşletimden YON PLANI Yönetim Planı : 20/07/2017					
Sahibi		BATTI GÖÇ GAYRİMENKUL GELİŞTİRME VE YATIRIM TİCARİT ANONİM ŞİRKETİ					
Geldisi		Yevmiye No.	Cilt No.	Sahife No.	Sıra No.	Tarih	Gittisi
Cilt No.		18313	15	142		28/07/2017	Cilt No.
Sahife No.				Sahife Uygundur Ömer ÇİFTÇİ Yerli Müdür Yardımcısı			Sahife No.
Sıra No.							Sıra No.
Tarih							Tarih

D.M.O Başvuru No: ... Diğer Sermaye İşlemleri tarihinden başlanılgı: ... Blok No: 199

İli		DENİZLİ		Türkiye Cumhuriyeti		Fotoğraf	
İlçesi		MERKEZEFENDİ		Türkiye Cumhuriyeti		Fotoğraf	
Mahallesi		KAYAKÖY (BOZBURUN)		Türkiye Cumhuriyeti		Fotoğraf	
Köyü		KAYAKÖY (BOZBURUN)		Türkiye Cumhuriyeti		Fotoğraf	
Sokağı				Türkiye Cumhuriyeti		Fotoğraf	
Mevkii				Türkiye Cumhuriyeti		Fotoğraf	
Parte No.		Ada No.	Parsel No.	Niteligi		Yüzölçümü	
m2/1714		356	10	Arsa	64.531,91 m2	ha	m2
Sınırı		Planlıdır		Zemin Sektör No: 99790226			
KAT MÜLKİYETİ		KAT İRTİFAK		DEVRE MÜLK			
Satış Bedeli		Niteligi		Arsa Payı	Blok No.	Kat No.	Bağimsiz Bim. No.
0,00		Makul		220.000,00	75	10	99
Edinme Sebebi		Kat İnfaak Tesisi İşletimden YON PLANI Yönetim Planı : 20/07/2017					
Sahibi		BATTI GÖÇ GAYRİMENKUL GELİŞTİRME VE YATIRIM TİCARİT ANONİM ŞİRKETİ					
Geldisi		Yevmiye No.	Cilt No.	Sahife No.	Sıra No.	Tarih	Gittisi
Cilt No.		18313	15	142		28/07/2017	Cilt No.
Sahife No.				Sahife Uygundur Ömer ÇİFTÇİ Yerli Müdür Yardımcısı			Sahife No.
Sıra No.							Sıra No.
Tarih							Tarih

D.M.O Başvuru No: ... Diğer Sermaye İşlemleri tarihinden başlanılgı: ... Blok No: 199

İli		DENİZLİ		Türkiye Cumhuriyeti		Fotoğraf	
İlçesi		MERKEZEFENDİ		Türkiye Cumhuriyeti		Fotoğraf	
Mahallesi		KAYAKÖY (BOZBURUN)		Türkiye Cumhuriyeti		Fotoğraf	
Köyü		KAYAKÖY (BOZBURUN)		Türkiye Cumhuriyeti		Fotoğraf	
Sokağı				Türkiye Cumhuriyeti		Fotoğraf	
Mevkii				Türkiye Cumhuriyeti		Fotoğraf	
Parte No.		Ada No.	Parsel No.	Niteligi		Yüzölçümü	
m2/1714		356	10	Arsa	64.531,91 m2	ha	m2
Sınırı		Planlıdır		Zemin Sektör No: 99790226			
KAT MÜLKİYETİ		KAT İRTİFAK		DEVRE MÜLK			
Satış Bedeli		Niteligi		Arsa Payı	Blok No.	Kat No.	Bağimsiz Bim. No.
0,00		Makul		220.000,00	75	10	99
Edinme Sebebi		Kat İnfaak Tesisi İşletimden YON PLANI Yönetim Planı : 20/07/2017					
Sahibi		BATTI GÖÇ GAYRİMENKUL GELİŞTİRME VE YATIRIM TİCARİT ANONİM ŞİRKETİ					
Geldisi		Yevmiye No.	Cilt No.	Sahife No.	Sıra No.	Tarih	Gittisi
Cilt No.		18313	15	142		28/07/2017	Cilt No.
Sahife No.				Sahife Uygundur Ömer ÇİFTÇİ Yerli Müdür Yardımcısı			Sahife No.
Sıra No.							Sıra No.
Tarih							Tarih

D.M.O Başvuru No: ... Diğer Sermaye İşlemleri tarihinden başlanılgı: ... Blok No: 199

İli		DENİZLİ		Türkiye Cumhuriyeti		Fotoğraf					
İlçesi		MERKEZEFENDİ		T.C.		Fotoğraf					
Mahallesi		KAYAKÖY (BOZBURUN)		TAPU SENEDİ		Fotoğraf					
Köyü		KAYAKÖY (BOZBURUN)									
Sokağı											
Mevkii											
Pafta No.	Ada No.	Parsel No.	Niteligi		Yüzölçümü						
m2174ta	156	10	Apa	ha	m ²	cm ²					
				64.511,91	02						
Sınırı Planladır											
Zemin Sıra No: 16790321											
KAT MÜLKİYETİ		KAT İRTİFAKI		DEVRE MÜLK							
Satış Bedeli		Niteligi		Arsa Payı		Blok No.		Kat No.		Bağlama Bm. No.	
0,00		Medeni		100,0000		100		1		100	
K. İnşaat Tesisi İşlemleri: YÖN PLANI /Yönetim Planı: 20/07/2017											
Edinme Subesi											
Sahibi											
KİTİLEGE GAYRİMENKUL GELİŞTİRME VE YATIRIM TİCARİT ANONİM ŞİRKETİ											
Geldisi		Yevmiye No.		Cilt No.		Sıra No.		Tarih		Gittisi	
Cilt No.		1813		15		1578		26/07/2017		Cilt No.	
Sahife No.										Sahife No.	
Sıra No.										Sıra No.	
Tarih										Tarih	

DİMÇ Basım İş. Mt. Dönem Sayıya İhtiva Edilen Sayıların Baskın Sayısı: [] Blok No 199

İli		DENİZLİ		Türkiye Cumhuriyeti		Fotoğraf					
İlçesi		MERKEZEFENDİ		T.C.		Fotoğraf					
Mahallesi		KAYAKÖY (BOZBURUN)		TAPU SENEDİ		Fotoğraf					
Köyü		KAYAKÖY (BOZBURUN)									
Sokağı											
Mevkii											
Pafta No.	Ada No.	Parsel No.	Niteligi		Yüzölçümü						
m2174ta	156	10	Apa	ha	m ²	cm ²					
				64.511,91	02						
Sınırı Planladır											
Zemin Sıra No: 16790322											
KAT MÜLKİYETİ		KAT İRTİFAKI		DEVRE MÜLK							
Satış Bedeli		Niteligi		Arsa Payı		Blok No.		Kat No.		Bağlama Bm. No.	
0,00		Medeni		100,0000		100		1		100	
K. İnşaat Tesisi İşlemleri: YÖN PLANI /Yönetim Planı: 20/07/2017											
Edinme Subesi											
Sahibi											
KİTİLEGE GAYRİMENKUL GELİŞTİRME VE YATIRIM TİCARİT ANONİM ŞİRKETİ											
Geldisi		Yevmiye No.		Cilt No.		Sıra No.		Tarih		Gittisi	
Cilt No.		1813		15		1599		26/07/2017		Cilt No.	
Sahife No.										Sahife No.	
Sıra No.										Sıra No.	
Tarih										Tarih	

DİMÇ Basım İş. Mt. Dönem Sayıya İhtiva Edilen Sayıların Baskın Sayısı: [] Blok No 199

İli		DENİZLİ		Türkiye Cumhuriyeti		Fotoğraf	
İlçesi		MERKEZEFENDİ		T.C.			
Mahallesi		KAYAKÖY (BOZBURUN)		TAPU SENEDİ			
Köyü							
Sokağı							
Mevkii							
Pafta No.	Ada No.	Parşel No.	Niteligi	Yüzölçümü			
221741a	556	10	Arsa	ha	m ²	dm ²	64.531,91 m ²
Sınırı		Planlıdır		Zemin Skat No: 96720524			
KAT MÜLKİYETİ		KAT İRTİFAKI		DEVRE MÜLK			
Satış Bedeli	Niteligi	Arsa Payı	Blok No.	Kat No.	Bağimsiz Bm. No.		
0,00	Müktes	33.000,00	12	11	107		
Kat İncele Tescil İşlemleri: YON PLANI Yönetir. Plan : 20/07/2017							
Edinme Sebebi							
Sahibi							
BATTI DEĞER GAYRİMENKUL GELİŞTİRME VE YATIRIM İÇİŞİTİM ANONİM TİA ŞİRKETİ							
Geldisi	Yerimye No.	Ölçü No.	Sahite No.	Sıra No.	Tarih	Gittisi	
Cilt No.	8313	16	1485		28/07/2017	Cilt No.	
Sahife No.						Sahife No.	
Sıra No.						Sıra No.	
Tarih						Tarih	

DİM O Beşer Şi. MŞ. Döner Sermaye İşlemleri Kurulundan Başvurduğu: [] Blok No: 199

İli		DENİZLİ		Türkiye Cumhuriyeti		Fotoğraf	
İlçesi		MERKEZEFENDİ		T.C.			
Mahallesi		KAYAKÖY (BOZBURUN)		TAPU SENEDİ			
Köyü							
Sokağı							
Mevkii							
Pafta No.	Ada No.	Parşel No.	Niteligi	Yüzölçümü			
221741a	556	10	Arsa	ha	m ²	dm ²	64.531,91 m ²
Sınırı		Planlıdır		Zemin Skat No: 96720524			
KAT MÜLKİYETİ		KAT İRTİFAKI		DEVRE MÜLK			
Satış Bedeli	Niteligi	Arsa Payı	Blok No.	Kat No.	Bağimsiz Bm. No.		
0,00	Müktes	33.000,00	12	11	107		
Kat İncele Tescil İşlemleri: YON PLANI Yönetir. Plan : 20/07/2017							
Edinme Sebebi							
Sahibi							
BATTI DEĞER GAYRİMENKUL GELİŞTİRME VE YATIRIM İÇİŞİTİM ANONİM TİA ŞİRKETİ							
Geldisi	Yerimye No.	Ölçü No.	Sahite No.	Sıra No.	Tarih	Gittisi	
Cilt No.	8313	16	1487		28/07/2017	Cilt No.	
Sahife No.						Sahife No.	
Sıra No.						Sıra No.	
Tarih						Tarih	

DİM O Beşer Şi. MŞ. Döner Sermaye İşlemleri Kurulundan Başvurduğu: [] Blok No: 199

İli		DENİZLİ		Türkiye Cumhuriyeti		Fotoğraf	
İlçesi		MERKEZEFENDİ		T.C.			
Mahallesi		KAYAKÖY (BOZBURUN)		TAPU SENEDİ			
Köyü							
Sokağı							
Mevkii							
Pafta No.	Ada No.	Parşel No.	Niteligi	Yüzölçümü			
221741a	556	10	Arsa	ha	m ²	dm ²	64.531,91 m ²
Sınırı		Planlıdır		Zemin Skat No: 96720524			
KAT MÜLKİYETİ		KAT İRTİFAKI		DEVRE MÜLK			
Satış Bedeli	Niteligi	Arsa Payı	Blok No.	Kat No.	Bağimsiz Bm. No.		
0,00	Müktes	33.000,00	12	11	107		
Kat İncele Tescil İşlemleri: YON PLANI Yönetir. Plan : 20/07/2017							
Edinme Sebebi							
Sahibi							
BATTI DEĞER GAYRİMENKUL GELİŞTİRME VE YATIRIM İÇİŞİTİM ANONİM TİA ŞİRKETİ							
Geldisi	Yerimye No.	Ölçü No.	Sahite No.	Sıra No.	Tarih	Gittisi	
Cilt No.	8313	16	1486		28/07/2017	Cilt No.	
Sahife No.						Sahife No.	
Sıra No.						Sıra No.	
Tarih						Tarih	

DİM O Beşer Şi. MŞ. Döner Sermaye İşlemleri Kurulundan Başvurduğu: [] Blok No: 199

İli		DENİZLİ		Türkiye Cumhuriyeti		Fotoğraf	
İlçesi		MERKEZEFENDİ		T.C.			
Mahallesi		KAYAKÖY (BOZBURUN)		TAPU SENEDİ			
Köyü							
Sokağı							
Mevkii							
Pafta No.	Ada No.	Parşel No.	Niteligi	Yüzölçümü			
221741a	556	10	Arsa	ha	m ²	dm ²	64.531,91 m ²
Sınırı		Planlıdır		Zemin Skat No: 96720524			
KAT MÜLKİYETİ		KAT İRTİFAKI		DEVRE MÜLK			
Satış Bedeli	Niteligi	Arsa Payı	Blok No.	Kat No.	Bağimsiz Bm. No.		
0,00	Müktes	33.000,00	12	11	107		
Kat İncele Tescil İşlemleri: YON PLANI Yönetir. Plan : 20/07/2017							
Edinme Sebebi							
Sahibi							
BATTI DEĞER GAYRİMENKUL GELİŞTİRME VE YATIRIM İÇİŞİTİM ANONİM TİA ŞİRKETİ							
Geldisi	Yerimye No.	Ölçü No.	Sahite No.	Sıra No.	Tarih	Gittisi	
Cilt No.	8313	16	1487		28/07/2017	Cilt No.	
Sahife No.						Sahife No.	
Sıra No.						Sıra No.	
Tarih						Tarih	

DİM O Beşer Şi. MŞ. Döner Sermaye İşlemleri Kurulundan Başvurduğu: [] Blok No: 199

İli DENİZLİ		Türkiye Cumhuriyeti		Fotoğraf	
İlçesi MERKEZ/EFENDİ		T.C.			
Mahallesi KAYAKÖY (BOZBURUN)		TAPU SENEDİ			
Köyü					
Sokağı					
Mevkii					
Pafta No	Ada No	Parsel No	Niteligi	Yüzölçümü ha m ² dmp	
23/1711	556	10	Arsa	64.531,91 m ²	
Sınırı Planlıdır		Zemin Sıra No: 9470939			
KAT MÜLKİYETİ <input type="checkbox"/>		KAT İRTİFAKI <input type="checkbox"/>		DEVRE MÜLK <input type="checkbox"/>	
Satış Bedeli	Niteligi	Arsa Payı	Blok No	Kat No	Bagimsiz Birim No
6.00	Makke	2240000	00	12	11
Kat İnikli Tesisi İlerisinde YON PLANI Yönetim Planı: 20/07/2017					
Edinme Sebebi					
Sahibi					
Geldisi	Yevmiye No	Cilt No	Sahife No	Sıra No	Tarihi
Cilt No	1813	16	1493		28/07/2017
Sahife No					
Sıra No					
Tarih					

DM O Beşir İ. No. Döner Sermaye İşletmesi tarafından basılmıştır. Blok No: 199

İli DENİZLİ		Türkiye Cumhuriyeti		Fotoğraf	
İlçesi MERKEZ/EFENDİ		T.C.			
Mahallesi KAYAKÖY (BOZBURUN)		TAPU SENEDİ			
Köyü					
Sokağı					
Mevkii					
Pafta No	Ada No	Parsel No	Niteligi	Yüzölçümü ha m ² dmp	
23/1711	556	10	Arsa	64.531,91 m ²	
Sınırı Planlıdır		Zemin Sıra No: 9470939			
KAT MÜLKİYETİ <input type="checkbox"/>		KAT İRTİFAKI <input type="checkbox"/>		DEVRE MÜLK <input type="checkbox"/>	
Satış Bedeli	Niteligi	Arsa Payı	Blok No	Kat No	Bagimsiz Birim No
6.00	Makke	2240000	00	12	11
Kat İnikli Tesisi İlerisinde YON PLANI Yönetim Planı: 20/07/2017					
Edinme Sebebi					
Sahibi					
Geldisi	Yevmiye No	Cilt No	Sahife No	Sıra No	Tarihi
Cilt No	1813	16	1494		28/07/2017
Sahife No					
Sıra No					
Tarih					

DM O Beşir İ. No. Döner Sermaye İşletmesi tarafından basılmıştır. Blok No: 199

İli DENİZLİ		Türkiye Cumhuriyeti		Fotoğraf	
İlçesi MERKEZ/EFENDİ		T.C.			
Mahallesi KAYAKÖY (BOZBURUN)		TAPU SENEDİ			
Köyü					
Sokağı					
Mevkii					
Pafta No	Ada No	Parsel No	Niteligi	Yüzölçümü ha m ² dmp	
23/1711	556	10	Arsa	64.531,91 m ²	
Sınırı Planlıdır		Zemin Sıra No: 9470954			
KAT MÜLKİYETİ <input type="checkbox"/>		KAT İRTİFAKI <input type="checkbox"/>		DEVRE MÜLK <input type="checkbox"/>	
Satış Bedeli	Niteligi	Arsa Payı	Blok No	Kat No	Bagimsiz Birim No
6.00	Makke	2240000	00	12	11
Kat İnikli Tesisi İlerisinde YON PLANI Yönetim Planı: 20/07/2017					
Edinme Sebebi					
Sahibi					
Geldisi	Yevmiye No	Cilt No	Sahife No	Sıra No	Tarihi
Cilt No	1813	16	1493		28/07/2017
Sahife No					
Sıra No					
Tarih					

DM O Beşir İ. No. Döner Sermaye İşletmesi tarafından basılmıştır. Blok No: 199

İli DENİZLİ		Türkiye Cumhuriyeti		Fotoğraf	
İlçesi MERKEZ/EFENDİ		T.C.			
Mahallesi KAYAKÖY (BOZBURUN)		TAPU SENEDİ			
Köyü					
Sokağı					
Mevkii					
Pafta No	Ada No	Parsel No	Niteligi	Yüzölçümü ha m ² dmp	
23/1711	556	10	Arsa	64.531,91 m ²	
Sınırı Planlıdır		Zemin Sıra No: 9470954			
KAT MÜLKİYETİ <input type="checkbox"/>		KAT İRTİFAKI <input type="checkbox"/>		DEVRE MÜLK <input type="checkbox"/>	
Satış Bedeli	Niteligi	Arsa Payı	Blok No	Kat No	Bagimsiz Birim No
6.00	Makke	2240000	00	12	11
Kat İnikli Tesisi İlerisinde YON PLANI Yönetim Planı: 20/07/2017					
Edinme Sebebi					
Sahibi					
Geldisi	Yevmiye No	Cilt No	Sahife No	Sıra No	Tarihi
Cilt No	1813	16	1493		28/07/2017
Sahife No					
Sıra No					
Tarih					

DM O Beşir İ. No. Döner Sermaye İşletmesi tarafından basılmıştır. Blok No: 199

ANA GAYRİMENKUL		Türkiye Cumhuriyeti		Fotoğraf	
İli	DENİZLİ			Fotoğraf	
İlçesi	MERKEZEFENDİ				
Mahallesi	KAYAKÖY (BOZBURUN)				
Köyü					
Sokağı					
Mevkii		TAPU SENEDİ			
Pafta No.	Ada No.	Parsel No.	Niteligi	Yüzölçümü	
221/101a	556	19	Arsa	ha	m ² dm ²
Sınırı				Planı: 64.531.91 m ²	
Sınırı Planı: 64.531.91 m ²					
Zemin Sınırı No: 0279544					
KAT MÜLKİYETİ		KAT İRTİFAKI		DEVRE MÜLK	
Satış Bedeli	Niteligi	Arsa Payı	Blok No.	Kat No.	Değerleme Bim. No.
6,26	Makke	32/40300	02	17	114
Kat İrtifaki Tesisi İşleminde YON PLANI: Yönelim Planı: 20/072017					
Edinme Sebebi					
Sahibi					
BATTI EGİ GAYRİMENKUL GELİŞTİRME VE YATIRIM TİCARET ANONİM TAAŞİRKETİ					
Geldisi	Yayımlı No.	Cilt No.	Sahife No.	Sıra No.	Tarhi
Cilt No.	1813	15	1494		28/072017
Sahife No.					
Sıra No.					
Tarih					

DİMÖ Emlak İlg. Mt. Diğer Sermaye İşlemleri Kurulundan basılmıştır. Blok No: 199

ANA GAYRİMENKUL		Türkiye Cumhuriyeti		Fotoğraf	
İli	DENİZLİ			Fotoğraf	
İlçesi	MERKEZEFENDİ				
Mahallesi	KAYAKÖY (BOZBURUN)				
Köyü					
Sokağı					
Mevkii		TAPU SENEDİ			
Pafta No.	Ada No.	Parsel No.	Niteligi	Yüzölçümü	
221/101a	556	19	Arsa	ha	m ² dm ²
Sınırı				Planı: 64.531.91 m ²	
Sınırı Planı: 64.531.91 m ²					
Zemin Sınırı No: 0279544					
KAT MÜLKİYETİ		KAT İRTİFAKI		DEVRE MÜLK	
Satış Bedeli	Niteligi	Arsa Payı	Blok No.	Kat No.	Değerleme Bim. No.
6,26	Makke	32/40300	02	17	114
Kat İrtifaki Tesisi İşleminde YON PLANI: Yönelim Planı: 20/072017					
Edinme Sebebi					
Sahibi					
BATTI EGİ GAYRİMENKUL GELİŞTİRME VE YATIRIM TİCARET ANONİM TAAŞİRKETİ					
Geldisi	Yayımlı No.	Cilt No.	Sahife No.	Sıra No.	Tarhi
Cilt No.	1813	16	1493		28/072017
Sahife No.					
Sıra No.					
Tarih					

DİMÖ Emlak İlg. Mt. Diğer Sermaye İşlemleri Kurulundan basılmıştır. Blok No: 199

ANA GAYRİMENKUL		Türkiye Cumhuriyeti		Fotoğraf	
İli	DENİZLİ			Fotoğraf	
İlçesi	MERKEZEFENDİ				
Mahallesi	KAYAKÖY (BOZBURUN)				
Köyü					
Sokağı					
Mevkii		TAPU SENEDİ			
Pafta No.	Ada No.	Parsel No.	Niteligi	Yüzölçümü	
221/101a	556	19	Arsa	ha	m ² dm ²
Sınırı				Planı: 64.531.91 m ²	
Sınırı Planı: 64.531.91 m ²					
Zemin Sınırı No: 0279544					
KAT MÜLKİYETİ		KAT İRTİFAKI		DEVRE MÜLK	
Satış Bedeli	Niteligi	Arsa Payı	Blok No.	Kat No.	Değerleme Bim. No.
6,86	Makke	32/40300	02	17	114
Kat İrtifaki Tesisi İşleminde YON PLANI: Yönelim Planı: 20/072017					
Edinme Sebebi					
Sahibi					
BATTI EGİ GAYRİMENKUL GELİŞTİRME VE YATIRIM TİCARET ANONİM TAAŞİRKETİ					
Geldisi	Yayımlı No.	Cilt No.	Sahife No.	Sıra No.	Tarhi
Cilt No.	1813	16	1493		28/072017
Sahife No.					
Sıra No.					
Tarih					

DİMÖ Emlak İlg. Mt. Diğer Sermaye İşlemleri Kurulundan basılmıştır. Blok No: 199

ANA GAYRİMENKUL		Türkiye Cumhuriyeti		Fotoğraf	
İli	DENİZLİ			Fotoğraf	
İlçesi	MERKEZEFENDİ				
Mahallesi	KAYAKÖY (BOZBURUN)				
Köyü					
Sokağı					
Mevkii		TAPU SENEDİ			
Pafta No.	Ada No.	Parsel No.	Niteligi	Yüzölçümü	
221/101a	556	19	Arsa	ha	m ² dm ²
Sınırı				Planı: 64.531.91 m ²	
Sınırı Planı: 64.531.91 m ²					
Zemin Sınırı No: 0279544					
KAT MÜLKİYETİ		KAT İRTİFAKI		DEVRE MÜLK	
Satış Bedeli	Niteligi	Arsa Payı	Blok No.	Kat No.	Değerleme Bim. No.
6,38	Makke	32/40300	02	17	114
Kat İrtifaki Tesisi İşleminde YON PLANI: Yönelim Planı: 20/072017					
Edinme Sebebi					
Sahibi					
BATTI EGİ GAYRİMENKUL GELİŞTİRME VE YATIRIM TİCARET ANONİM TAAŞİRKETİ					
Geldisi	Yayımlı No.	Cilt No.	Sahife No.	Sıra No.	Tarhi
Cilt No.	1813	16	1493		28/072017
Sahife No.					
Sıra No.					
Tarih					

DİMÖ Emlak İlg. Mt. Diğer Sermaye İşlemleri Kurulundan basılmıştır. Blok No: 199

ANA GAYRİMENKULÜN		Türkiye Cumhuriyeti		Fotoğraf		
İl	DENİZLİ	 TAPU SENEDİ				
İlçe	MERKEZEFENDİ					
Mahallesi	KAYAKÖY (BOZBURUN)					
Köyü						
Sokağı						
Mevkii						
Pafta No.	Ada No.	Parsel No.	Niteligi	Yüzölçümü		
24/17214	556	10	Apa	ha	m ² d ²	
Sınırı				Paftasındadır		
KAT MÜLKİYETİ		KAT İRTİFAKI		DEVRE MÜLK		
Satış Bedeli	Niteligi	Arsa Payı	Blok No.	Kat No.	Bağlama Bim. No.	
4.86	Motok	41.8000	72	17	121	
Bu İmlâla Tesli İşleminde YON PLANI Yürürlük Tarihi: 20/07/2017						
Edirne Sebebi						
Sahibi						
BATTI KOÇ GAYRİMENKUL GELİSTİRME VE YATIRIM TİCARET ANONİM ŞİRKETİ						
Geldisi	Yevmiye No.	Cit No.	Sahife No.	Sıra No.	Tarih	Gittisi
Cit No.	8313	16	1499		28/07/2017	Cit No.
Sahife No.	Sahife Üstünde					Sahife No.
Sıra No.	Ömer ÇİFTÇİ					Sıra No.
Tarih	Yapı Müh. Mühürü					Tarih

D.Ü.Ö. Başın İf. M.Ö. Diğer Sermaye İşlemleri Kurulundan Başlatılmıştır. Blok No: 199

ANA GAYRİMENKULÜN		Türkiye Cumhuriyeti		Fotoğraf		
İl	DENİZLİ	 TAPU SENEDİ				
İlçe	MERKEZEFENDİ					
Mahallesi	KAYAKÖY (BOZBURUN)					
Köyü						
Sokağı						
Mevkii						
Pafta No.	Ada No.	Parsel No.	Niteligi	Yüzölçümü		
24/17214	556	10	Apa	ha	m ² d ²	
Sınırı				Paftasındadır		
KAT MÜLKİYETİ		KAT İRTİFAKI		DEVRE MÜLK		
Satış Bedeli	Niteligi	Arsa Payı	Blok No.	Kat No.	Bağlama Bim. No.	
0.00	Motok	234.0000	72	17	121	
Bu İmlâla Tesli İşleminde YON PLANI Yürürlük Tarihi: 20/07/2017						
Edirne Sebebi						
Sahibi						
BATTI KOÇ GAYRİMENKUL GELİSTİRME VE YATIRIM TİCARET ANONİM ŞİRKETİ						
Geldisi	Yevmiye No.	Cit No.	Sahife No.	Sıra No.	Tarih	Gittisi
Cit No.	8313	16	1499		28/07/2017	Cit No.
Sahife No.	Sahife Üstünde					Sahife No.
Sıra No.	Ömer ÇİFTÇİ					Sıra No.
Tarih	Yapı Müh. Mühürü					Tarih

D.Ü.Ö. Başın İf. M.Ö. Diğer Sermaye İşlemleri Kurulundan Başlatılmıştır. Blok No: 199

ANA GAYRİMENKULÜN		Türkiye Cumhuriyeti		Fotoğraf		
İl	DENİZLİ	 TAPU SENEDİ				
İlçe	MERKEZEFENDİ					
Mahallesi	KAYAKÖY (BOZBURUN)					
Köyü						
Sokağı						
Mevkii						
Pafta No.	Ada No.	Parsel No.	Niteligi	Yüzölçümü		
24/17214	556	10	Apa	ha	m ² d ²	
Sınırı				Paftasındadır		
KAT MÜLKİYETİ		KAT İRTİFAKI		DEVRE MÜLK		
Satış Bedeli	Niteligi	Arsa Payı	Blok No.	Kat No.	Bağlama Bim. No.	
0.00	Motok	234.0000	72	17	121	
Bu İmlâla Tesli İşleminde YON PLANI Yürürlük Tarihi: 20/07/2017						
Edirne Sebebi						
Sahibi						
BATTI KOÇ GAYRİMENKUL GELİSTİRME VE YATIRIM TİCARET ANONİM ŞİRKETİ						
Geldisi	Yevmiye No.	Cit No.	Sahife No.	Sıra No.	Tarih	Gittisi
Cit No.	8313	16	1499		28/07/2017	Cit No.
Sahife No.	Sahife Üstünde					Sahife No.
Sıra No.	Ömer ÇİFTÇİ					Sıra No.
Tarih	Yapı Müh. Mühürü					Tarih

D.Ü.Ö. Başın İf. M.Ö. Diğer Sermaye İşlemleri Kurulundan Başlatılmıştır. Blok No: 199

ANA GAYRİMENKULÜN		Türkiye Cumhuriyeti		Fotoğraf		
İl	DENİZLİ	 TAPU SENEDİ				
İlçe	MERKEZEFENDİ					
Mahallesi	KAYAKÖY (BOZBURUN)					
Köyü						
Sokağı						
Mevkii						
Pafta No.	Ada No.	Parsel No.	Niteligi	Yüzölçümü		
24/17214	556	10	Apa	ha	m ² d ²	
Sınırı				Paftasındadır		
KAT MÜLKİYETİ		KAT İRTİFAKI		DEVRE MÜLK		
Satış Bedeli	Niteligi	Arsa Payı	Blok No.	Kat No.	Bağlama Bim. No.	
0.00	Motok	234.0000	72	17	121	
Bu İmlâla Tesli İşleminde YON PLANI Yürürlük Tarihi: 20/07/2017						
Edirne Sebebi						
Sahibi						
BATTI KOÇ GAYRİMENKUL GELİSTİRME VE YATIRIM TİCARET ANONİM ŞİRKETİ						
Geldisi	Yevmiye No.	Cit No.	Sahife No.	Sıra No.	Tarih	Gittisi
Cit No.	8313	16	1499		28/07/2017	Cit No.
Sahife No.	Sahife Üstünde					Sahife No.
Sıra No.	Ömer ÇİFTÇİ					Sıra No.
Tarih	Yapı Müh. Mühürü					Tarih

D.Ü.Ö. Başın İf. M.Ö. Diğer Sermaye İşlemleri Kurulundan Başlatılmıştır. Blok No: 199

İli		DENİZLİ		Türkiye Cumhuriyeti		Fotoğraf	
İlçesi		MERKEZEFENDİ		T.C. Bayındırlık ve İskan Bakanlığı		Fotoğraf	
Mahallesi		KAYAKÖY (BOZBURUN)		T.C. Bayındırlık ve İskan Bakanlığı		Fotoğraf	
Köyü		KAYAKÖY (BOZBURUN)		T.C. Bayındırlık ve İskan Bakanlığı		Fotoğraf	
Sokağı				T.C. Bayındırlık ve İskan Bakanlığı		Fotoğraf	
Mevkii				T.C. Bayındırlık ve İskan Bakanlığı		Fotoğraf	
Pafta No.		Ada No.		Parçel No.		Niteligi	
556		10		Arsa		Yüzölçümü	
m2		m2		m2		ha m2 dm2	
64.531,91 m2							
Sınırı		Planlıdır		Zemin Sıra No: 16790553			
KAT MÜLKİYETİ		KAT İRTİFAKI		DEVRE MÜLK.			
Satış Bedeli		Niteligi		Arsa Payı		Blok No. Kat No. Bağ. m2 Bim. No.	
0,00		Mükellef		37,00000		000 10 124	
Kıta İnikfa Tevki İlerinden YON PLANI Yönetim Planı: 2007/2017		Edinme Sebepi		Sahibi		SATI BEZELERİ GAYRİMENKUL CEZİSİ İSTİSNA VE YATIRIM TUCUSUZ KÖKÜMÜZ TAVRINDA İKİTİ	
Gecikisi		Yerliye No.		Cilt No.		Sahife No.	
Cilt No.		8313		16		1104	
Sahife No.		28/07/2017		Gittisi		Cilt No.	
Sıra No.		Sahife No.		Sıra No.		Tarih	
Tarih		Sahife No.		Sıra No.		Tarih	

D.M.C. Başın İy. M2. Diğer Sermaye İşlemisi Kurulundan basım tarihi: [] [] [] Blok No 199

İli		DENİZLİ		Türkiye Cumhuriyeti		Fotoğraf	
İlçesi		MERKEZEFENDİ		T.C. Bayındırlık ve İskan Bakanlığı		Fotoğraf	
Mahallesi		KAYAKÖY (BOZBURUN)		T.C. Bayındırlık ve İskan Bakanlığı		Fotoğraf	
Köyü		KAYAKÖY (BOZBURUN)		T.C. Bayındırlık ve İskan Bakanlığı		Fotoğraf	
Sokağı				T.C. Bayındırlık ve İskan Bakanlığı		Fotoğraf	
Mevkii				T.C. Bayındırlık ve İskan Bakanlığı		Fotoğraf	
Pafta No.		Ada No.		Parçel No.		Niteligi	
556		10		Arsa		Yüzölçümü	
m2		m2		m2		ha m2 dm2	
64.531,91 m2							
Sınırı		Planlıdır		Zemin Sıra No: 16790554			
KAT MÜLKİYETİ		KAT İRTİFAKI		DEVRE MÜLK.			
Satış Bedeli		Niteligi		Arsa Payı		Blok No. Kat No. Bağ. m2 Bim. No.	
0,00		Mükellef		37,00000		000 10 124	
Kıta İnikfa Tevki İlerinden YON PLANI Yönetim Planı: 2007/2017		Edinme Sebepi		Sahibi		SATI BEZELERİ GAYRİMENKUL CEZİSİ İSTİSNA VE YATIRIM TUCUSUZ KÖKÜMÜZ TAVRINDA İKİTİ	
Gecikisi		Yerliye No.		Cilt No.		Sahife No.	
Cilt No.		8313		16		1104	
Sahife No.		28/07/2017		Gittisi		Cilt No.	
Sıra No.		Sahife No.		Sıra No.		Tarih	
Tarih		Sahife No.		Sıra No.		Tarih	

D.M.C. Başın İy. M2. Diğer Sermaye İşlemisi Kurulundan basım tarihi: [] [] [] Blok No 199

İli		DENİZLİ		Türkiye Cumhuriyeti		Fotoğraf	
İlçesi		MERKEZEFENDİ		T.C. Bayındırlık ve İskan Bakanlığı		Fotoğraf	
Mahallesi		KAYAKÖY (BOZBURUN)		T.C. Bayındırlık ve İskan Bakanlığı		Fotoğraf	
Köyü		KAYAKÖY (BOZBURUN)		T.C. Bayındırlık ve İskan Bakanlığı		Fotoğraf	
Sokağı				T.C. Bayındırlık ve İskan Bakanlığı		Fotoğraf	
Mevkii				T.C. Bayındırlık ve İskan Bakanlığı		Fotoğraf	
Pafta No.		Ada No.		Parçel No.		Niteligi	
556		10		Arsa		Yüzölçümü	
m2		m2		m2		ha m2 dm2	
64.531,91 m2							
Sınırı		Planlıdır		Zemin Sıra No: 16790555			
KAT MÜLKİYETİ		KAT İRTİFAKI		DEVRE MÜLK.			
Satış Bedeli		Niteligi		Arsa Payı		Blok No. Kat No. Bağ. m2 Bim. No.	
0,00		Mükellef		37,00000		000 10 124	
Kıta İnikfa Tevki İlerinden YON PLANI Yönetim Planı: 2007/2017		Edinme Sebepi		Sahibi		SATI BEZELERİ GAYRİMENKUL CEZİSİ İSTİSNA VE YATIRIM TUCUSUZ KÖKÜMÜZ TAVRINDA İKİTİ	
Gecikisi		Yerliye No.		Cilt No.		Sahife No.	
Cilt No.		8313		16		1104	
Sahife No.		28/07/2017		Gittisi		Cilt No.	
Sıra No.		Sahife No.		Sıra No.		Tarih	
Tarih		Sahife No.		Sıra No.		Tarih	

D.M.C. Başın İy. M2. Diğer Sermaye İşlemisi Kurulundan basım tarihi: [] [] [] Blok No 199

İli		DENİZLİ		Türkiye Cumhuriyeti		Fotoğraf	
İlçesi		MERKEZEFENDİ		T.C. Bayındırlık ve İskan Bakanlığı		Fotoğraf	
Mahallesi		KAYAKÖY (BOZBURUN)		T.C. Bayındırlık ve İskan Bakanlığı		Fotoğraf	
Köyü		KAYAKÖY (BOZBURUN)		T.C. Bayındırlık ve İskan Bakanlığı		Fotoğraf	
Sokağı				T.C. Bayındırlık ve İskan Bakanlığı		Fotoğraf	
Mevkii				T.C. Bayındırlık ve İskan Bakanlığı		Fotoğraf	
Pafta No.		Ada No.		Parçel No.		Niteligi	
556		10		Arsa		Yüzölçümü	
m2		m2		m2		ha m2 dm2	
64.531,91 m2							
Sınırı		Planlıdır		Zemin Sıra No: 16790557			
KAT MÜLKİYETİ		KAT İRTİFAKI		DEVRE MÜLK.			
Satış Bedeli		Niteligi		Arsa Payı		Blok No. Kat No. Bağ. m2 Bim. No.	
0,00		Mükellef		37,00000		000 10 124	
Kıta İnikfa Tevki İlerinden YON PLANI Yönetim Planı: 2007/2017		Edinme Sebepi		Sahibi		SATI BEZELERİ GAYRİMENKUL CEZİSİ İSTİSNA VE YATIRIM TUCUSUZ KÖKÜMÜZ TAVRINDA İKİTİ	
Gecikisi		Yerliye No.		Cilt No.		Sahife No.	
Cilt No.		8313		16		1104	
Sahife No.		28/07/2017		Gittisi		Cilt No.	
Sıra No.		Sahife No.		Sıra No.		Tarih	
Tarih		Sahife No.		Sıra No.		Tarih	

D.M.C. Başın İy. M2. Diğer Sermaye İşlemisi Kurulundan basım tarihi: [] [] [] Blok No 199

İli		DENİZLİ		Türkiye Cumhuriyeti		Fotoğraf	
İlçesi		MERKEZEFENDİ		T.C. Bayındırlık ve İskan Bakanlığı		Fotoğraf	
Mahallesi		KAYAKÖY (BOZBURUN)		TAPU SENEDİ		Fotoğraf	
Köyü		KAYAKÖY (BOZBURUN)		T.C. Bayındırlık ve İskan Bakanlığı		Fotoğraf	
Sokağı				T.C. Bayındırlık ve İskan Bakanlığı		Fotoğraf	
Mevkii				T.C. Bayındırlık ve İskan Bakanlığı		Fotoğraf	
Patta No.	Ada No.	Parsel No.	Niteligi	Yüzölçümü			
556	10	10	Arsa	ha	m ²	dm ²	64.531,91 m ²
Sınırı Planı: 1/5000							
Zemin Sıra No: 16792954							
KAT MÜLKİYETİ		KAT İRTİFAK		DEVRE MÜLK			
Satış Bedeli	Niteligi	Arsa Payı	Blok No.	Kat No.	Bölünme Bm. No.		
0,00	Mükat	414000	73-	11	123		
Kat İrtifakı Tesisi İşlenmeden YON PLANI Yüzölçüm Planı: 20/072017							
Edinme Sebepi							
Sahibi							
MÜHÜRLEME VE YATIRIM İZİNLERİNDEN İZİN ALINMIŞTIR							
Geldisi	Yerime No.	Cit No.	Sahife No.	Sıra No.	Tarihi	Gittisi	
Cit No.	18313	16	1503		28/072017	Cit No.	
Sahife No.						Sahife No.	
Sıra No.						Sıra No.	
Tarih						Tarih	

D.M.O. Başın İf. Mt. Diğer Sermaye İşlemleri Karşılıklarından Başka Bir Şey İçin 199

İli		DENİZLİ		Türkiye Cumhuriyeti		Fotoğraf	
İlçesi		MERKEZEFENDİ		T.C. Bayındırlık ve İskan Bakanlığı		Fotoğraf	
Mahallesi		KAYAKÖY (BOZBURUN)		TAPU SENEDİ		Fotoğraf	
Köyü		KAYAKÖY (BOZBURUN)		T.C. Bayındırlık ve İskan Bakanlığı		Fotoğraf	
Sokağı				T.C. Bayındırlık ve İskan Bakanlığı		Fotoğraf	
Mevkii				T.C. Bayındırlık ve İskan Bakanlığı		Fotoğraf	
Patta No.	Ada No.	Parsel No.	Niteligi	Yüzölçümü			
556	10	10	Arsa	ha	m ²	dm ²	64.531,91 m ²
Sınırı Planı: 1/5000							
Zemin Sıra No: 16792954							
KAT MÜLKİYETİ		KAT İRTİFAK		DEVRE MÜLK			
Satış Bedeli	Niteligi	Arsa Payı	Blok No.	Kat No.	Bölünme Bm. No.		
0,00	Mükat	414000	73-	11	123		
Kat İrtifakı Tesisi İşlenmeden YON PLANI Yüzölçüm Planı: 20/072017							
Edinme Sebepi							
Sahibi							
MÜHÜRLEME VE YATIRIM İZİNLERİNDEN İZİN ALINMIŞTIR							
Geldisi	Yerime No.	Cit No.	Sahife No.	Sıra No.	Tarihi	Gittisi	
Cit No.	18313	16	1515		28/072017	Cit No.	
Sahife No.						Sahife No.	
Sıra No.						Sıra No.	
Tarih						Tarih	

D.M.O. Başın İf. Mt. Diğer Sermaye İşlemleri Karşılıklarından Başka Bir Şey İçin 199

İli		DENİZLİ		Türkiye Cumhuriyeti		Fotoğraf	
İlçesi		MERKEZEFENDİ		T.C. Bayındırlık ve İskan Bakanlığı		Fotoğraf	
Mahallesi		KAYAKÖY (BOZBURUN)		TAPU SENEDİ		Fotoğraf	
Köyü		KAYAKÖY (BOZBURUN)		T.C. Bayındırlık ve İskan Bakanlığı		Fotoğraf	
Sokağı				T.C. Bayındırlık ve İskan Bakanlığı		Fotoğraf	
Mevkii				T.C. Bayındırlık ve İskan Bakanlığı		Fotoğraf	
Patta No.	Ada No.	Parsel No.	Niteligi	Yüzölçümü			
556	10	10	Arsa	ha	m ²	dm ²	64.531,91 m ²
Sınırı Planı: 1/5000							
Zemin Sıra No: 16792954							
KAT MÜLKİYETİ		KAT İRTİFAK		DEVRE MÜLK			
Satış Bedeli	Niteligi	Arsa Payı	Blok No.	Kat No.	Bölünme Bm. No.		
0,00	Mükat	414000	73-	11	123		
Kat İrtifakı Tesisi İşlenmeden YON PLANI Yüzölçüm Planı: 20/072017							
Edinme Sebepi							
Sahibi							
MÜHÜRLEME VE YATIRIM İZİNLERİNDEN İZİN ALINMIŞTIR							
Geldisi	Yerime No.	Cit No.	Sahife No.	Sıra No.	Tarihi	Gittisi	
Cit No.	18313	16	1517		28/072017	Cit No.	
Sahife No.						Sahife No.	
Sıra No.						Sıra No.	
Tarih						Tarih	

D.M.O. Başın İf. Mt. Diğer Sermaye İşlemleri Karşılıklarından Başka Bir Şey İçin 199

İli		DENİZLİ		Türkiye Cumhuriyeti		Fotoğraf	
İlçesi		MERKEZEFENDİ		T.C. Bayındırlık ve İskan Bakanlığı		Fotoğraf	
Mahallesi		KAYAKÖY (BOZBURUN)		TAPU SENEDİ		Fotoğraf	
Köyü		KAYAKÖY (BOZBURUN)		T.C. Bayındırlık ve İskan Bakanlığı		Fotoğraf	
Sokağı				T.C. Bayındırlık ve İskan Bakanlığı		Fotoğraf	
Mevkii				T.C. Bayındırlık ve İskan Bakanlığı		Fotoğraf	
Patta No.	Ada No.	Parsel No.	Niteligi	Yüzölçümü			
556	10	10	Arsa	ha	m ²	dm ²	64.531,91 m ²
Sınırı Planı: 1/5000							
Zemin Sıra No: 16792954							
KAT MÜLKİYETİ		KAT İRTİFAK		DEVRE MÜLK			
Satış Bedeli	Niteligi	Arsa Payı	Blok No.	Kat No.	Bölünme Bm. No.		
0,00	Mükat	414000	73-	11	123		
Kat İrtifakı Tesisi İşlenmeden YON PLANI Yüzölçüm Planı: 20/072017							
Edinme Sebepi							
Sahibi							
MÜHÜRLEME VE YATIRIM İZİNLERİNDEN İZİN ALINMIŞTIR							
Geldisi	Yerime No.	Cit No.	Sahife No.	Sıra No.	Tarihi	Gittisi	
Cit No.	18313	16	1522		28/072017	Cit No.	
Sahife No.						Sahife No.	
Sıra No.						Sıra No.	
Tarih						Tarih	

D.M.O. Başın İf. Mt. Diğer Sermaye İşlemleri Karşılıklarından Başka Bir Şey İçin 199

Türkiye Cumhuriyeti

TAPU SENEDİ

İli: DENİZLİ İlçesi: MERKEZEFENDİ Mahallesi: KAYAKÖY (BOZBURUN) Köyü: Sokakı: Mevki:

Patla No: 556 Ada No: 10 Parsel No: Niteliği: Araç Yüzölçümü: 64.531,91 m²

Sınır: Planlıdır

KAT MÜLKİYETİ KAT İRTİFAK DEVRE MÜLK

Satış Bedeli: 0,00 Niteliği: Mükemmel Arsa Payı: 22.000,00 Blok No: 02 Kat No: 14 Başmaza Bim. No: 113

Kat İmtlak Tesisi İşletmecisi: YON PLANI Yatırım Planı: 20/07/2017

Edinme Sebebi:

Sahibi: BATI BOZ GAYRİMENKUL GELİŞTİRME VE YATIRIM TİCARET ANONİM ŞİRKETİ

Geldisi: Yevmiye No: Cit No: Sahife No: Sıra No: Tarih: Gittisi:

Cit No: 8313 16 1116 28/07/2017 Cit No:

Sahife No: Sahife No:

Sıra No: Sıra No:

Tarih: Tarih:

D.M.C. Başm. İş. M. Değer Sermaye İşletmesi tarafından basılmıştır. Blok No: 199

Türkiye Cumhuriyeti

TAPU SENEDİ

İli: DENİZLİ İlçesi: MERKEZEFENDİ Mahallesi: KAYAKÖY (BOZBURUN) Köyü: Sokakı: Mevki:

Patla No: 556 Ada No: 10 Parsel No: Niteliği: Araç Yüzölçümü: 64.531,91 m²

Sınır: Planlıdır

KAT MÜLKİYETİ KAT İRTİFAK DEVRE MÜLK

Satış Bedeli: 0,00 Niteliği: Mükemmel Arsa Payı: 22.000,00 Blok No: 02 Kat No: 14 Başmaza Bim. No: 113

Kat İmtlak Tesisi İşletmecisi: YON PLANI Yatırım Planı: 20/07/2017

Edinme Sebebi:

Sahibi: BATI BOZ GAYRİMENKUL GELİŞTİRME VE YATIRIM TİCARET ANONİM ŞİRKETİ

Geldisi: Yevmiye No: Cit No: Sahife No: Sıra No: Tarih: Gittisi:

Cit No: 8313 16 1116 28/07/2017 Cit No:

Sahife No: Sahife No:

Sıra No: Sıra No:

Tarih: Tarih:

D.M.C. Başm. İş. M. Değer Sermaye İşletmesi tarafından basılmıştır. Blok No: 199

Türkiye Cumhuriyeti

TAPU SENEDİ

İli: DENİZLİ İlçesi: MERKEZEFENDİ Mahallesi: KAYAKÖY (BOZBURUN) Köyü: Sokakı: Mevki:

Patla No: 556 Ada No: 10 Parsel No: Niteliği: Araç Yüzölçümü: 64.531,91 m²

Sınır: Planlıdır

KAT MÜLKİYETİ KAT İRTİFAK DEVRE MÜLK

Satış Bedeli: 0,00 Niteliği: Mükemmel Arsa Payı: 22.000,00 Blok No: 02 Kat No: 14 Başmaza Bim. No: 113

Kat İmtlak Tesisi İşletmecisi: YON PLANI Yatırım Planı: 20/07/2017

Edinme Sebebi:

Sahibi: BATI BOZ GAYRİMENKUL GELİŞTİRME VE YATIRIM TİCARET ANONİM ŞİRKETİ

Geldisi: Yevmiye No: Cit No: Sahife No: Sıra No: Tarih: Gittisi:

Cit No: 8313 15 1116 28/07/2017 Cit No:

Sahife No: Sahife No:

Sıra No: Sıra No:

Tarih: Tarih:

D.M.C. Başm. İş. M. Değer Sermaye İşletmesi tarafından basılmıştır. Blok No: 199

Türkiye Cumhuriyeti

TAPU SENEDİ

İli: DENİZLİ İlçesi: MERKEZEFENDİ Mahallesi: KAYAKÖY (BOZBURUN) Köyü: Sokakı: Mevki:

Patla No: 556 Ada No: 10 Parsel No: Niteliği: Araç Yüzölçümü: 64.531,91 m²

Sınır: Planlıdır

KAT MÜLKİYETİ KAT İRTİFAK DEVRE MÜLK

Satış Bedeli: 0,00 Niteliği: Mükemmel Arsa Payı: 22.000,00 Blok No: 02 Kat No: 14 Başmaza Bim. No: 113

Kat İmtlak Tesisi İşletmecisi: YON PLANI Yatırım Planı: 20/07/2017

Edinme Sebebi:

Sahibi: BATI BOZ GAYRİMENKUL GELİŞTİRME VE YATIRIM TİCARET ANONİM ŞİRKETİ

Geldisi: Yevmiye No: Cit No: Sahife No: Sıra No: Tarih: Gittisi:

Cit No: 8313 16 1117 28/07/2017 Cit No:

Sahife No: Sahife No:

Sıra No: Sıra No:

Tarih: Tarih:

D.M.C. Başm. İş. M. Değer Sermaye İşletmesi tarafından basılmıştır. Blok No: 199

İli		DENEZLİ		Türkiye Cumhuriyeti		Fotoğraf	
İlçesi		MERKEZEHENDİ		T.C. Bayındırlık ve İskan Bakanlığı		Fotoğraf	
Mahallesi		KAYAKÖY (BOZBURUN)		T.C. Bayındırlık ve İskan Bakanlığı		Fotoğraf	
Köyü		KAYAKÖY (BOZBURUN)		T.C. Bayındırlık ve İskan Bakanlığı		Fotoğraf	
Sokağı				T.C. Bayındırlık ve İskan Bakanlığı		Fotoğraf	
Mevkii				T.C. Bayındırlık ve İskan Bakanlığı		Fotoğraf	
Pafta No.	Ada No.	Parşel No.	Niteligi	Yüzölçümü			
556	18	Arsa		ha	m ²	dmp	
Sınırı				Planlıdır			
Zemin Sektör No: 1979275							
KAT MÜLKİYETİ		KAT İRTİFAKI		DEVRE MÜLK			
Satış Bedeli	Niteligi	Arsa Payı	Blok No.	Kat No.	Bölünme Bim. No.		
0,00	Makam	3340000	15	14	14		
Kat İnikatı Tesisi İşlemleri: YÖN PLANI Yürürlük Planı: 20072017							
Edilme Sebebi							
Sahibi							
BATTALCI ÖZTÜRKERİN KULLANILDIĞI İKİME VE YATIRIM İÇERİŞİ ANONİM ŞİRKETİ							
Geldisi	Yerime No.	Cit. No.	Sahife No.	Sıra No.	Tarih	Gittisi	
	8313	15	122		20072017		
Cit. No.						Cit. No.	
Sahife No.						Sahife No.	
Sıra No.						Sıra No.	
Tarih						Tarih	

DİM O Başın İy. No. Diğer Sermaye İşlemleri tablosundan basılmıştır. Blok No 199

İli		DENEZLİ		Türkiye Cumhuriyeti		Fotoğraf	
İlçesi		MERKEZEHENDİ		T.C. Bayındırlık ve İskan Bakanlığı		Fotoğraf	
Mahallesi		KAYAKÖY (BOZBURUN)		T.C. Bayındırlık ve İskan Bakanlığı		Fotoğraf	
Köyü		KAYAKÖY (BOZBURUN)		T.C. Bayındırlık ve İskan Bakanlığı		Fotoğraf	
Sokağı				T.C. Bayındırlık ve İskan Bakanlığı		Fotoğraf	
Mevkii				T.C. Bayındırlık ve İskan Bakanlığı		Fotoğraf	
Pafta No.	Ada No.	Parşel No.	Niteligi	Yüzölçümü			
556	18	Arsa		ha	m ²	dmp	
Sınırı				Planlıdır			
Zemin Sektör No: 1979275							
KAT MÜLKİYETİ		KAT İRTİFAKI		DEVRE MÜLK			
Satış Bedeli	Niteligi	Arsa Payı	Blok No.	Kat No.	Bölünme Bim. No.		
0,00	Makam	3340000	15	14	14		
Kat İnikatı Tesisi İşlemleri: YÖN PLANI Yürürlük Planı: 20072017							
Edilme Sebebi							
Sahibi							
BATTALCI ÖZTÜRKERİN KULLANILDIĞI İKİME VE YATIRIM İÇERİŞİ ANONİM ŞİRKETİ							
Geldisi	Yerime No.	Cit. No.	Sahife No.	Sıra No.	Tarih	Gittisi	
	8313	15	122		20072017		
Cit. No.						Cit. No.	
Sahife No.						Sahife No.	
Sıra No.						Sıra No.	
Tarih						Tarih	

DİM O Başın İy. No. Diğer Sermaye İşlemleri tablosundan basılmıştır. Blok No 199

İli		DENEZLİ		Türkiye Cumhuriyeti		Fotoğraf	
İlçesi		MERKEZEHENDİ		T.C. Bayındırlık ve İskan Bakanlığı		Fotoğraf	
Mahallesi		KAYAKÖY (BOZBURUN)		T.C. Bayındırlık ve İskan Bakanlığı		Fotoğraf	
Köyü		KAYAKÖY (BOZBURUN)		T.C. Bayındırlık ve İskan Bakanlığı		Fotoğraf	
Sokağı				T.C. Bayındırlık ve İskan Bakanlığı		Fotoğraf	
Mevkii				T.C. Bayındırlık ve İskan Bakanlığı		Fotoğraf	
Pafta No.	Ada No.	Parşel No.	Niteligi	Yüzölçümü			
556	18	Arsa		ha	m ²	dmp	
Sınırı				Planlıdır			
Zemin Sektör No: 1979275							
KAT MÜLKİYETİ		KAT İRTİFAKI		DEVRE MÜLK			
Satış Bedeli	Niteligi	Arsa Payı	Blok No.	Kat No.	Bölünme Bim. No.		
0,00	Makam	3340000	15	14	14		
Kat İnikatı Tesisi İşlemleri: YÖN PLANI Yürürlük Planı: 20072017							
Edilme Sebebi							
Sahibi							
BATTALCI ÖZTÜRKERİN KULLANILDIĞI İKİME VE YATIRIM İÇERİŞİ ANONİM ŞİRKETİ							
Geldisi	Yerime No.	Cit. No.	Sahife No.	Sıra No.	Tarih	Gittisi	
	8313	15	122		20072017		
Cit. No.						Cit. No.	
Sahife No.						Sahife No.	
Sıra No.						Sıra No.	
Tarih						Tarih	

DİM O Başın İy. No. Diğer Sermaye İşlemleri tablosundan basılmıştır. Blok No 199

İli		DENEZLİ		Türkiye Cumhuriyeti		Fotoğraf	
İlçesi		MERKEZEHENDİ		T.C. Bayındırlık ve İskan Bakanlığı		Fotoğraf	
Mahallesi		KAYAKÖY (BOZBURUN)		T.C. Bayındırlık ve İskan Bakanlığı		Fotoğraf	
Köyü		KAYAKÖY (BOZBURUN)		T.C. Bayındırlık ve İskan Bakanlığı		Fotoğraf	
Sokağı				T.C. Bayındırlık ve İskan Bakanlığı		Fotoğraf	
Mevkii				T.C. Bayındırlık ve İskan Bakanlığı		Fotoğraf	
Pafta No.	Ada No.	Parşel No.	Niteligi	Yüzölçümü			
556	18	Arsa		ha	m ²	dmp	
Sınırı				Planlıdır			
Zemin Sektör No: 1979275							
KAT MÜLKİYETİ		KAT İRTİFAKI		DEVRE MÜLK			
Satış Bedeli	Niteligi	Arsa Payı	Blok No.	Kat No.	Bölünme Bim. No.		
0,00	Makam	3340000	15	14	14		
Kat İnikatı Tesisi İşlemleri: YÖN PLANI Yürürlük Planı: 20072017							
Edilme Sebebi							
Sahibi							
BATTALCI ÖZTÜRKERİN KULLANILDIĞI İKİME VE YATIRIM İÇERİŞİ ANONİM ŞİRKETİ							
Geldisi	Yerime No.	Cit. No.	Sahife No.	Sıra No.	Tarih	Gittisi	
	8313	15	122		20072017		
Cit. No.						Cit. No.	
Sahife No.						Sahife No.	
Sıra No.						Sıra No.	
Tarih						Tarih	

DİM O Başın İy. No. Diğer Sermaye İşlemleri tablosundan basılmıştır. Blok No 199

İli: DENİZLİ		Türkiye Cumhuriyeti		Fotoğraf	
İlçesi: MERKEZEHİNDİ		Fotoğraf		Fotoğraf	
Mahallesi: KAYAKÖY (BOZBURUN)		Fotoğraf		Fotoğraf	
Köyü: KAYAKÖY (BOZBURUN)		Fotoğraf		Fotoğraf	
Sokağı:		Fotoğraf		Fotoğraf	
Mevkii:		Fotoğraf		Fotoğraf	
Pafta No: Ada No: Parsel No:		Niteligi:		Yüzölçümü:	
556 10 Ada				ha m² dm²	
64.231,91 m2					
Sınırı: Planlıdır					
KAT MÜLKİYETİ		KAT İRTİFAKI		Zemin Sınırı No: 40790378	
DEVRE MÜLK					
Satış Bedeli:		Niteligi:		Ansat Payı:	
0,00 Milyon				730 14 148	
Kat İstisna Tesisi İşlenmemiştir.		YKN PLANI Yürürlük Tarihi: 20/07/2017			
Edinme Sebabi:					
SATIŞ GAYRİMENKUL GÜZERBİRE VE YATIRIM TİCARİT ANONİM TİAŞ		Sahibi: SAKKAT			
Geldisi:		Yürürlük No:		Cilt No:	
Cilt No: 8313 16 1329		28/07/2017		Cilt No:	
Sahife No:		Sahife No:		Sahife No:	
Sıra No:		Sıra No:		Sıra No:	
Tarih:		Tarih:		Tarih:	

DİM.O Sınırı (e. M): Diğer Sınırıya İlgili (e. M): Blok No: 199

İli: DENİZLİ		Türkiye Cumhuriyeti		Fotoğraf	
İlçesi: MERKEZEHİNDİ		Fotoğraf		Fotoğraf	
Mahallesi: KAYAKÖY (BOZBURUN)		Fotoğraf		Fotoğraf	
Köyü: KAYAKÖY (BOZBURUN)		Fotoğraf		Fotoğraf	
Sokağı:		Fotoğraf		Fotoğraf	
Mevkii:		Fotoğraf		Fotoğraf	
Pafta No: Ada No: Parsel No:		Niteligi:		Yüzölçümü:	
556 10 Ada				ha m² dm²	
64.231,91 m2					
Sınırı: Planlıdır					
KAT MÜLKİYETİ		KAT İRTİFAKI		Zemin Sınırı No: 40790378	
DEVRE MÜLK					
Satış Bedeli:		Niteligi:		Ansat Payı:	
0,00 Milyon				730 14 148	
Kat İstisna Tesisi İşlenmemiştir.		YKN PLANI Yürürlük Tarihi: 20/07/2017			
Edinme Sebabi:					
SATIŞ GAYRİMENKUL GÜZERBİRE VE YATIRIM TİCARİT ANONİM TİAŞ		Sahibi: SAKKAT			
Geldisi:		Yürürlük No:		Cilt No:	
Cilt No: 8313 16 1329		28/07/2017		Cilt No:	
Sahife No:		Sahife No:		Sahife No:	
Sıra No:		Sıra No:		Sıra No:	
Tarih:		Tarih:		Tarih:	

DİM.O Sınırı (e. M): Diğer Sınırıya İlgili (e. M): Blok No: 199

İli: DENİZLİ		Türkiye Cumhuriyeti		Fotoğraf	
İlçesi: MERKEZEHİNDİ		Fotoğraf		Fotoğraf	
Mahallesi: KAYAKÖY (BOZBURUN)		Fotoğraf		Fotoğraf	
Köyü: KAYAKÖY (BOZBURUN)		Fotoğraf		Fotoğraf	
Sokağı:		Fotoğraf		Fotoğraf	
Mevkii:		Fotoğraf		Fotoğraf	
Pafta No: Ada No: Parsel No:		Niteligi:		Yüzölçümü:	
556 10 Ada				ha m² dm²	
64.231,91 m2					
Sınırı: Planlıdır					
KAT MÜLKİYETİ		KAT İRTİFAKI		Zemin Sınırı No: 40790378	
DEVRE MÜLK					
Satış Bedeli:		Niteligi:		Ansat Payı:	
0,00 Milyon				730 14 148	
Kat İstisna Tesisi İşlenmemiştir.		YKN PLANI Yürürlük Tarihi: 20/07/2017			
Edinme Sebabi:					
SATIŞ GAYRİMENKUL GÜZERBİRE VE YATIRIM TİCARİT ANONİM TİAŞ		Sahibi: SAKKAT			
Geldisi:		Yürürlük No:		Cilt No:	
Cilt No: 8313 16 1329		28/07/2017		Cilt No:	
Sahife No:		Sahife No:		Sahife No:	
Sıra No:		Sıra No:		Sıra No:	
Tarih:		Tarih:		Tarih:	

DİM.O Sınırı (e. M): Diğer Sınırıya İlgili (e. M): Blok No: 199

İli		DENİZLİ		Türkiye Cumhuriyeti		Fotoğraf	
İlçesi		MERKEZEFENDİ		T.C. Cumhuriyeti		Fotoğraf	
Mahallesi		KAYAKÖY (BOZBURUN)		T.C. Cumhuriyeti		Fotoğraf	
Köyü		KAYAKÖY (BOZBURUN)		T.C. Cumhuriyeti		Fotoğraf	
Sokağı				T.C. Cumhuriyeti		Fotoğraf	
Mevkii				T.C. Cumhuriyeti		Fotoğraf	
Pafta No.		Ada No.	Parsel No.	Niteligi		Yüzölçümü	
2024/71a		556	10	Arsa		54.531,91 m2	
Sınırı		Planlıdır					
KAT MÜLKİYETİ		KAT İRTİFAKI		DEVRE MÜLK.		Zemin Sıra No: 94792542	
Satış Bedeli		Niteligi		Arsa Payı	Blok No.	Kat No.	Bağimsiz Bim. No.
0,00		Mükter		3340000	16	16	152
Kat İrtifağı Tesisi İşleminde: YENİ PLAN: Yönetim Planı: 20/07/2017							
Edinme Sebebi							
BATTOR GAYRİMENKUL GELİŞTİRME VE YATIRIM TİCARİT ANONİM ŞİRKETİ							
Geldisi		Yevmiye No.	Cilt No.	Sahife No.	Sıra No.	Tarih	Gittisi
Cilt No.		8313	16	153		28/07/2017	Cilt No.
Sahife No.							Sahife No.
Sıra No.							Sıra No.
Tarih							Tarih

DİM Ö Sistem İşlet. Msk. Diğer Sermaye İşlemleri tarafından bastırılmıştır. Stok No: 199

İli		DENİZLİ		Türkiye Cumhuriyeti		Fotoğraf	
İlçesi		MERKEZEFENDİ		T.C. Cumhuriyeti		Fotoğraf	
Mahallesi		KAYAKÖY (BOZBURUN)		T.C. Cumhuriyeti		Fotoğraf	
Köyü		KAYAKÖY (BOZBURUN)		T.C. Cumhuriyeti		Fotoğraf	
Sokağı				T.C. Cumhuriyeti		Fotoğraf	
Mevkii				T.C. Cumhuriyeti		Fotoğraf	
Pafta No.		Ada No.	Parsel No.	Niteligi		Yüzölçümü	
2024/71a		556	10	Arsa		54.531,91 m2	
Sınırı		Planlıdır					
KAT MÜLKİYETİ		KAT İRTİFAKI		DEVRE MÜLK.		Zemin Sıra No: 94792541	
Satış Bedeli		Niteligi		Arsa Payı	Blok No.	Kat No.	Bağimsiz Bim. No.
0,00		Mükter		3340000	16	16	152
Kat İrtifağı Tesisi İşleminde: YENİ PLAN: Yönetim Planı: 20/07/2017							
Edinme Sebebi							
BATTOR GAYRİMENKUL GELİŞTİRME VE YATIRIM TİCARİT ANONİM ŞİRKETİ							
Geldisi		Yevmiye No.	Cilt No.	Sahife No.	Sıra No.	Tarih	Gittisi
Cilt No.		8313	16	152		28/07/2017	Cilt No.
Sahife No.							Sahife No.
Sıra No.							Sıra No.
Tarih							Tarih

DİM Ö Sistem İşlet. Msk. Diğer Sermaye İşlemleri tarafından bastırılmıştır. Stok No: 199

İli		DENİZLİ		Türkiye Cumhuriyeti		Fotoğraf	
İlçesi		MERKEZEFENDİ		T.C. Cumhuriyeti		Fotoğraf	
Mahallesi		KAYAKÖY (BOZBURUN)		T.C. Cumhuriyeti		Fotoğraf	
Köyü		KAYAKÖY (BOZBURUN)		T.C. Cumhuriyeti		Fotoğraf	
Sokağı				T.C. Cumhuriyeti		Fotoğraf	
Mevkii				T.C. Cumhuriyeti		Fotoğraf	
Pafta No.		Ada No.	Parsel No.	Niteligi		Yüzölçümü	
2024/71a		556	10	Arsa		54.531,91 m2	
Sınırı		Planlıdır					
KAT MÜLKİYETİ		KAT İRTİFAKI		DEVRE MÜLK.		Zemin Sıra No: 94792542	
Satış Bedeli		Niteligi		Arsa Payı	Blok No.	Kat No.	Bağimsiz Bim. No.
0,00		Mükter		3340000	16	16	152
Kat İrtifağı Tesisi İşleminde: YENİ PLAN: Yönetim Planı: 20/07/2017							
Edinme Sebebi							
BATTOR GAYRİMENKUL GELİŞTİRME VE YATIRIM TİCARİT ANONİM ŞİRKETİ							
Geldisi		Yevmiye No.	Cilt No.	Sahife No.	Sıra No.	Tarih	Gittisi
Cilt No.		8313	16	153		28/07/2017	Cilt No.
Sahife No.							Sahife No.
Sıra No.							Sıra No.
Tarih							Tarih

DİM Ö Sistem İşlet. Msk. Diğer Sermaye İşlemleri tarafından bastırılmıştır. Stok No: 199

İli		DENİZLİ		Türkiye Cumhuriyeti		Fotoğraf	
İlçesi		MERKEZEFENDİ		T.C. Cumhuriyeti		Fotoğraf	
Mahallesi		KAYAKÖY (BOZBURUN)		T.C. Cumhuriyeti		Fotoğraf	
Köyü		KAYAKÖY (BOZBURUN)		T.C. Cumhuriyeti		Fotoğraf	
Sokağı				T.C. Cumhuriyeti		Fotoğraf	
Mevkii				T.C. Cumhuriyeti		Fotoğraf	
Pafta No.		Ada No.	Parsel No.	Niteligi		Yüzölçümü	
2024/71a		556	10	Arsa		54.531,91 m2	
Sınırı		Planlıdır					
KAT MÜLKİYETİ		KAT İRTİFAKI		DEVRE MÜLK.		Zemin Sıra No: 94792543	
Satış Bedeli		Niteligi		Arsa Payı	Blok No.	Kat No.	Bağimsiz Bim. No.
0,00		Mükter		3340000	16	16	152
Kat İrtifağı Tesisi İşleminde: YENİ PLAN: Yönetim Planı: 20/07/2017							
Edinme Sebebi							
BATTOR GAYRİMENKUL GELİŞTİRME VE YATIRIM TİCARİT ANONİM ŞİRKETİ							
Geldisi		Yevmiye No.	Cilt No.	Sahife No.	Sıra No.	Tarih	Gittisi
Cilt No.		8313	16	154		28/07/2017	Cilt No.
Sahife No.							Sahife No.
Sıra No.							Sıra No.
Tarih							Tarih

DİM Ö Sistem İşlet. Msk. Diğer Sermaye İşlemleri tarafından bastırılmıştır. Stok No: 199

İli DENİZLİ		Türkiye Cumhuriyeti		Fotoğraf		
İlçesi MERKEZEFENDİ		T.C. Cumhuriyeti		Fotoğraf		
Mahallesi KAYAKÖY (BOZBERUN)		T.C. Cumhuriyeti		Fotoğraf		
Köyü		T.C. Cumhuriyeti		Fotoğraf		
Sokağı		T.C. Cumhuriyeti		Fotoğraf		
Mevkii		T.C. Cumhuriyeti		Fotoğraf		
Pafta No.	Ada No.	Parsel No.	Niteligi	Yüzölçümü		
m2/ai/74/a	556	19	Apa	ha	m ² dmp	
Sınırı				Planıdır		
KAT MÜLKİYETİ		KAT İRTİFAKI		Zemin Sınırı No: 6679254		
SATIŞ BADELİ		NİTELİĞİ		DEVRE MÜLK		
8.09		Mülk		214/000		
Kırsal İmaratı Tesis İşlemleri		YÖN PLANI		Yönetim Planı: 20/072017		
Edinme Sebebi		BATTI KOE GAYRİMENKUL GELİTİM VE YATIRIM TİCARET ANONİM -TİM		Sahibi ŞİRKETİ		
Geldisi	Yevmiye No.	Cilt No.	Sahife No.	Sıra No.	Tarhi	Gittisi
Cilt No.	8313	16	153		28/072017	Cilt No.
Sahife No.						Sahife No.
Sıra No.						Sıra No.
Tarih						Tarih

D.M.O. Başın İy. M. Döner Sermaye İşletmesi Kurulunca basılmıştır. Blok No 199

İli DENİZLİ		Türkiye Cumhuriyeti		Fotoğraf		
İlçesi MERKEZEFENDİ		T.C. Cumhuriyeti		Fotoğraf		
Mahallesi KAYAKÖY (BOZBERUN)		T.C. Cumhuriyeti		Fotoğraf		
Köyü		T.C. Cumhuriyeti		Fotoğraf		
Sokağı		T.C. Cumhuriyeti		Fotoğraf		
Mevkii		T.C. Cumhuriyeti		Fotoğraf		
Pafta No.	Ada No.	Parsel No.	Niteligi	Yüzölçümü		
m2/ai/74/a	556	19	Apa	ha	m ² dmp	
Sınırı				Planıdır		
KAT MÜLKİYETİ		KAT İRTİFAKI		Zemin Sınırı No: 6679254		
SATIŞ BADELİ		NİTELİĞİ		DEVRE MÜLK		
8.09		Mülk		214/000		
Kırsal İmaratı Tesis İşlemleri		YÖN PLANI		Yönetim Planı: 20/072017		
Edinme Sebebi		BATTI KOE GAYRİMENKUL GELİTİM VE YATIRIM TİCARET ANONİM -TİM		Sahibi ŞİRKETİ		
Geldisi	Yevmiye No.	Cilt No.	Sahife No.	Sıra No.	Tarhi	Gittisi
Cilt No.	8313	16	156		28/072017	Cilt No.
Sahife No.						Sahife No.
Sıra No.						Sıra No.
Tarih						Tarih

D.M.O. Başın İy. M. Döner Sermaye İşletmesi Kurulunca basılmıştır. Blok No 199

İli DENİZLİ		Türkiye Cumhuriyeti		Fotoğraf		
İlçesi MERKEZEFENDİ		T.C. Cumhuriyeti		Fotoğraf		
Mahallesi KAYAKÖY (BOZBERUN)		T.C. Cumhuriyeti		Fotoğraf		
Köyü		T.C. Cumhuriyeti		Fotoğraf		
Sokağı		T.C. Cumhuriyeti		Fotoğraf		
Mevkii		T.C. Cumhuriyeti		Fotoğraf		
Pafta No.	Ada No.	Parsel No.	Niteligi	Yüzölçümü		
m2/ai/74/a	556	19	Apa	ha	m ² dmp	
Sınırı				Planıdır		
KAT MÜLKİYETİ		KAT İRTİFAKI		Zemin Sınırı No: 6679254		
SATIŞ BADELİ		NİTELİĞİ		DEVRE MÜLK		
8.09		Mülk		214/000		
Kırsal İmaratı Tesis İşlemleri		YÖN PLANI		Yönetim Planı: 20/072017		
Edinme Sebebi		BATTI KOE GAYRİMENKUL GELİTİM VE YATIRIM TİCARET ANONİM -TİM		Sahibi ŞİRKETİ		
Geldisi	Yevmiye No.	Cilt No.	Sahife No.	Sıra No.	Tarhi	Gittisi
Cilt No.	8313	16	157		28/072017	Cilt No.
Sahife No.						Sahife No.
Sıra No.						Sıra No.
Tarih						Tarih

D.M.O. Başın İy. M. Döner Sermaye İşletmesi Kurulunca basılmıştır. Blok No 199

İli DENİZLİ		Türkiye Cumhuriyeti		Fotoğraf		
İlçesi MERKEZEFENDİ		T.C. Cumhuriyeti		Fotoğraf		
Mahallesi KAYAKÖY (BOZBERUN)		T.C. Cumhuriyeti		Fotoğraf		
Köyü		T.C. Cumhuriyeti		Fotoğraf		
Sokağı		T.C. Cumhuriyeti		Fotoğraf		
Mevkii		T.C. Cumhuriyeti		Fotoğraf		
Pafta No.	Ada No.	Parsel No.	Niteligi	Yüzölçümü		
m2/ai/74/a	556	19	Apa	ha	m ² dmp	
Sınırı				Planıdır		
KAT MÜLKİYETİ		KAT İRTİFAKI		Zemin Sınırı No: 6679254		
SATIŞ BADELİ		NİTELİĞİ		DEVRE MÜLK		
8.09		Mülk		214/000		
Kırsal İmaratı Tesis İşlemleri		YÖN PLANI		Yönetim Planı: 20/072017		
Edinme Sebebi		BATTI KOE GAYRİMENKUL GELİTİM VE YATIRIM TİCARET ANONİM -TİM		Sahibi ŞİRKETİ		
Geldisi	Yevmiye No.	Cilt No.	Sahife No.	Sıra No.	Tarhi	Gittisi
Cilt No.	8313	16	158		28/072017	Cilt No.
Sahife No.						Sahife No.
Sıra No.						Sıra No.
Tarih						Tarih

D.M.O. Başın İy. M. Döner Sermaye İşletmesi Kurulunca basılmıştır. Blok No 199

İli DENİZLİ		Türkiye Cumhuriyeti		Fotoğraf	
İlçesi MERKEZEFENDİ		T.C.		Fotoğraf	
Mahallesi KAYAKÖY (BOZBURUN)		TAPU SENEDİ		Fotoğraf	
Köyü					
Sokağı					
Mevkii					
Pafta No.	Ada No.	Parsel No.	Niteligi	Yüzölçümü	
m224/74a	556	10	Arsa	ha	m ² dm ²
				64.531.91 m ²	
Sınırı Planındadır					
KAT MÜLKİYETİ		KAT İRTİFAKI		Zemin Sıra No: 41750539	
<input type="checkbox"/>		<input type="checkbox"/>		DEVRE MÜLK	
Satış Bedeli		Niteligi		Arsa Payı	
0,00		Mükem		224/3006	
				75% 17 164	
Kat İrtifakı Tesisi İşleminde YEN PLANI Yönetim Planı : 20/072017					
Edinme Sebebi					
BATTI BOE GAYRİMENKUL DEĞİŞTİRME VE YATIRIM TİCARİET ANONİM TAAHÜT SAHİBİ SAKALCI					
Geldisi	Yevmiye No.	Cilt No.	Sahife No.	Sıra No.	Tarhi
	8313	16	1544		28/072017
Cilt No.					Cilt No.
Sahife No.					Sahife No.
Sıra No.					Sıra No.
Tarih					Tarih

D.M.O Başım İş. No: Diğer Sermaye İşlemleri Kurulundan Başım İşlemleri: Blok No: 199

İli DENİZLİ		Türkiye Cumhuriyeti		Fotoğraf	
İlçesi MERKEZEFENDİ		T.C.		Fotoğraf	
Mahallesi KAYAKÖY (BOZBURUN)		TAPU SENEDİ		Fotoğraf	
Köyü					
Sokağı					
Mevkii					
Pafta No.	Ada No.	Parsel No.	Niteligi	Yüzölçümü	
m224/74a	556	10	Arsa	ha	m ² dm ²
				64.531.91 m ²	
Sınırı Planındadır					
KAT MÜLKİYETİ		KAT İRTİFAKI		Zemin Sıra No: 41750539	
<input type="checkbox"/>		<input type="checkbox"/>		DEVRE MÜLK	
Satış Bedeli		Niteligi		Arsa Payı	
0,00		Mükem		224/3006	
				75% 17 164	
Kat İrtifakı Tesisi İşleminde YEN PLANI Yönetim Planı : 20/072017					
Edinme Sebebi					
BATTI BOE GAYRİMENKUL DEĞİŞTİRME VE YATIRIM TİCARİET ANONİM TAAHÜT SAHİBİ SAKALCI					
Geldisi	Yevmiye No.	Cilt No.	Sahife No.	Sıra No.	Tarhi
	8313	16	1544		28/072017
Cilt No.					Cilt No.
Sahife No.					Sahife No.
Sıra No.					Sıra No.
Tarih					Tarih

D.M.O Başım İş. No: Diğer Sermaye İşlemleri Kurulundan Başım İşlemleri: Blok No: 199

İli DENİZLİ		Türkiye Cumhuriyeti		Fotoğraf	
İlçesi MERKEZEFENDİ		T.C.		Fotoğraf	
Mahallesi KAYAKÖY (BOZBURUN)		TAPU SENEDİ		Fotoğraf	
Köyü					
Sokağı					
Mevkii					
Pafta No.	Ada No.	Parsel No.	Niteligi	Yüzölçümü	
m224/74a	556	10	Arsa	ha	m ² dm ²
				64.531.91 m ²	
Sınırı Planındadır					
KAT MÜLKİYETİ		KAT İRTİFAKI		Zemin Sıra No: 46793042	
<input type="checkbox"/>		<input type="checkbox"/>		DEVRE MÜLK	
Satış Bedeli		Niteligi		Arsa Payı	
0,00		Mükem		224/3006	
				75% 17 164	
Kat İrtifakı Tesisi İşleminde YEN PLANI Yönetim Planı : 20/072017					
Edinme Sebebi					
BATTI BOE GAYRİMENKUL DEĞİŞTİRME VE YATIRIM TİCARİET ANONİM TAAHÜT SAHİBİ SAKALCI					
Geldisi	Yevmiye No.	Cilt No.	Sahife No.	Sıra No.	Tarhi
	8313	16	1544		28/072017
Cilt No.					Cilt No.
Sahife No.					Sahife No.
Sıra No.					Sıra No.
Tarih					Tarih

D.M.O Başım İş. No: Diğer Sermaye İşlemleri Kurulundan Başım İşlemleri: Blok No: 199

İli DENİZLİ		Türkiye Cumhuriyeti		Fotoğraf	
İlçesi MERKEZEFENDİ		T.C.		Fotoğraf	
Mahallesi KAYAKÖY (BOZBURUN)		TAPU SENEDİ		Fotoğraf	
Köyü					
Sokağı					
Mevkii					
Pafta No.	Ada No.	Parsel No.	Niteligi	Yüzölçümü	
m224/74a	556	10	Arsa	ha	m ² dm ²
				64.531.91 m ²	
Sınırı Planındadır					
KAT MÜLKİYETİ		KAT İRTİFAKI		Zemin Sıra No: 64740553	
<input type="checkbox"/>		<input type="checkbox"/>		DEVRE MÜLK	
Satış Bedeli		Niteligi		Arsa Payı	
0,00		Mükem		224/3006	
				75% 17 164	
Kat İrtifakı Tesisi İşleminde YEN PLANI Yönetim Planı : 20/072017					
Edinme Sebebi					
BATTI BOE GAYRİMENKUL DEĞİŞTİRME VE YATIRIM TİCARİET ANONİM TAAHÜT SAHİBİ SAKALCI					
Geldisi	Yevmiye No.	Cilt No.	Sahife No.	Sıra No.	Tarhi
	8313	16	1544		28/072017
Cilt No.					Cilt No.
Sahife No.					Sahife No.
Sıra No.					Sıra No.
Tarih					Tarih

D.M.O Başım İş. No: Diğer Sermaye İşlemleri Kurulundan Başım İşlemleri: Blok No: 199

İli		DENİZLİ		Türkiye Cumhuriyeti		Fotoğraf	
İlçesi		MERKEZEFENDİ		T.C. Cumhuriyeti		Fotoğraf	
Mahallesi		KAYARÖY (BOZBERUN)		T.C. Cumhuriyeti		Fotoğraf	
Köyü		KAYARÖY (BOZBERUN)		T.C. Cumhuriyeti		Fotoğraf	
Sokağı				T.C. Cumhuriyeti		Fotoğraf	
Mevkii				T.C. Cumhuriyeti		Fotoğraf	
Pafta No.	Ada No.	Parsel No.	Niteligi		Yüzölçümü		
m2/171x	556	10	Ada		ha	m ²	dm ²
Sınırı					Pencinedir		
KAT MÜLKİYETİ		KAT İRTİFAKI		DEVRE MÜLK			
Satış Bedeli		Niteligi		Arsa Payı	Blok No.	Kat No.	Bağınmaz Sıra No.
0.00		Makem		23/0000	73	17	167
Kia İnfüza Tesisi İhtivaında YON PLANI: Yönetim Planı : 20072017							
Edinme Sebebi:							
BATTİ EĞİTİM GAYRİMENKUL GELİŞTİRME VE YATIRIM HİZMET ANONİM -TAN Sahibi ŞİRKETİ							
Geldisi	Yevmiye No.	Cilt No.	Sahife No.	Sıra No.	Tarihi	Gittisi	
Cilt No.	8313	16	1545		28/072017	Cilt No.	
Sahife No.						Sahife No.	
Sıra No.						Sıra No.	
Tarih						Tarih	

DM.O Başarı İy. M. Döner Sermaye İşletmesi tarafından bastırılmıştır. Stok No 199

İli		DENİZLİ		Türkiye Cumhuriyeti		Fotoğraf	
İlçesi		MERKEZEFENDİ		T.C. Cumhuriyeti		Fotoğraf	
Mahallesi		KAYARÖY (BOZBERUN)		T.C. Cumhuriyeti		Fotoğraf	
Köyü		KAYARÖY (BOZBERUN)		T.C. Cumhuriyeti		Fotoğraf	
Sokağı				T.C. Cumhuriyeti		Fotoğraf	
Mevkii				T.C. Cumhuriyeti		Fotoğraf	
Pafta No.	Ada No.	Parsel No.	Niteligi		Yüzölçümü		
m2/171x	556	10	Ada		ha	m ²	dm ²
Sınırı					Pencinedir		
KAT MÜLKİYETİ		KAT İRTİFAKI		DEVRE MÜLK			
Satış Bedeli		Niteligi		Arsa Payı	Blok No.	Kat No.	Bağınmaz Sıra No.
0.00		Makem		23/0000	73	17	167
Kia İnfüza Tesisi İhtivaında YON PLANI: Yönetim Planı : 20072017							
Edinme Sebebi:							
BATTİ EĞİTİM GAYRİMENKUL GELİŞTİRME VE YATIRIM HİZMET ANONİM -TAN Sahibi ŞİRKETİ							
Geldisi	Yevmiye No.	Cilt No.	Sahife No.	Sıra No.	Tarihi	Gittisi	
Cilt No.	8313	16	1545		28/072017	Cilt No.	
Sahife No.						Sahife No.	
Sıra No.						Sıra No.	
Tarih						Tarih	

DM.O Başarı İy. M. Döner Sermaye İşletmesi tarafından bastırılmıştır. Stok No 199

İli		DENİZLİ		Türkiye Cumhuriyeti		Fotoğraf	
İlçesi		MERKEZEFENDİ		T.C. Cumhuriyeti		Fotoğraf	
Mahallesi		KAYARÖY (BOZBERUN)		T.C. Cumhuriyeti		Fotoğraf	
Köyü		KAYARÖY (BOZBERUN)		T.C. Cumhuriyeti		Fotoğraf	
Sokağı				T.C. Cumhuriyeti		Fotoğraf	
Mevkii				T.C. Cumhuriyeti		Fotoğraf	
Pafta No.	Ada No.	Parsel No.	Niteligi		Yüzölçümü		
m2/171x	556	10	Ada		ha	m ²	dm ²
Sınırı					Pencinedir		
KAT MÜLKİYETİ		KAT İRTİFAKI		DEVRE MÜLK			
Satış Bedeli		Niteligi		Arsa Payı	Blok No.	Kat No.	Bağınmaz Sıra No.
0.00		Makem		23/0000	73	17	167
Kia İnfüza Tesisi İhtivaında YON PLANI: Yönetim Planı : 20072017							
Edinme Sebebi:							
BATTİ EĞİTİM GAYRİMENKUL GELİŞTİRME VE YATIRIM HİZMET ANONİM -TAN Sahibi ŞİRKETİ							
Geldisi	Yevmiye No.	Cilt No.	Sahife No.	Sıra No.	Tarihi	Gittisi	
Cilt No.	8313	16	1545		28/072017	Cilt No.	
Sahife No.						Sahife No.	
Sıra No.						Sıra No.	
Tarih						Tarih	

DM.O Başarı İy. M. Döner Sermaye İşletmesi tarafından bastırılmıştır. Stok No 199

İli		DENİZLİ		Türkiye Cumhuriyeti		Fotoğraf	
İlçesi		MERKEZEFENDİ		T.C. Cumhuriyeti		Fotoğraf	
Mahallesi		KAYARÖY (BOZBERUN)		T.C. Cumhuriyeti		Fotoğraf	
Köyü		KAYARÖY (BOZBERUN)		T.C. Cumhuriyeti		Fotoğraf	
Sokağı				T.C. Cumhuriyeti		Fotoğraf	
Mevkii				T.C. Cumhuriyeti		Fotoğraf	
Pafta No.	Ada No.	Parsel No.	Niteligi		Yüzölçümü		
m2/171x	556	10	Ada		ha	m ²	dm ²
Sınırı					Pencinedir		
KAT MÜLKİYETİ		KAT İRTİFAKI		DEVRE MÜLK			
Satış Bedeli		Niteligi		Arsa Payı	Blok No.	Kat No.	Bağınmaz Sıra No.
0.00		Makem		23/0000	73	17	167
Kia İnfüza Tesisi İhtivaında YON PLANI: Yönetim Planı : 20072017							
Edinme Sebebi:							
BATTİ EĞİTİM GAYRİMENKUL GELİŞTİRME VE YATIRIM HİZMET ANONİM -TAN Sahibi ŞİRKETİ							
Geldisi	Yevmiye No.	Cilt No.	Sahife No.	Sıra No.	Tarihi	Gittisi	
Cilt No.	8313	16	1545		28/072017	Cilt No.	
Sahife No.						Sahife No.	
Sıra No.						Sıra No.	
Tarih						Tarih	

DM.O Başarı İy. M. Döner Sermaye İşletmesi tarafından bastırılmıştır. Stok No 199

İli DENİZLİ		Türkiye Cumhuriyeti		Fotoğraf	
İlçesi MERKEZEFENDİ		T.C.			
Mahallesi KAYAKÖY (BOZBURUN)		TAPU SENEDİ			
Köyü					
Sokağı					
Mevki					
Pafta No.	Ada No.	Parsel No.	Niteliği	Yüzölçümü	
m2/171a	556	10	Apa	ha	m ² dmt
Sınırı Planlıdır					
Zemin Sıra No: 4570899					
KAT MÜLKİYETİ		KAT İRTİFAKI		DEVRE MÜLK	
Satış Bedeli		Niteligi		Arsa Payı	
0,00		Makam		224000	
Kıta İnşaatı Tesisi İşletiminde: YÖN PLANI - Yönetim Planı : 20/07/2017					
Edinme Sebebi					
BATTI EGE GAYRİMENKUL GELİŞTİRME VE YATIRIM HİZMET ANONİM-TARİH SAHİBİ ŞİRKETİ					
Geldisi	Yevmiye No.	Cilt No.	Sahife No.	Sıra No.	Tarih
Cilt No.	8313	16	1554		28/07/2017
Sahife No.					
Sıra No.					
Tarih					

D.M.O. Bazım İç. M. Dönür Sermaye İşletmesi tarafından bastırılmıştır. Stok No: 199

İli DENİZLİ		Türkiye Cumhuriyeti		Fotoğraf	
İlçesi MERKEZEFENDİ		T.C.			
Mahallesi KAYAKÖY (BOZBURUN)		TAPU SENEDİ			
Köyü					
Sokağı					
Mevki					
Pafta No.	Ada No.	Parsel No.	Niteliği	Yüzölçümü	
m2/171a	556	10	Apa	ha	m ² dmt
Sınırı Planlıdır					
Zemin Sıra No: 4570899					
KAT MÜLKİYETİ		KAT İRTİFAKI		DEVRE MÜLK	
Satış Bedeli		Niteligi		Arsa Payı	
0,00		Makam		224000	
Kıta İnşaatı Tesisi İşletiminde: YÖN PLANI - Yönetim Planı : 20/07/2017					
Edinme Sebebi					
BATTI EGE GAYRİMENKUL GELİŞTİRME VE YATIRIM HİZMET ANONİM-TARİH SAHİBİ ŞİRKETİ					
Geldisi	Yevmiye No.	Cilt No.	Sahife No.	Sıra No.	Tarih
Cilt No.	8313	16	1554		28/07/2017
Sahife No.					
Sıra No.					
Tarih					

D.M.O. Bazım İç. M. Dönür Sermaye İşletmesi tarafından bastırılmıştır. Stok No: 199

İli DENİZLİ		Türkiye Cumhuriyeti		Fotoğraf	
İlçesi MERKEZEFENDİ		T.C.			
Mahallesi KAYAKÖY (BOZBURUN)		TAPU SENEDİ			
Köyü					
Sokağı					
Mevki					
Pafta No.	Ada No.	Parsel No.	Niteliği	Yüzölçümü	
m2/171a	556	10	Apa	ha	m ² dmt
Sınırı Planlıdır					
Zemin Sıra No: 4570899					
KAT MÜLKİYETİ		KAT İRTİFAKI		DEVRE MÜLK	
Satış Bedeli		Niteligi		Arsa Payı	
0,00		Makam		224000	
Kıta İnşaatı Tesisi İşletiminde: YÖN PLANI - Yönetim Planı : 20/07/2017					
Edinme Sebebi					
BATTI EGE GAYRİMENKUL GELİŞTİRME VE YATIRIM HİZMET ANONİM-TARİH SAHİBİ ŞİRKETİ					
Geldisi	Yevmiye No.	Cilt No.	Sahife No.	Sıra No.	Tarih
Cilt No.	8313	16	1554		28/07/2017
Sahife No.					
Sıra No.					
Tarih					

D.M.O. Bazım İç. M. Dönür Sermaye İşletmesi tarafından bastırılmıştır. Stok No: 199

İli DENİZLİ		Türkiye Cumhuriyeti		Fotoğraf	
İlçesi MERKEZEFENDİ		T.C.			
Mahallesi KAYAKÖY (BOZBURUN)		TAPU SENEDİ			
Köyü					
Sokağı					
Mevki					
Pafta No.	Ada No.	Parsel No.	Niteliği	Yüzölçümü	
m2/171a	556	10	Apa	ha	m ² dmt
Sınırı Planlıdır					
Zemin Sıra No: 4570899					
KAT MÜLKİYETİ		KAT İRTİFAKI		DEVRE MÜLK	
Satış Bedeli		Niteligi		Arsa Payı	
0,00		Makam		224000	
Kıta İnşaatı Tesisi İşletiminde: YÖN PLANI - Yönetim Planı : 20/07/2017					
Edinme Sebebi					
BATTI EGE GAYRİMENKUL GELİŞTİRME VE YATIRIM HİZMET ANONİM-TARİH SAHİBİ ŞİRKETİ					
Geldisi	Yevmiye No.	Cilt No.	Sahife No.	Sıra No.	Tarih
Cilt No.	8313	16	1554		28/07/2017
Sahife No.					
Sıra No.					
Tarih					

D.M.O. Bazım İç. M. Dönür Sermaye İşletmesi tarafından bastırılmıştır. Stok No: 199

İli		DENİZLİ		Türkiye Cumhuriyeti		Fotoğraf	
İlçesi		MERKEZEFENDİ		Türkiye Cumhuriyeti		Fotoğraf	
Mahallesi		KAYAKÖY (BOZBURUN)		Türkiye Cumhuriyeti		Fotoğraf	
Köyü		KAYAKÖY (BOZBURUN)		Türkiye Cumhuriyeti		Fotoğraf	
Sokağı				Türkiye Cumhuriyeti		Fotoğraf	
Mevkii				Türkiye Cumhuriyeti		Fotoğraf	
Pafta No.		Ada No.	Parsel No.	Niteligi		Yüzölçümü	
m2/17414		556	10	Arsa		64.531,91 m2	
Sınırı		Planındadır		Zemin Sınırı No.		96702634	
KAT MÜLKIYETİ		KAT İRTİFAKI		DEVRE MÜLK			
Satış Bedeli		Niteligi		Arsa Payı	Blok No.	Kat No.	Bağimsiz Bim. No.
0,00		Mevken		2243000	176	18	176
Eđirme Sebebi		Kıta İntibakı Tesisi İşleminde.		YÖN PLANI:Yönetim Planı : 20072017			
Sahibi		BATTIĞE GAYRİMENKUL GELİŞTİRME VE YATIRIM TİCARİET ANONİM ŞİRKETİ					
Geldisi		Yevmiye No.	Cilt No.	Sahife No.	Sıra No.	Tarih	Gittisi
Cilt No.		8313	16	1556		28/07/2017	Cilt No.
Sahife No.							Sahife No.
Sıra No.							Sıra No.
Tarih							Tarih

D.M.C. BİREM İÇ. M.D. Diğer Sermaye İşlemleri taraflarından basılmıştır. Stok No: 199

İli		DENİZLİ		Türkiye Cumhuriyeti		Fotoğraf	
İlçesi		MERKEZEFENDİ		Türkiye Cumhuriyeti		Fotoğraf	
Mahallesi		KAYAKÖY (BOZBURUN)		Türkiye Cumhuriyeti		Fotoğraf	
Köyü		KAYAKÖY (BOZBURUN)		Türkiye Cumhuriyeti		Fotoğraf	
Sokağı				Türkiye Cumhuriyeti		Fotoğraf	
Mevkii				Türkiye Cumhuriyeti		Fotoğraf	
Pafta No.		Ada No.	Parsel No.	Niteligi		Yüzölçümü	
m2/17414		556	10	Arsa		64.531,91 m2	
Sınırı		Planındadır		Zemin Sınırı No.		96702634	
KAT MÜLKIYETİ		KAT İRTİFAKI		DEVRE MÜLK			
Satış Bedeli		Niteligi		Arsa Payı	Blok No.	Kat No.	Bağimsiz Bim. No.
0,00		Mevken		2243000	176	18	176
Eđirme Sebebi		Kıta İntibakı Tesisi İşleminde.		YÖN PLANI:Yönetim Planı : 20072017			
Sahibi		BATTIĞE GAYRİMENKUL GELİŞTİRME VE YATIRIM TİCARİET ANONİM ŞİRKETİ					
Geldisi		Yevmiye No.	Cilt No.	Sahife No.	Sıra No.	Tarih	Gittisi
Cilt No.		8313	16	1556		28/07/2017	Cilt No.
Sahife No.							Sahife No.
Sıra No.							Sıra No.
Tarih							Tarih

D.M.C. BİREM İÇ. M.D. Diğer Sermaye İşlemleri taraflarından basılmıştır. Stok No: 199

İli		DENİZLİ		Türkiye Cumhuriyeti		Fotoğraf	
İlçesi		MERKEZEFENDİ		Türkiye Cumhuriyeti		Fotoğraf	
Mahallesi		KAYAKÖY (BOZBURUN)		Türkiye Cumhuriyeti		Fotoğraf	
Köyü		KAYAKÖY (BOZBURUN)		Türkiye Cumhuriyeti		Fotoğraf	
Sokağı				Türkiye Cumhuriyeti		Fotoğraf	
Mevkii				Türkiye Cumhuriyeti		Fotoğraf	
Pafta No.		Ada No.	Parsel No.	Niteligi		Yüzölçümü	
m2/17414		556	10	Arsa		64.531,91 m2	
Sınırı		Planındadır		Zemin Sınırı No.		96702634	
KAT MÜLKIYETİ		KAT İRTİFAKI		DEVRE MÜLK			
Satış Bedeli		Niteligi		Arsa Payı	Blok No.	Kat No.	Bağimsiz Bim. No.
0,00		Mevken		2243000	176	18	176
Eđirme Sebebi		Kıta İntibakı Tesisi İşleminde.		YÖN PLANI:Yönetim Planı : 20072017			
Sahibi		BATTIĞE GAYRİMENKUL GELİŞTİRME VE YATIRIM TİCARİET ANONİM ŞİRKETİ					
Geldisi		Yevmiye No.	Cilt No.	Sahife No.	Sıra No.	Tarih	Gittisi
Cilt No.		8313	16	1557		28/07/2017	Cilt No.
Sahife No.							Sahife No.
Sıra No.							Sıra No.
Tarih							Tarih

D.M.C. BİREM İÇ. M.D. Diğer Sermaye İşlemleri taraflarından basılmıştır. Stok No: 199

İli		DENİZLİ		Türkiye Cumhuriyeti		Fotoğraf	
İlçesi		MERKEZEFENDİ		Türkiye Cumhuriyeti		Fotoğraf	
Mahallesi		KAYAKÖY (BOZBURUN)		Türkiye Cumhuriyeti		Fotoğraf	
Köyü		KAYAKÖY (BOZBURUN)		Türkiye Cumhuriyeti		Fotoğraf	
Sokağı				Türkiye Cumhuriyeti		Fotoğraf	
Mevkii				Türkiye Cumhuriyeti		Fotoğraf	
Pafta No.		Ada No.	Parsel No.	Niteligi		Yüzölçümü	
m2/17414		556	10	Arsa		64.531,91 m2	
Sınırı		Planındadır		Zemin Sınırı No.		96702634	
KAT MÜLKIYETİ		KAT İRTİFAKI		DEVRE MÜLK			
Satış Bedeli		Niteligi		Arsa Payı	Blok No.	Kat No.	Bağimsiz Bim. No.
0,00		Mevken		2243000	176	18	176
Eđirme Sebebi		Kıta İntibakı Tesisi İşleminde.		YÖN PLANI:Yönetim Planı : 20072017			
Sahibi		BATTIĞE GAYRİMENKUL GELİŞTİRME VE YATIRIM TİCARİET ANONİM ŞİRKETİ					
Geldisi		Yevmiye No.	Cilt No.	Sahife No.	Sıra No.	Tarih	Gittisi
Cilt No.		8313	16	1559		28/07/2017	Cilt No.
Sahife No.							Sahife No.
Sıra No.							Sıra No.
Tarih							Tarih

D.M.C. BİREM İÇ. M.D. Diğer Sermaye İşlemleri taraflarından basılmıştır. Stok No: 199

İli		DENİZLİ		Türkiye Cumhuriyeti		Fotoğraf	
İlçesi		MERKEZEFENDİ		T.C. Cumhuriyeti		Fotoğraf	
Mahallesi		KAYAKÖY (BOZBURUN)		T.C. Cumhuriyeti		Fotoğraf	
Köyü		KAYAKÖY (BOZBURUN)		T.C. Cumhuriyeti		Fotoğraf	
Sokağı				T.C. Cumhuriyeti		Fotoğraf	
Mevkii				T.C. Cumhuriyeti		Fotoğraf	
Pafta No.		Ada No.	Parsel No.	Niteligi		Yüzölçümü	
556		10	Apa	64,531,91 m2			
Sınırı		Planıdır		Zemin Sathın No.		96790419	
KAT MÜLKİYETİ		KAT İRTİFAKI		DEVRE MÜLK			
Satış Bedeli		Niteligi		Arsa Payı	Blok No.	Kat No.	Bağimsiz Bim. No.
0,00		Mükem		23,0000	23	19	187
Kat İrtifakı Tesisi İşleminde:		YON PLANI - Yürürlük Planı - 28072017		Edinme Sebebi			
Sahibi		SİRKETİ		Geldisi		Yevmiye No.	
				8313		16	
Cilt No.		1561		Tarih		28/07/2017	
Sahife No.		1561		Gittisi		Cilt No.	
Sıra No.		1561		Sahife No.		1561	
Tarih		28/07/2017		Sıra No.		1561	

DİM Ö Basım İş. No. [] [] [] [] Diğer Sermaye İşlemleri Usulünden basılmıştır. [] [] [] [] Stok No. 199

İli		DENİZLİ		Türkiye Cumhuriyeti		Fotoğraf	
İlçesi		MERKEZEFENDİ		T.C. Cumhuriyeti		Fotoğraf	
Mahallesi		KAYAKÖY (BOZBURUN)		T.C. Cumhuriyeti		Fotoğraf	
Köyü		KAYAKÖY (BOZBURUN)		T.C. Cumhuriyeti		Fotoğraf	
Sokağı				T.C. Cumhuriyeti		Fotoğraf	
Mevkii				T.C. Cumhuriyeti		Fotoğraf	
Pafta No.		Ada No.	Parsel No.	Niteligi		Yüzölçümü	
556		10	Apa	64,531,91 m2			
Sınırı		Planıdır		Zemin Sathın No.		96790419	
KAT MÜLKİYETİ		KAT İRTİFAKI		DEVRE MÜLK			
Satış Bedeli		Niteligi		Arsa Payı	Blok No.	Kat No.	Bağimsiz Bim. No.
0,00		Mükem		23,0000	23	19	187
Kat İrtifakı Tesisi İşleminde:		YON PLANI - Yürürlük Planı - 28072017		Edinme Sebebi			
Sahibi		SİRKETİ		Geldisi		Yevmiye No.	
				8313		16	
Cilt No.		1561		Tarih		28/07/2017	
Sahife No.		1561		Gittisi		Cilt No.	
Sıra No.		1561		Sahife No.		1561	
Tarih		28/07/2017		Sıra No.		1561	

DİM Ö Basım İş. No. [] [] [] [] Diğer Sermaye İşlemleri Usulünden basılmıştır. [] [] [] [] Stok No. 199

İli		DENİZLİ		Türkiye Cumhuriyeti		Fotoğraf	
İlçesi		MERKEZEFENDİ		T.C. Cumhuriyeti		Fotoğraf	
Mahallesi		KAYAKÖY (BOZBURUN)		T.C. Cumhuriyeti		Fotoğraf	
Köyü		KAYAKÖY (BOZBURUN)		T.C. Cumhuriyeti		Fotoğraf	
Sokağı				T.C. Cumhuriyeti		Fotoğraf	
Mevkii				T.C. Cumhuriyeti		Fotoğraf	
Pafta No.		Ada No.	Parsel No.	Niteligi		Yüzölçümü	
556		10	Apa	64,531,91 m2			
Sınırı		Planıdır		Zemin Sathın No.		96790411	
KAT MÜLKİYETİ		KAT İRTİFAKI		DEVRE MÜLK			
Satış Bedeli		Niteligi		Arsa Payı	Blok No.	Kat No.	Bağimsiz Bim. No.
0,00		Mükem		23,0000	23	19	187
Kat İrtifakı Tesisi İşleminde:		YON PLANI - Yürürlük Planı - 28072017		Edinme Sebebi			
Sahibi		SİRKETİ		Geldisi		Yevmiye No.	
				8313		16	
Cilt No.		1562		Tarih		28/07/2017	
Sahife No.		1562		Gittisi		Cilt No.	
Sıra No.		1562		Sahife No.		1562	
Tarih		28/07/2017		Sıra No.		1562	

DİM Ö Basım İş. No. [] [] [] [] Diğer Sermaye İşlemleri Usulünden basılmıştır. [] [] [] [] Stok No. 199

İli		DENİZLİ		Türkiye Cumhuriyeti		Fotoğraf	
İlçesi		MERKEZEFENDİ		T.C. Cumhuriyeti		Fotoğraf	
Mahallesi		KAYAKÖY (BOZBURUN)		T.C. Cumhuriyeti		Fotoğraf	
Köyü		KAYAKÖY (BOZBURUN)		T.C. Cumhuriyeti		Fotoğraf	
Sokağı				T.C. Cumhuriyeti		Fotoğraf	
Mevkii				T.C. Cumhuriyeti		Fotoğraf	
Pafta No.		Ada No.	Parsel No.	Niteligi		Yüzölçümü	
556		10	Apa	64,531,91 m2			
Sınırı		Planıdır		Zemin Sathın No.		96790412	
KAT MÜLKİYETİ		KAT İRTİFAKI		DEVRE MÜLK			
Satış Bedeli		Niteligi		Arsa Payı	Blok No.	Kat No.	Bağimsiz Bim. No.
0,00		Mükem		23,0000	23	19	187
Kat İrtifakı Tesisi İşleminde:		YON PLANI - Yürürlük Planı - 28072017		Edinme Sebebi			
Sahibi		SİRKETİ		Geldisi		Yevmiye No.	
				8313		16	
Cilt No.		1563		Tarih		28/07/2017	
Sahife No.		1563		Gittisi		Cilt No.	
Sıra No.		1563		Sahife No.		1563	
Tarih		28/07/2017		Sıra No.		1563	

DİM Ö Basım İş. No. [] [] [] [] Diğer Sermaye İşlemleri Usulünden basılmıştır. [] [] [] [] Stok No. 199

İli		DENİZLİ		Türkiye Cumhuriyeti		Fotoğraf	
İlçesi		MERKEZEFENDİ		Türkiye Cumhuriyeti		Fotoğraf	
Mahallesi		KAYAKÖY (BOZBURUN)		Türkiye Cumhuriyeti		Fotoğraf	
Köyü		KAYAKÖY (BOZBURUN)		Türkiye Cumhuriyeti		Fotoğraf	
Sokağı				Türkiye Cumhuriyeti		Fotoğraf	
Mevkii				Türkiye Cumhuriyeti		Fotoğraf	
Pafta No		Ada No	Parsel No	Niteligi		Yüzölçümü	
m221711a	556	10	Apa	64.531,91 m2			
Sınırı		Planındadır					
KAT MÜLKİYETİ		KAT İRTİFAKI		Zemin Sektör No: 96706113			
SATIŞ BEDELİ		NİTELİĞİ		ARSA PAYI		DEVRE MÜLK	
0,00		Mevki		23/4000L		23	
Kıta İstifası Tesisi İşletiminde YON PLANI Yönetim Planı : 20/07/2017							
Edinme Sebebi							
BATTI EGE GAYRİMENKUL GELİTİRME VE YATIRIM TİCARİET ANONİM TAAHÜT ŞİRKETİ							
Geldisi		Yevmiye No	Cilt No	Sahife No	Sıra No	Tarhi	Gittisi
Cilt No		9313	16	1565		28/07/2017	Cilt No
Sahife No							Sahife No
Sıra No							Sıra No
Tarih							Tarih

DMO Bezem İş. Md. Diğer Sermaye İşlemleri tarafından bastırılmıştır. Stok No: 199

İli		DENİZLİ		Türkiye Cumhuriyeti		Fotoğraf	
İlçesi		MERKEZEFENDİ		Türkiye Cumhuriyeti		Fotoğraf	
Mahallesi		KAYAKÖY (BOZBURUN)		Türkiye Cumhuriyeti		Fotoğraf	
Köyü		KAYAKÖY (BOZBURUN)		Türkiye Cumhuriyeti		Fotoğraf	
Sokağı				Türkiye Cumhuriyeti		Fotoğraf	
Mevkii				Türkiye Cumhuriyeti		Fotoğraf	
Pafta No		Ada No	Parsel No	Niteligi		Yüzölçümü	
m221711a	556	10	Apa	64.531,91 m2			
Sınırı		Planındadır					
KAT MÜLKİYETİ		KAT İRTİFAKI		Zemin Sektör No: 96706114			
SATIŞ BEDELİ		NİTELİĞİ		ARSA PAYI		DEVRE MÜLK	
0,00		Mevki		23/4000L		23	
Kıta İstifası Tesisi İşletiminde YON PLANI Yönetim Planı : 20/07/2017							
Edinme Sebebi							
BATTI EGE GAYRİMENKUL GELİTİRME VE YATIRIM TİCARİET ANONİM TAAHÜT ŞİRKETİ							
Geldisi		Yevmiye No	Cilt No	Sahife No	Sıra No	Tarhi	Gittisi
Cilt No		9313	16	1565		28/07/2017	Cilt No
Sahife No							Sahife No
Sıra No							Sıra No
Tarih							Tarih

DMO Bezem İş. Md. Diğer Sermaye İşlemleri tarafından bastırılmıştır. Stok No: 199

İli		DENİZLİ		Türkiye Cumhuriyeti		Fotoğraf	
İlçesi		MERKEZEFENDİ		Türkiye Cumhuriyeti		Fotoğraf	
Mahallesi		KAYAKÖY (BOZBURUN)		Türkiye Cumhuriyeti		Fotoğraf	
Köyü		KAYAKÖY (BOZBURUN)		Türkiye Cumhuriyeti		Fotoğraf	
Sokağı				Türkiye Cumhuriyeti		Fotoğraf	
Mevkii				Türkiye Cumhuriyeti		Fotoğraf	
Pafta No		Ada No	Parsel No	Niteligi		Yüzölçümü	
m221711a	556	10	Apa	64.531,91 m2			
Sınırı		Planındadır					
KAT MÜLKİYETİ		KAT İRTİFAKI		Zemin Sektör No: 96706114			
SATIŞ BEDELİ		NİTELİĞİ		ARSA PAYI		DEVRE MÜLK	
0,00		Mevki		23/4000L		23	
Kıta İstifası Tesisi İşletiminde YON PLANI Yönetim Planı : 20/07/2017							
Edinme Sebebi							
BATTI EGE GAYRİMENKUL GELİTİRME VE YATIRIM TİCARİET ANONİM TAAHÜT ŞİRKETİ							
Geldisi		Yevmiye No	Cilt No	Sahife No	Sıra No	Tarhi	Gittisi
Cilt No		9313	16	1565		28/07/2017	Cilt No
Sahife No							Sahife No
Sıra No							Sıra No
Tarih							Tarih

DMO Bezem İş. Md. Diğer Sermaye İşlemleri tarafından bastırılmıştır. Stok No: 199

İli		DENİZLİ		Türkiye Cumhuriyeti		Fotoğraf	
İlçesi		MERKEZEFENDİ		Türkiye Cumhuriyeti		Fotoğraf	
Mahallesi		KAYAKÖY (BOZBURUN)		Türkiye Cumhuriyeti		Fotoğraf	
Köyü		KAYAKÖY (BOZBURUN)		Türkiye Cumhuriyeti		Fotoğraf	
Sokağı				Türkiye Cumhuriyeti		Fotoğraf	
Mevkii				Türkiye Cumhuriyeti		Fotoğraf	
Pafta No		Ada No	Parsel No	Niteligi		Yüzölçümü	
m221711a	556	10	Apa	64.531,91 m2			
Sınırı		Planındadır					
KAT MÜLKİYETİ		KAT İRTİFAKI		Zemin Sektör No: 96706116			
SATIŞ BEDELİ		NİTELİĞİ		ARSA PAYI		DEVRE MÜLK	
0,00		Mevki		23/4000L		23	
Kıta İstifası Tesisi İşletiminde YON PLANI Yönetim Planı : 20/07/2017							
Edinme Sebebi							
BATTI EGE GAYRİMENKUL GELİTİRME VE YATIRIM TİCARİET ANONİM TAAHÜT ŞİRKETİ							
Geldisi		Yevmiye No	Cilt No	Sahife No	Sıra No	Tarhi	Gittisi
Cilt No		9313	16	1565		28/07/2017	Cilt No
Sahife No							Sahife No
Sıra No							Sıra No
Tarih							Tarih

DMO Bezem İş. Md. Diğer Sermaye İşlemleri tarafından bastırılmıştır. Stok No: 199

İli		DENİZLİ		Türkiye Cumhuriyeti		Fotoğraf	
İlçesi		MERKEZEFENDİ		Türkiye Cumhuriyeti		Fotoğraf	
Mahallesi		KAYAKOY (BOZBURUN)		Türkiye Cumhuriyeti		Fotoğraf	
Köyü		KAYAKOY (BOZBURUN)		Türkiye Cumhuriyeti		Fotoğraf	
Sokağı				Türkiye Cumhuriyeti		Fotoğraf	
Mevkii				Türkiye Cumhuriyeti		Fotoğraf	
Pafta No.	Ada No.	Parsel No.	Niteligi		Yüzölçümü		
m2/1741a	556	10	Arsa		ha m² dm²		
Sınırı		Planlıdır					
KAT MÜLKİYETİ		KAT İRTFAKI		Zemin Sınırı No: 96796/1			
DEVRE MÜLK		DEVRE MÜLK		Zemin Sınırı No: 96796/1			
Satış Bedeli		Niteligi		Arsa Payı		Blok No. Kat No. Bağimsiz Bim. No.	
6.00		Mokaa		2340000		F3- 20 191	
Kat İrtifaki Tesisi İlemlerinde, YÖN PLANI Yüzölçüm Planı : 20/07/2017							
Edinme Sebabi							
Sahibi							
BATTI BEGE GAYRİMENKUL GELİSTİRME VE YATIRIM TİCARİT ANONİM TİARİŞİRKETİ							
Geldisi	Yevmiye No.	Cilt No.	Sahife No.	Sıra No.	Tarih	Gittisi	
Cilt No.	18313	16	1571	28/07/2017	Cilt No.		
Sahife No.	Sahifedir			Sahife No.			
Sıra No.	Sıra No.			Sıra No.			
Tarih	Tarih			Tarih			

DİM Ö Dersim İy. 141. Diğer Sarmaya İşlemleri Tarafından Başlatılmıřtır. Stok No: 199

İli		DENİZLİ		Türkiye Cumhuriyeti		Fotoğraf	
İlçesi		MERKEZEFENDİ		Türkiye Cumhuriyeti		Fotoğraf	
Mahallesi		KAYAKOY (BOZBURUN)		Türkiye Cumhuriyeti		Fotoğraf	
Köyü		KAYAKOY (BOZBURUN)		Türkiye Cumhuriyeti		Fotoğraf	
Sokağı				Türkiye Cumhuriyeti		Fotoğraf	
Mevkii				Türkiye Cumhuriyeti		Fotoğraf	
Pafta No.	Ada No.	Parsel No.	Niteligi		Yüzölçümü		
m2/1741a	556	10	Arsa		ha m² dm²		
Sınırı		Planlıdır					
KAT MÜLKİYETİ		KAT İRTFAKI		Zemin Sınırı No: 96796/1			
DEVRE MÜLK		DEVRE MÜLK		Zemin Sınırı No: 96796/1			
Satış Bedeli		Niteligi		Arsa Payı		Blok No. Kat No. Bağimsiz Bim. No.	
6.00		Mokaa		2340000		F3- 20 191	
Kat İrtifaki Tesisi İlemlerinde, YÖN PLANI Yüzölçüm Planı : 20/07/2017							
Edinme Sebabi							
Sahibi							
BATTI BEGE GAYRİMENKUL GELİSTİRME VE YATIRIM TİCARİT ANONİM TİARİŞİRKETİ							
Geldisi	Yevmiye No.	Cilt No.	Sahife No.	Sıra No.	Tarih	Gittisi	
Cilt No.	18313	16	1559	28/07/2017	Cilt No.		
Sahife No.	Sahifedir			Sahife No.			
Sıra No.	Sıra No.			Sıra No.			
Tarih	Tarih			Tarih			

DİM Ö Dersim İy. 141. Diğer Sarmaya İşlemleri Tarafından Başlatılmıřtır. Stok No: 199

İli		DENİZLİ		Türkiye Cumhuriyeti		Fotoğraf	
İlçesi		MERKEZEFENDİ		Türkiye Cumhuriyeti		Fotoğraf	
Mahallesi		KAYAKOY (BOZBURUN)		Türkiye Cumhuriyeti		Fotoğraf	
Köyü		KAYAKOY (BOZBURUN)		Türkiye Cumhuriyeti		Fotoğraf	
Sokağı				Türkiye Cumhuriyeti		Fotoğraf	
Mevkii				Türkiye Cumhuriyeti		Fotoğraf	
Pafta No.	Ada No.	Parsel No.	Niteligi		Yüzölçümü		
m2/1741a	556	10	Arsa		ha m² dm²		
Sınırı		Planlıdır					
KAT MÜLKİYETİ		KAT İRTFAKI		Zemin Sınırı No: 96796/1			
DEVRE MÜLK		DEVRE MÜLK		Zemin Sınırı No: 96796/1			
Satış Bedeli		Niteligi		Arsa Payı		Blok No. Kat No. Bağimsiz Bim. No.	
6.00		Mokaa		2340000		F3- 20 191	
Kat İrtifaki Tesisi İlemlerinde, YÖN PLANI Yüzölçüm Planı : 20/07/2017							
Edinme Sebabi							
Sahibi							
BATTI BEGE GAYRİMENKUL GELİSTİRME VE YATIRIM TİCARİT ANONİM TİARİŞİRKETİ							
Geldisi	Yevmiye No.	Cilt No.	Sahife No.	Sıra No.	Tarih	Gittisi	
Cilt No.	18313	16	1571	28/07/2017	Cilt No.		
Sahife No.	Sahifedir			Sahife No.			
Sıra No.	Sıra No.			Sıra No.			
Tarih	Tarih			Tarih			

DİM Ö Dersim İy. 141. Diğer Sarmaya İşlemleri Tarafından Başlatılmıřtır. Stok No: 199

İli		DENİZLİ		Türkiye Cumhuriyeti		Fotoğraf	
İlçesi		MERKEZEFENDİ		Türkiye Cumhuriyeti		Fotoğraf	
Mahallesi		KAYAKOY (BOZBURUN)		Türkiye Cumhuriyeti		Fotoğraf	
Köyü		KAYAKOY (BOZBURUN)		Türkiye Cumhuriyeti		Fotoğraf	
Sokağı				Türkiye Cumhuriyeti		Fotoğraf	
Mevkii				Türkiye Cumhuriyeti		Fotoğraf	
Pafta No.	Ada No.	Parsel No.	Niteligi		Yüzölçümü		
m2/1741a	556	10	Arsa		ha m² dm²		
Sınırı		Planlıdır					
KAT MÜLKİYETİ		KAT İRTFAKI		Zemin Sınırı No: 96796/1			
DEVRE MÜLK		DEVRE MÜLK		Zemin Sınırı No: 96796/1			
Satış Bedeli		Niteligi		Arsa Payı		Blok No. Kat No. Bağimsiz Bim. No.	
6.00		Mokaa		2340000		F3- 20 191	
Kat İrtifaki Tesisi İlemlerinde, YÖN PLANI Yüzölçüm Planı : 20/07/2017							
Edinme Sebabi							
Sahibi							
BATTI BEGE GAYRİMENKUL GELİSTİRME VE YATIRIM TİCARİT ANONİM TİARİŞİRKETİ							
Geldisi	Yevmiye No.	Cilt No.	Sahife No.	Sıra No.	Tarih	Gittisi	
Cilt No.	18313	16	1572	28/07/2017	Cilt No.		
Sahife No.	Sahifedir			Sahife No.			
Sıra No.	Sıra No.			Sıra No.			
Tarih	Tarih			Tarih			

DİM Ö Dersim İy. 141. Diğer Sarmaya İşlemleri Tarafından Başlatılmıřtır. Stok No: 199

İli		DENİZLİ		Türkiye Cumhuriyeti		Fotoğraf	
İlçesi		MERKEZEFENDİ		Türkiye Cumhuriyeti		Fotoğraf	
Mahallesi		KAYAKÖY (BOZBURUN)		Türkiye Cumhuriyeti		Fotoğraf	
Köyü		KAYAKÖY (BOZBURUN)		Türkiye Cumhuriyeti		Fotoğraf	
Sokağı				Türkiye Cumhuriyeti		Fotoğraf	
Mevkii				Türkiye Cumhuriyeti		Fotoğraf	
Pafta No.		Ada No.	Parsel No.	Niteligi		Yüzölçümü	
556		10	Arsa			ha	m ² dms
64.531,91 m ²							
Sınırı		Planlıdır		Zemin Sızma No: 99791922			
KAT MÜLKİYETİ		KAT İRTİFAKI		DEVRE MÜLK			
Satış Bedeli		Niteligi		Arsa Payı	Blok No.	Kat No.	Bağlama Bim. No.
0,00		Mevkiye		230000	23	10	191
Edinme Sebebi		Kıta İnkılabı Tesisi İşleminde		YON PLANI: Yönetim Planı: 2007/2017			
Sahibi		BATI EGİ GAYRİMENKUL GELİŞTİRME VE YATIRIM TİCARİET ANONİM ŞİRKETİ					
Geldisi	Yevmiye No.	Cilt No.	Sahife No.	Sıra No.	Tarih	Gittisi	
Cilt No.	18313	16	1572		28/07/2017	Cilt No.	
Sahife No.						Sahife No.	
Sıra No.						Sıra No.	
Tarih						Tarih	

DMO Başm. İp. M. Döner Sermaye İşletmesi tarafından bastırılmıştır. Stok No 199

İli		DENİZLİ		Türkiye Cumhuriyeti		Fotoğraf	
İlçesi		MERKEZEFENDİ		Türkiye Cumhuriyeti		Fotoğraf	
Mahallesi		KAYAKÖY (BOZBURUN)		Türkiye Cumhuriyeti		Fotoğraf	
Köyü		KAYAKÖY (BOZBURUN)		Türkiye Cumhuriyeti		Fotoğraf	
Sokağı				Türkiye Cumhuriyeti		Fotoğraf	
Mevkii				Türkiye Cumhuriyeti		Fotoğraf	
Pafta No.		Ada No.	Parsel No.	Niteligi		Yüzölçümü	
556		10	Arsa			ha	m ² dms
64.531,91 m ²							
Sınırı		Planlıdır		Zemin Sızma No: 99791922			
KAT MÜLKİYETİ		KAT İRTİFAKI		DEVRE MÜLK			
Satış Bedeli		Niteligi		Arsa Payı	Blok No.	Kat No.	Bağlama Bim. No.
0,00		Mevkiye		230000	23	10	191
Edinme Sebebi		Kıta İnkılabı Tesisi İşleminde		YON PLANI: Yönetim Planı: 2007/2017			
Sahibi		BATI EGİ GAYRİMENKUL GELİŞTİRME VE YATIRIM TİCARİET ANONİM ŞİRKETİ					
Geldisi	Yevmiye No.	Cilt No.	Sahife No.	Sıra No.	Tarih	Gittisi	
Cilt No.	18313	16	1574		28/07/2017	Cilt No.	
Sahife No.						Sahife No.	
Sıra No.						Sıra No.	
Tarih						Tarih	

DMO Başm. İp. M. Döner Sermaye İşletmesi tarafından bastırılmıştır. Stok No 199

İli		DENİZLİ		Türkiye Cumhuriyeti		Fotoğraf	
İlçesi		MERKEZEFENDİ		Türkiye Cumhuriyeti		Fotoğraf	
Mahallesi		KAYAKÖY (BOZBURUN)		Türkiye Cumhuriyeti		Fotoğraf	
Köyü		KAYAKÖY (BOZBURUN)		Türkiye Cumhuriyeti		Fotoğraf	
Sokağı				Türkiye Cumhuriyeti		Fotoğraf	
Mevkii				Türkiye Cumhuriyeti		Fotoğraf	
Pafta No.		Ada No.	Parsel No.	Niteligi		Yüzölçümü	
556		10	Arsa			ha	m ² dms
64.531,91 m ²							
Sınırı		Planlıdır		Zemin Sızma No: 99791924			
KAT MÜLKİYETİ		KAT İRTİFAKI		DEVRE MÜLK			
Satış Bedeli		Niteligi		Arsa Payı	Blok No.	Kat No.	Bağlama Bim. No.
0,00		Mevkiye		230000	23	10	191
Edinme Sebebi		Kıta İnkılabı Tesisi İşleminde		YON PLANI: Yönetim Planı: 2007/2017			
Sahibi		BATI EGİ GAYRİMENKUL GELİŞTİRME VE YATIRIM TİCARİET ANONİM ŞİRKETİ					
Geldisi	Yevmiye No.	Cilt No.	Sahife No.	Sıra No.	Tarih	Gittisi	
Cilt No.	18313	16	1573		28/07/2017	Cilt No.	
Sahife No.						Sahife No.	
Sıra No.						Sıra No.	
Tarih						Tarih	

DMO Başm. İp. M. Döner Sermaye İşletmesi tarafından bastırılmıştır. Stok No 199

İli		DENİZLİ		Türkiye Cumhuriyeti		Fotoğraf	
İlçesi		MERKEZEFENDİ		Türkiye Cumhuriyeti		Fotoğraf	
Mahallesi		KAYAKÖY (BOZBURUN)		Türkiye Cumhuriyeti		Fotoğraf	
Köyü		KAYAKÖY (BOZBURUN)		Türkiye Cumhuriyeti		Fotoğraf	
Sokağı				Türkiye Cumhuriyeti		Fotoğraf	
Mevkii				Türkiye Cumhuriyeti		Fotoğraf	
Pafta No.		Ada No.	Parsel No.	Niteligi		Yüzölçümü	
556		10	Arsa			ha	m ² dms
64.531,91 m ²							
Sınırı		Planlıdır		Zemin Sızma No: 99791924			
KAT MÜLKİYETİ		KAT İRTİFAKI		DEVRE MÜLK			
Satış Bedeli		Niteligi		Arsa Payı	Blok No.	Kat No.	Bağlama Bim. No.
0,00		Mevkiye		230000	23	10	191
Edinme Sebebi		Kıta İnkılabı Tesisi İşleminde		YON PLANI: Yönetim Planı: 2007/2017			
Sahibi		BATI EGİ GAYRİMENKUL GELİŞTİRME VE YATIRIM TİCARİET ANONİM ŞİRKETİ					
Geldisi	Yevmiye No.	Cilt No.	Sahife No.	Sıra No.	Tarih	Gittisi	
Cilt No.	18313	16	1577		28/07/2017	Cilt No.	
Sahife No.						Sahife No.	
Sıra No.						Sıra No.	
Tarih						Tarih	

DMO Başm. İp. M. Döner Sermaye İşletmesi tarafından bastırılmıştır. Stok No 199

İli		DENİZLİ		Türkiye Cumhuriyeti		Fotoğraf	
İlçesi		MERKEZİPENDİ		T.C. Bayındırlık ve İskan Bakanlığı		TAPU SENEDİ	
Mahallesi		KAYAKÖY (BOZBURUN)		Yüzölçümü		ha m ² dm ²	
Köyü				64.531,91 m ²			
Sokağı							
Mevkii							
Pafta No.	Ada No.	Parsel No.	Niteligi		Yüzölçümü		
2211/10	556	10	Ara		ha	m ²	dm ²
Sınırı		İlanındadır					
KAT MÜLKİYETİ		KAT İRTİFAKI		DEVRE MÜLK		Zemin Sistem No: 95791037	
Satış Bedeli		Niteligi		Arsa Payı		Blok No. Kat No. Bağmsz Bim. No.	
0,00		Mükter		2340000		20 21 200	
Edinme Sebebi		Kat İrtifağı Tesisi İşleminde: YON PLANI Yönetim Planı : 2007/2017					
Sahibi		BATI EGE GAYRİMENKUL GELİŞTİRME VE YATIRIM TİCARİT ANONİM ŞİRKETİ					
Geldisi	Yevmiye No.	Cilt No.	Sahife No.	Sıra No.	Tarih	Gittisi	
Cilt No.	18313	16	1578		28/07/2017	Cilt No.	
Sahife No.						Sahife No.	
Sıra No.						Sıra No.	
Tarih						Tarih	

DM.O Başım İz. 194 Diğer Şemsiye İşlemleri İstisnadan Başımsızdır. Blok No 199

İli		DENİZLİ		Türkiye Cumhuriyeti		Fotoğraf	
İlçesi		MERKEZİPENDİ		T.C. Bayındırlık ve İskan Bakanlığı		TAPU SENEDİ	
Mahallesi		KAYAKÖY (BOZBURUN)		Yüzölçümü		ha m ² dm ²	
Köyü				64.531,91 m ²			
Sokağı							
Mevkii							
Pafta No.	Ada No.	Parsel No.	Niteligi		Yüzölçümü		
2211/10	556	10	Ara		ha	m ²	dm ²
Sınırı		İlanındadır					
KAT MÜLKİYETİ		KAT İRTİFAKI		DEVRE MÜLK		Zemin Sistem No: 95791037	
Satış Bedeli		Niteligi		Arsa Payı		Blok No. Kat No. Bağmsz Bim. No.	
0,00		Mükter		2340000		20 21 200	
Edinme Sebebi		Kat İrtifağı Tesisi İşleminde: YON PLANI Yönetim Planı : 2007/2017					
Sahibi		BATI EGE GAYRİMENKUL GELİŞTİRME VE YATIRIM TİCARİT ANONİM ŞİRKETİ					
Geldisi	Yevmiye No.	Cilt No.	Sahife No.	Sıra No.	Tarih	Gittisi	
Cilt No.	18313	16	1578		28/07/2017	Cilt No.	
Sahife No.						Sahife No.	
Sıra No.						Sıra No.	
Tarih						Tarih	

DM.O Başım İz. 194 Diğer Şemsiye İşlemleri İstisnadan Başımsızdır. Blok No 199

İli		DENİZLİ		Türkiye Cumhuriyeti		Fotoğraf	
İlçesi		MERKEZİPENDİ		T.C. Bayındırlık ve İskan Bakanlığı		TAPU SENEDİ	
Mahallesi		KAYAKÖY (BOZBURUN)		Yüzölçümü		ha m ² dm ²	
Köyü				64.531,91 m ²			
Sokağı							
Mevkii							
Pafta No.	Ada No.	Parsel No.	Niteligi		Yüzölçümü		
2211/10	556	10	Ara		ha	m ²	dm ²
Sınırı		İlanındadır					
KAT MÜLKİYETİ		KAT İRTİFAKI		DEVRE MÜLK		Zemin Sistem No: 95791037	
Satış Bedeli		Niteligi		Arsa Payı		Blok No. Kat No. Bağmsz Bim. No.	
0,00		Mükter		2340000		20 21 200	
Edinme Sebebi		Kat İrtifağı Tesisi İşleminde: YON PLANI Yönetim Planı : 2007/2017					
Sahibi		BATI EGE GAYRİMENKUL GELİŞTİRME VE YATIRIM TİCARİT ANONİM ŞİRKETİ					
Geldisi	Yevmiye No.	Cilt No.	Sahife No.	Sıra No.	Tarih	Gittisi	
Cilt No.	18313	16	1578		28/07/2017	Cilt No.	
Sahife No.						Sahife No.	
Sıra No.						Sıra No.	
Tarih						Tarih	

DM.O Başım İz. 194 Diğer Şemsiye İşlemleri İstisnadan Başımsızdır. Blok No 199

İl		DENİZLİ		Türkiye Cumhuriyeti		Fotoğraf	
İlçe		MERKEZ/ŞEHRİ MERKEZİ		T.C. Cumhuriyeti		Fotoğraf	
Mahalle		KAYAKÖY (BOZBURUN)		T.C. Cumhuriyeti		Fotoğraf	
Köy		KAYAKÖY (BOZBURUN)		T.C. Cumhuriyeti		Fotoğraf	
Sokağ				T.C. Cumhuriyeti		Fotoğraf	
Mevki				T.C. Cumhuriyeti		Fotoğraf	
Pafta No.		Ada No.		Parcel No.		Nispeti	
556		19		Ada		44.531,91 m2	
Sınırı		Pisizdir		Zemin Sınırı No.		5470204	
KAT MÜLKİYETİ		KAT İRTİFAK		DEVRE MÜLK		DEVRE MÜLK	
Sabit Bedel		Nispeti		Arsa Payı		Blok No.	
0,00		Mevki		0,00		Kat No.	
Kıtlık İhtisat İncelemesi		YÖNTEMLERİ		Yükseklik		Bölünme Şekli No.	
YÖNTEMLERİ		Yükseklik		0,00		19	
Edinme Sebabi							
Sahibi							
Geldisi		Yeniye No.		Cilt No.		Sıra No.	
Cilt No.		6313		16		34932047	
Sahife No.							
Sıra No.							
Tarih							

İl		DENİZLİ		Türkiye Cumhuriyeti		Fotoğraf	
İlçe		MERKEZ/ŞEHRİ MERKEZİ		T.C. Cumhuriyeti		Fotoğraf	
Mahalle		KAYAKÖY (BOZBURUN)		T.C. Cumhuriyeti		Fotoğraf	
Köy		KAYAKÖY (BOZBURUN)		T.C. Cumhuriyeti		Fotoğraf	
Sokağ				T.C. Cumhuriyeti		Fotoğraf	
Mevki				T.C. Cumhuriyeti		Fotoğraf	
Pafta No.		Ada No.		Parcel No.		Nispeti	
556		19		Ada		44.531,91 m2	
Sınırı		Pisizdir		Zemin Sınırı No.		5470204	
KAT MÜLKİYETİ		KAT İRTİFAK		DEVRE MÜLK		DEVRE MÜLK	
Sabit Bedel		Nispeti		Arsa Payı		Blok No.	
0,00		Mevki		0,00		Kat No.	
Kıtlık İhtisat İncelemesi		YÖNTEMLERİ		Yükseklik		Bölünme Şekli No.	
YÖNTEMLERİ		Yükseklik		0,00		19	
Edinme Sebabi							
Sahibi							
Geldisi		Yeniye No.		Cilt No.		Sıra No.	
Cilt No.		6313		16		34932047	
Sahife No.							
Sıra No.							
Tarih							

İl		DENİZLİ		Türkiye Cumhuriyeti		Fotoğraf	
İlçe		MERKEZ/ŞEHRİ MERKEZİ		T.C. Cumhuriyeti		Fotoğraf	
Mahalle		KAYAKÖY (BOZBURUN)		T.C. Cumhuriyeti		Fotoğraf	
Köy		KAYAKÖY (BOZBURUN)		T.C. Cumhuriyeti		Fotoğraf	
Sokağ				T.C. Cumhuriyeti		Fotoğraf	
Mevki				T.C. Cumhuriyeti		Fotoğraf	
Pafta No.		Ada No.		Parcel No.		Nispeti	
556		19		Ada		44.531,91 m2	
Sınırı		Pisizdir		Zemin Sınırı No.		5470204	
KAT MÜLKİYETİ		KAT İRTİFAK		DEVRE MÜLK		DEVRE MÜLK	
Sabit Bedel		Nispeti		Arsa Payı		Blok No.	
0,00		Mevki		0,00		Kat No.	
Kıtlık İhtisat İncelemesi		YÖNTEMLERİ		Yükseklik		Bölünme Şekli No.	
YÖNTEMLERİ		Yükseklik		0,00		19	
Edinme Sebabi							
Sahibi							
Geldisi		Yeniye No.		Cilt No.		Sıra No.	
Cilt No.		6313		16		34932047	
Sahife No.							
Sıra No.							
Tarih							

İl		DENİZLİ		Türkiye Cumhuriyeti		Fotoğraf	
İlçe		MERKEZ/ŞEHRİ MERKEZİ		T.C. Cumhuriyeti		Fotoğraf	
Mahalle		KAYAKÖY (BOZBURUN)		T.C. Cumhuriyeti		Fotoğraf	
Köy		KAYAKÖY (BOZBURUN)		T.C. Cumhuriyeti		Fotoğraf	
Sokağ				T.C. Cumhuriyeti		Fotoğraf	
Mevki				T.C. Cumhuriyeti		Fotoğraf	
Pafta No.		Ada No.		Parcel No.		Nispeti	
556		19		Ada		44.531,91 m2	
Sınırı		Pisizdir		Zemin Sınırı No.		5470204	
KAT MÜLKİYETİ		KAT İRTİFAK		DEVRE MÜLK		DEVRE MÜLK	
Sabit Bedel		Nispeti		Arsa Payı		Blok No.	
0,00		Mevki		0,00		Kat No.	
Kıtlık İhtisat İncelemesi		YÖNTEMLERİ		Yükseklik		Bölünme Şekli No.	
YÖNTEMLERİ		Yükseklik		0,00		19	
Edinme Sebabi							
Sahibi							
Geldisi		Yeniye No.		Cilt No.		Sıra No.	
Cilt No.		6313		16		34932047	
Sahife No.							
Sıra No.							
Tarih							

Türkiye Cumhuriyeti

TAPU SENEDİ

ANAA GAYRİMENKUL LÜK

BAĞIMSIZ BÖLÜM

İl: DENİZLİ İlçe: MERKEZEFENDİ Mahalle: HAYRİKÖY (BİRİNCİ KISIM) Köy: Sokağı: Mersis: Pafta No: Ada No: Parsel No: Nispeti: 556 10 Ada: 44.231.91 m2

Satın Alınanlar: Sıra No: 199

KAT MÜLKİYETİ: KAT İHTİSAP: DEĞER MÜLK

Satın Bedeli: Nispeti: Anlaş Payı: Blok No: Kat No: Bölme No: 0.00 Mükat: 330000 17 17 162

Kat İhtisap Tutarı: YONPLAN Yıkama Planı: 26/07/2017

Edinme Sebebi:

BAĞIMSIZ BÖLÜM

Edinme Sebebi:

BAĞIMSIZ BÖLÜM

Satın Alınanlar: Sıra No: 199

Geldisi: Yevmiye No: Çir No: Sıra No: Tarih: Gittisi: Çir No: 6313 16 1510 26/07/2017 Çir No: Sahife No: Sıra No: Tarih: Sahife No: Sıra No: Tarih:

DİMÖ BSMİ Ş. M. Döner Sermaye İşlemleri Kurumunun Kuruluş No: 199

Türkiye Cumhuriyeti

TAPU SENEDİ

ANAA GAYRİMENKUL LÜK

BAĞIMSIZ BÖLÜM

İl: DENİZLİ İlçe: MERKEZEFENDİ Mahalle: HAYRİKÖY (BİRİNCİ KISIM) Köy: Sokağı: Mersis: Pafta No: Ada No: Parsel No: Nispeti: 556 10 Ada: 44.231.91 m2

Satın Alınanlar: Sıra No: 199

KAT MÜLKİYETİ: KAT İHTİSAP: DEĞER MÜLK

Satın Bedeli: Nispeti: Anlaş Payı: Blok No: Kat No: Bölme No: 0.00 Mükat: 330000 17 17 162

Kat İhtisap Tutarı: YONPLAN Yıkama Planı: 26/07/2017

Edinme Sebebi:

BAĞIMSIZ BÖLÜM

Edinme Sebebi:

BAĞIMSIZ BÖLÜM

Satın Alınanlar: Sıra No: 199

Geldisi: Yevmiye No: Çir No: Sıra No: Tarih: Gittisi: Çir No: 6313 16 1510 26/07/2017 Çir No: Sahife No: Sıra No: Tarih: Sahife No: Sıra No: Tarih:

DİMÖ BSMİ Ş. M. Döner Sermaye İşlemleri Kurumunun Kuruluş No: 199

Türkiye Cumhuriyeti

TAPU SENEDİ

ANAA GAYRİMENKUL LÜK

BAĞIMSIZ BÖLÜM

İl: DENİZLİ İlçe: MERKEZEFENDİ Mahalle: HAYRİKÖY (BİRİNCİ KISIM) Köy: Sokağı: Mersis: Pafta No: Ada No: Parsel No: Nispeti: 556 10 Ada: 44.231.91 m2

Satın Alınanlar: Sıra No: 199

KAT MÜLKİYETİ: KAT İHTİSAP: DEĞER MÜLK

Satın Bedeli: Nispeti: Anlaş Payı: Blok No: Kat No: Bölme No: 0.00 Mükat: 330000 17 17 162

Kat İhtisap Tutarı: YONPLAN Yıkama Planı: 26/07/2017

Edinme Sebebi:

BAĞIMSIZ BÖLÜM

Edinme Sebebi:

BAĞIMSIZ BÖLÜM

Satın Alınanlar: Sıra No: 199

Geldisi: Yevmiye No: Çir No: Sıra No: Tarih: Gittisi: Çir No: 6313 16 1510 26/07/2017 Çir No: Sahife No: Sıra No: Tarih: Sahife No: Sıra No: Tarih:

DİMÖ BSMİ Ş. M. Döner Sermaye İşlemleri Kurumunun Kuruluş No: 199

Türkiye Cumhuriyeti

TAPU SENEDİ

ANAA GAYRİMENKUL LÜK

BAĞIMSIZ BÖLÜM

İl: DENİZLİ İlçe: MERKEZEFENDİ Mahalle: HAYRİKÖY (BİRİNCİ KISIM) Köy: Sokağı: Mersis: Pafta No: Ada No: Parsel No: Nispeti: 556 10 Ada: 44.231.91 m2

Satın Alınanlar: Sıra No: 199

KAT MÜLKİYETİ: KAT İHTİSAP: DEĞER MÜLK

Satın Bedeli: Nispeti: Anlaş Payı: Blok No: Kat No: Bölme No: 0.00 Mükat: 330000 17 17 162

Kat İhtisap Tutarı: YONPLAN Yıkama Planı: 26/07/2017

Edinme Sebebi:

BAĞIMSIZ BÖLÜM

Edinme Sebebi:

BAĞIMSIZ BÖLÜM

Satın Alınanlar: Sıra No: 199

Geldisi: Yevmiye No: Çir No: Sıra No: Tarih: Gittisi: Çir No: 6313 16 1510 26/07/2017 Çir No: Sahife No: Sıra No: Tarih: Sahife No: Sıra No: Tarih:

DİMÖ BSMİ Ş. M. Döner Sermaye İşlemleri Kurumunun Kuruluş No: 199

Türkiye Cumhuriyeti

TAPU SENEDİ

AMA GAYRİMENKULUN
BAĞIMSIZ BÖLÜMÜ

İl: DENİZLİ
İlçe: MERKEZ/BEĞENDİ
Mahalle: KAYMAKÇI (BOZBURUN)
Köy: KAYMAKÇI (BOZBURUN)
Sokağı:
Mevki:

Fotoğraf

Pafta No: Ada No: Parsel No: Niteliği: Yüzölçümü: m² m² dm²

556 10 Aşa 54.371,91 m²

Sınır: Planlıdır

KAT MÜLKİYETİ: KAT İSTİFASİ: DEVRE MÜLK:

Zemin Sınırı No: 6479396

Satış Bedeli: Niteliği: Arsa Payı: Blok No: Kat No: Başlangıç Bitt. No

6,00 Maliken 2349001 11. 11. 147

Kat İstifası Tescil İşlemleri:
YERLİ PLANI Yüzölçü No: 26/07/2017

Edinme Sebabi:

Sahibi: SAHİBİ

Geldisi	Yerimye No.	Cil No.	Sahife No.	Sıra No.	Tarih	Gittisi
Cil No.	6313	15	1145		28/07/2017	Cil No.
Sahife No.						Sahife No.
Sıra No.						Sıra No.
Tarih						Tarih

DİC C. No: 19. No. 199

Türkiye Cumhuriyeti

TAPU SENEDİ

AMA GAYRİMENKULUN
BAĞIMSIZ BÖLÜMÜ

İl: DENİZLİ
İlçe: MERKEZ/BEĞENDİ
Mahalle: KAYMAKÇI (BOZBURUN)
Köy: KAYMAKÇI (BOZBURUN)
Sokağı:
Mevki:

Fotoğraf

Pafta No: Ada No: Parsel No: Niteliği: Yüzölçümü: m² m² dm²

556 10 Aşa 54.371,91 m²

Sınır: Planlıdır

KAT MÜLKİYETİ: KAT İSTİFASİ: DEVRE MÜLK:

Zemin Sınırı No: 6479396

Satış Bedeli: Niteliği: Arsa Payı: Blok No: Kat No: Başlangıç Bitt. No

6,00 Maliken 2349001 11. 11. 147

Kat İstifası Tescil İşlemleri:
YERLİ PLANI Yüzölçü No: 26/07/2017

Edinme Sebabi:

Sahibi: SAHİBİ

Geldisi	Yerimye No.	Cil No.	Sahife No.	Sıra No.	Tarih	Gittisi
Cil No.	6313	15	1145		28/07/2017	Cil No.
Sahife No.						Sahife No.
Sıra No.						Sıra No.
Tarih						Tarih

DİC C. No: 19. No. 199

Türkiye Cumhuriyeti

TAPU SENEDİ

AMA GAYRİMENKULUN
BAĞIMSIZ BÖLÜMÜ

İl: DENİZLİ
İlçe: MERKEZ/BEĞENDİ
Mahalle: KAYMAKÇI (BOZBURUN)
Köy: KAYMAKÇI (BOZBURUN)
Sokağı:
Mevki:

Fotoğraf

Pafta No: Ada No: Parsel No: Niteliği: Yüzölçümü: m² m² dm²

556 10 Aşa 54.371,91 m²

Sınır: Planlıdır

KAT MÜLKİYETİ: KAT İSTİFASİ: DEVRE MÜLK:

Zemin Sınırı No: 6479396

Satış Bedeli: Niteliği: Arsa Payı: Blok No: Kat No: Başlangıç Bitt. No

6,00 Maliken 2349001 11. 11. 147

Kat İstifası Tescil İşlemleri:
YERLİ PLANI Yüzölçü No: 26/07/2017

Edinme Sebabi:

Sahibi: SAHİBİ

Geldisi	Yerimye No.	Cil No.	Sahife No.	Sıra No.	Tarih	Gittisi
Cil No.	6313	15	1145		28/07/2017	Cil No.
Sahife No.						Sahife No.
Sıra No.						Sıra No.
Tarih						Tarih

DİC C. No: 19. No. 199

Türkiye Cumhuriyeti

TAPU SENEDİ

AMA GAYRİMENKULUN
BAĞIMSIZ BÖLÜMÜ

İl: DENİZLİ
İlçe: MERKEZ/BEĞENDİ
Mahalle: KAYMAKÇI (BOZBURUN)
Köy: KAYMAKÇI (BOZBURUN)
Sokağı:
Mevki:

Fotoğraf

Pafta No: Ada No: Parsel No: Niteliği: Yüzölçümü: m² m² dm²

556 10 Aşa 54.371,91 m²

Sınır: Planlıdır

KAT MÜLKİYETİ: KAT İSTİFASİ: DEVRE MÜLK:

Zemin Sınırı No: 6479396

Satış Bedeli: Niteliği: Arsa Payı: Blok No: Kat No: Başlangıç Bitt. No

6,00 Maliken 2349001 11. 11. 147

Kat İstifası Tescil İşlemleri:
YERLİ PLANI Yüzölçü No: 26/07/2017

Edinme Sebabi:

Sahibi: SAHİBİ

Geldisi	Yerimye No.	Cil No.	Sahife No.	Sıra No.	Tarih	Gittisi
Cil No.	6313	15	1145		28/07/2017	Cil No.
Sahife No.						Sahife No.
Sıra No.						Sıra No.
Tarih						Tarih

DİC C. No: 19. No. 199

İl		DENİZLİ		Türkiye Cumhuriyeti		Fotoğraf	
İlçe		MERKEZEFENDİ		TAPU SENEDİ			
Mahalle		KAYAKÖY (BOZBURUN)					
Köy							
Sokak							
Mevki							
Pafta No		Ada No		Parcele No		Nispeti	
556		10		Aba		64.531.91 m2	
Simin		Planladır		Zemin Sıra No		1476999	
KAT MÜLKİYETİ		KAT İRTIFAKI		DEVRE MÜLK			
Satış Bedeli		Nispeti		Arsa Payı		Blok No	
0,00		Maksut		4.10000		Kat No	
Kıtlıkla Taki İşletilen		YON PLANI		Ticaret Pafta		28/02017	
Eskieme Sebepi							
Sahibi							
Geldisi		Yerimye No		Cilt No		Sıra No	
Cilt No		6313		16		199	
Sahife No		6012		16		199	
Sıra No		6012		16		199	
Tarih							

İl		DENİZLİ		Türkiye Cumhuriyeti		Fotoğraf	
İlçe		MERKEZEFENDİ		TAPU SENEDİ			
Mahalle		KAYAKÖY (BOZBURUN)					
Köy							
Sokak							
Mevki							
Pafta No		Ada No		Parcele No		Nispeti	
556		10		Aba		64.531.91 m2	
Simin		Planladır		Zemin Sıra No		1476999	
KAT MÜLKİYETİ		KAT İRTIFAKI		DEVRE MÜLK			
Satış Bedeli		Nispeti		Arsa Payı		Blok No	
0,00		Maksut		4.10000		Kat No	
Kıtlıkla Taki İşletilen		YON PLANI		Ticaret Pafta		28/02017	
Eskieme Sebepi							
Sahibi							
Geldisi		Yerimye No		Cilt No		Sıra No	
Cilt No		6012		16		199	
Sahife No		6012		16		199	
Sıra No		6012		16		199	
Tarih							

İl		DENİZLİ		Türkiye Cumhuriyeti		Fotoğraf	
İlçe		MERKEZEFENDİ		TAPU SENEDİ			
Mahalle		KAYAKÖY (BOZBURUN)					
Köy							
Sokak							
Mevki							
Pafta No		Ada No		Parcele No		Nispeti	
556		10		Aba		64.531.91 m2	
Simin		Planladır		Zemin Sıra No		1476999	
KAT MÜLKİYETİ		KAT İRTIFAKI		DEVRE MÜLK			
Satış Bedeli		Nispeti		Arsa Payı		Blok No	
0,00		Maksut		4.10000		Kat No	
Kıtlıkla Taki İşletilen		YON PLANI		Ticaret Pafta		28/02017	
Eskieme Sebepi							
Sahibi							
Geldisi		Yerimye No		Cilt No		Sıra No	
Cilt No		6313		16		199	
Sahife No		6012		16		199	
Sıra No		6012		16		199	
Tarih							

İl		DENİZLİ		Türkiye Cumhuriyeti		Fotoğraf	
İlçe		MERKEZEFENDİ		TAPU SENEDİ			
Mahalle		KAYAKÖY (BOZBURUN)					
Köy							
Sokak							
Mevki							
Pafta No		Ada No		Parcele No		Nispeti	
556		10		Aba		64.531.91 m2	
Simin		Planladır		Zemin Sıra No		1476999	
KAT MÜLKİYETİ		KAT İRTIFAKI		DEVRE MÜLK			
Satış Bedeli		Nispeti		Arsa Payı		Blok No	
0,00		Maksut		4.10000		Kat No	
Kıtlıkla Taki İşletilen		YON PLANI		Ticaret Pafta		28/02017	
Eskieme Sebepi							
Sahibi							
Geldisi		Yerimye No		Cilt No		Sıra No	
Cilt No		6313		16		199	
Sahife No		6012		16		199	
Sıra No		6012		16		199	
Tarih							

ii DENİZLİ		Türkiye Cumhuriyeti		Fotoğraf	
İlçe: MURKUZEPENDİ		Mühür			
Mahalle: KAYAKÖY (BÖRNEK) (İLİN)		Köy: KAYAKÖY (BÖRNEK) (İLİN)		Fotoğraf	
Sokağı:		Mevki:			
Pafta No. Ada No. Parsel No.		Nispeti		Yatırım No. m² m² d/m²	
556 18 Aşa		64/251,91 m²			
Sınırı: Prenseldir		Zemin Alanı No: 4472004		DEĞER NÜJÜK	
KAT MÜLİYETİ		KAT RİTİMİ		DEĞER NÜJÜK	
Satış Bedeli		Niteligi		Arsa Payı	
6.00		Müktes		100.0000 100.00 100.00	
Kat İhtisatı Tescil Numarası: YERİFLAN-10 Ada Parsel: 20107017		Edinme Sebabi:			
SINIR ÇİZİMİ		Görsel		Yeniye No. Cilt No. Sahife No. Sıra No. Tarihi. Görsel	
Cilt No. 0113 16 1554		20107017		Cilt No.	
Sahife No.		Sahife No.		Sahife No.	
Sıra No.		Sıra No.		Sıra No.	
Tarih		Tarih		Tarih	

Diğer Sermaye İşlemleri İçin Kullanılabilir. Blok No: 199

iii DENİZLİ		Türkiye Cumhuriyeti		Fotoğraf	
İlçe: MURKUZEPENDİ		Mühür			
Mahalle: KAYAKÖY (BÖRNEK) (İLİN)		Köy: KAYAKÖY (BÖRNEK) (İLİN)		Fotoğraf	
Sokağı:		Mevki:			
Pafta No. Ada No. Parsel No.		Nispeti		Yatırım No. m² m² d/m²	
556 18 Aşa		64/251,91 m²			
Sınırı: Prenseldir		Zemin Alanı No: 4472004		DEĞER NÜJÜK	
KAT MÜLİYETİ		KAT RİTİMİ		DEĞER NÜJÜK	
Satış Bedeli		Niteligi		Arsa Payı	
6.00		Müktes		100.0000 100.00 100.00	
Kat İhtisatı Tescil Numarası: YERİFLAN-10 Ada Parsel: 20107017		Edinme Sebabi:			
SINIR ÇİZİMİ		Görsel		Yeniye No. Cilt No. Sahife No. Sıra No. Tarihi. Görsel	
Cilt No. 0113 16 1554		20107017		Cilt No.	
Sahife No.		Sahife No.		Sahife No.	
Sıra No.		Sıra No.		Sıra No.	
Tarih		Tarih		Tarih	

Diğer Sermaye İşlemleri İçin Kullanılabilir. Blok No: 199

ii DENİZLİ		Türkiye Cumhuriyeti		Fotoğraf	
İlçe: MURKUZEPENDİ		Mühür			
Mahalle: KAYAKÖY (BÖRNEK) (İLİN)		Köy: KAYAKÖY (BÖRNEK) (İLİN)		Fotoğraf	
Sokağı:		Mevki:			
Pafta No. Ada No. Parsel No.		Nispeti		Yatırım No. m² m² d/m²	
556 18 Aşa		64/251,91 m²			
Sınırı: Prenseldir		Zemin Alanı No: 4472004		DEĞER NÜJÜK	
KAT MÜLİYETİ		KAT RİTİMİ		DEĞER NÜJÜK	
Satış Bedeli		Niteligi		Arsa Payı	
6.00		Müktes		100.0000 100.00 100.00	
Kat İhtisatı Tescil Numarası: YERİFLAN-10 Ada Parsel: 20107017		Edinme Sebabi:			
SINIR ÇİZİMİ		Görsel		Yeniye No. Cilt No. Sahife No. Sıra No. Tarihi. Görsel	
Cilt No. 0113 16 1557		20107017		Cilt No.	
Sahife No.		Sahife No.		Sahife No.	
Sıra No.		Sıra No.		Sıra No.	
Tarih		Tarih		Tarih	

Diğer Sermaye İşlemleri İçin Kullanılabilir. Blok No: 199

iii DENİZLİ		Türkiye Cumhuriyeti		Fotoğraf	
İlçe: MURKUZEPENDİ		Mühür			
Mahalle: KAYAKÖY (BÖRNEK) (İLİN)		Köy: KAYAKÖY (BÖRNEK) (İLİN)		Fotoğraf	
Sokağı:		Mevki:			
Pafta No. Ada No. Parsel No.		Nispeti		Yatırım No. m² m² d/m²	
556 18 Aşa		64/251,91 m²			
Sınırı: Prenseldir		Zemin Alanı No: 4472004		DEĞER NÜJÜK	
KAT MÜLİYETİ		KAT RİTİMİ		DEĞER NÜJÜK	
Satış Bedeli		Niteligi		Arsa Payı	
6.00		Müktes		100.0000 100.00 100.00	
Kat İhtisatı Tescil Numarası: YERİFLAN-10 Ada Parsel: 20107017		Edinme Sebabi:			
SINIR ÇİZİMİ		Görsel		Yeniye No. Cilt No. Sahife No. Sıra No. Tarihi. Görsel	
Cilt No. 0113 16 1559		20107017		Cilt No.	
Sahife No.		Sahife No.		Sahife No.	
Sıra No.		Sıra No.		Sıra No.	
Tarih		Tarih		Tarih	

Diğer Sermaye İşlemleri İçin Kullanılabilir. Blok No: 199

İl		DENEZLİ		Türkiye Cumhuriyeti		Fotoğraf	
İlçe		MERKEZEFENDİ		T.C. Cumhuriyeti		Fotoğraf	
Mahalle		HAYYAKÖY (BOZKIRIN)		T.C. Cumhuriyeti		Fotoğraf	
Köy		HAYYAKÖY (BOZKIRIN)		T.C. Cumhuriyeti		Fotoğraf	
Sokağı				T.C. Cumhuriyeti		Fotoğraf	
Mevki				T.C. Cumhuriyeti		Fotoğraf	
Pafta No.		Ada No.		Parçe No.		Nispeti	
556		18		Aba		64.531.91 m ²	
Sınırı		Planı		Zemin Sınırı No.		199	
KAT MÜLKİYETİ		KAT İRTİFAK		DEVRE MÜLK		Zemin Sınırı No.	
Sahip Bedeli		Nispeti		Arsa Payı		Blok No.	
0,00		Mülkiyet		100		101	
Kıta İhtilafı Tesis İşlemleri		YÖN PLANI		Tesis Planı		28.9752417	
Edinme Sebepi							
Sahibi		KATILIMCI GAYRİMENKUL GELİŞTİRME VE YATIRIM TİCARET ANONİM ŞİRKETİ					
Geldisi		Yeniye No.		Cilt No.		Sıra No.	
Cilt No.		9313		14		28.9752417	
Sahife No.							
Sıra No.							
Tarih							

İl		DENEZLİ		Türkiye Cumhuriyeti		Fotoğraf	
İlçe		MERKEZEFENDİ		T.C. Cumhuriyeti		Fotoğraf	
Mahalle		HAYYAKÖY (BOZKIRIN)		T.C. Cumhuriyeti		Fotoğraf	
Köy		HAYYAKÖY (BOZKIRIN)		T.C. Cumhuriyeti		Fotoğraf	
Sokağı				T.C. Cumhuriyeti		Fotoğraf	
Mevki				T.C. Cumhuriyeti		Fotoğraf	
Pafta No.		Ada No.		Parçe No.		Nispeti	
556		18		Aba		64.531.91 m ²	
Sınırı		Planı		Zemin Sınırı No.		199	
KAT MÜLKİYETİ		KAT İRTİFAK		DEVRE MÜLK		Zemin Sınırı No.	
Sahip Bedeli		Nispeti		Arsa Payı		Blok No.	
0,00		Mülkiyet		100		101	
Kıta İhtilafı Tesis İşlemleri		YÖN PLANI		Tesis Planı		28.9752417	
Edinme Sebepi							
Sahibi		KATILIMCI GAYRİMENKUL GELİŞTİRME VE YATIRIM TİCARET ANONİM ŞİRKETİ					
Geldisi		Yeniye No.		Cilt No.		Sıra No.	
Cilt No.		9313		14		28.9752417	
Sahife No.							
Sıra No.							
Tarih							

İl		DENEZLİ		Türkiye Cumhuriyeti		Fotoğraf	
İlçe		MERKEZEFENDİ		T.C. Cumhuriyeti		Fotoğraf	
Mahalle		HAYYAKÖY (BOZKIRIN)		T.C. Cumhuriyeti		Fotoğraf	
Köy		HAYYAKÖY (BOZKIRIN)		T.C. Cumhuriyeti		Fotoğraf	
Sokağı				T.C. Cumhuriyeti		Fotoğraf	
Mevki				T.C. Cumhuriyeti		Fotoğraf	
Pafta No.		Ada No.		Parçe No.		Nispeti	
556		18		Aba		64.531.91 m ²	
Sınırı		Planı		Zemin Sınırı No.		199	
KAT MÜLKİYETİ		KAT İRTİFAK		DEVRE MÜLK		Zemin Sınırı No.	
Sahip Bedeli		Nispeti		Arsa Payı		Blok No.	
0,00		Mülkiyet		100		101	
Kıta İhtilafı Tesis İşlemleri		YÖN PLANI		Tesis Planı		28.9752417	
Edinme Sebepi							
Sahibi		KATILIMCI GAYRİMENKUL GELİŞTİRME VE YATIRIM TİCARET ANONİM ŞİRKETİ					
Geldisi		Yeniye No.		Cilt No.		Sıra No.	
Cilt No.		9313		14		28.9752417	
Sahife No.							
Sıra No.							
Tarih							

İl		DENEZLİ		Türkiye Cumhuriyeti		Fotoğraf	
İlçe		MERKEZEFENDİ		T.C. Cumhuriyeti		Fotoğraf	
Mahalle		HAYYAKÖY (BOZKIRIN)		T.C. Cumhuriyeti		Fotoğraf	
Köy		HAYYAKÖY (BOZKIRIN)		T.C. Cumhuriyeti		Fotoğraf	
Sokağı				T.C. Cumhuriyeti		Fotoğraf	
Mevki				T.C. Cumhuriyeti		Fotoğraf	
Pafta No.		Ada No.		Parçe No.		Nispeti	
556		18		Aba		64.531.91 m ²	
Sınırı		Planı		Zemin Sınırı No.		199	
KAT MÜLKİYETİ		KAT İRTİFAK		DEVRE MÜLK		Zemin Sınırı No.	
Sahip Bedeli		Nispeti		Arsa Payı		Blok No.	
0,00		Mülkiyet		100		101	
Kıta İhtilafı Tesis İşlemleri		YÖN PLANI		Tesis Planı		28.9752417	
Edinme Sebepi							
Sahibi		KATILIMCI GAYRİMENKUL GELİŞTİRME VE YATIRIM TİCARET ANONİM ŞİRKETİ					
Geldisi		Yeniye No.		Cilt No.		Sıra No.	
Cilt No.		9313		14		28.9752417	
Sahife No.							
Sıra No.							
Tarih							

İl		Türkiye Cumhuriyeti		Fotoğraf	
İlçesi		MERKEZEFENDİ		Fotoğraf	
Mahallesi		KAYAKÖY (BOZBURUN)		Fotoğraf	
Köyü		KAYAKÖY (BOZBURUN)		Fotoğraf	
Sokağı				Fotoğraf	
Mevkii				Fotoğraf	
Pafta No	Ada No	Parcel No	Niteligi	Yüzölçümü	
256	16	16	Arsa	64.531,91 m ²	
Sınırı		Planında			
KAT MÜLKİYETİ		KAT İRTIFAKI		Zemin Sıra No: 80794/3	
Sattığı Bedeli		Niteligi		Arsa Payı	
0,00		Mükellef		33.000,00	
Etilme Sebebi		Etilme Tarihi		Etilme Planı	
				20/05/2017	
Sahibi		MÜHÜR		MÜHÜR	
Göçümlü		Yeniye No		Cilt No	
Cilt No		1813		16	
Sahife No		159		20/05/2017	
Sıra No					
Tarih					

İl		Türkiye Cumhuriyeti		Fotoğraf	
İlçesi		MERKEZEFENDİ		Fotoğraf	
Mahallesi		KAYAKÖY (BOZBURUN)		Fotoğraf	
Köyü		KAYAKÖY (BOZBURUN)		Fotoğraf	
Sokağı				Fotoğraf	
Mevkii				Fotoğraf	
Pafta No	Ada No	Parcel No	Niteligi	Yüzölçümü	
256	16	16	Arsa	64.531,91 m ²	
Sınırı		Planında			
KAT MÜLKİYETİ		KAT İRTIFAKI		Zemin Sıra No: 80794/3	
Sattığı Bedeli		Niteligi		Arsa Payı	
0,00		Mükellef		33.000,00	
Etilme Sebebi		Etilme Tarihi		Etilme Planı	
				20/05/2017	
Sahibi		MÜHÜR		MÜHÜR	
Göçümlü		Yeniye No		Cilt No	
Cilt No		1813		16	
Sahife No		159		20/05/2017	
Sıra No					
Tarih					

İl		Türkiye Cumhuriyeti		Fotoğraf	
İlçesi		MERKEZEFENDİ		Fotoğraf	
Mahallesi		KAYAKÖY (BOZBURUN)		Fotoğraf	
Köyü		KAYAKÖY (BOZBURUN)		Fotoğraf	
Sokağı				Fotoğraf	
Mevkii				Fotoğraf	
Pafta No	Ada No	Parcel No	Niteligi	Yüzölçümü	
256	16	16	Arsa	64.531,91 m ²	
Sınırı		Planında			
KAT MÜLKİYETİ		KAT İRTIFAKI		Zemin Sıra No: 80794/3	
Sattığı Bedeli		Niteligi		Arsa Payı	
0,00		Mükellef		33.000,00	
Etilme Sebebi		Etilme Tarihi		Etilme Planı	
				20/05/2017	
Sahibi		MÜHÜR		MÜHÜR	
Göçümlü		Yeniye No		Cilt No	
Cilt No		1813		16	
Sahife No		159		20/05/2017	
Sıra No					
Tarih					

İl		Türkiye Cumhuriyeti		Fotoğraf	
İlçesi		MERKEZEFENDİ		Fotoğraf	
Mahallesi		KAYAKÖY (BOZBURUN)		Fotoğraf	
Köyü		KAYAKÖY (BOZBURUN)		Fotoğraf	
Sokağı				Fotoğraf	
Mevkii				Fotoğraf	
Pafta No	Ada No	Parcel No	Niteligi	Yüzölçümü	
256	16	16	Arsa	64.531,91 m ²	
Sınırı		Planında			
KAT MÜLKİYETİ		KAT İRTIFAKI		Zemin Sıra No: 80794/3	
Sattığı Bedeli		Niteligi		Arsa Payı	
0,00		Mükellef		33.000,00	
Etilme Sebebi		Etilme Tarihi		Etilme Planı	
				20/05/2017	
Sahibi		MÜHÜR		MÜHÜR	
Göçümlü		Yeniye No		Cilt No	
Cilt No		1813		16	
Sahife No		159		20/05/2017	
Sıra No					
Tarih					

İl		DENİZLİ		Türkiye Cumhuriyeti		Fotoğraf	
İlçe		MERKEZEFENDİ		T.C. Cumhuriyeti		Fotoğraf	
Mahalle		KAYALIOY (BOZBURUN)		T.C. Cumhuriyeti		Fotoğraf	
Köy		KAYALIOY (BOZBURUN)		T.C. Cumhuriyeti		Fotoğraf	
Sokağı				T.C. Cumhuriyeti		Fotoğraf	
Mevkii				T.C. Cumhuriyeti		Fotoğraf	
Pafta No.		Ada No.	Parcel No.	Nispeti		Yüzölçümü	
220151		555	10	Ara		64.531,91 m ²	
Sınırı		Planölçüsü		Zemin Sınırı No: 1979001			
KAT MÜLKİYETİ		KAT İRTİFAKI		DEVRE MÜLK			
Satış Bedeli		Nispeti	Arsa Payı	Blük No.	Kat No.	Buğünce	Blük No.
6.90		Mülkiyet	24.000	10	21	199	
Etilme Sadebi		Etilme Sadebi		Etilme Sadebi		Etilme Sadebi	
Sahibi		Sahibi		Sahibi		Sahibi	
Geldisi		Yerimye No.	Cilt No.	Sahite No.	Sıra No.	Tarih	Gözetil
Cilt No.		1833	16	1579	28/05/17		
Sahite No.		Sahite No.		Sahite No.		Sahite No.	
Sıra No.		Sıra No.		Sıra No.		Sıra No.	
Tarih		Tarih		Tarih		Tarih	

DM.O. Sayı: 199

İl		DENİZLİ		Türkiye Cumhuriyeti		Fotoğraf	
İlçe		MERKEZEFENDİ		T.C. Cumhuriyeti		Fotoğraf	
Mahalle		KAYALIOY (BOZBURUN)		T.C. Cumhuriyeti		Fotoğraf	
Köy		KAYALIOY (BOZBURUN)		T.C. Cumhuriyeti		Fotoğraf	
Sokağı				T.C. Cumhuriyeti		Fotoğraf	
Mevkii				T.C. Cumhuriyeti		Fotoğraf	
Pafta No.		Ada No.	Parcel No.	Nispeti		Yüzölçümü	
220151		555	10	Ara		64.531,91 m ²	
Sınırı		Planölçüsü		Zemin Sınırı No: 1979001			
KAT MÜLKİYETİ		KAT İRTİFAKI		DEVRE MÜLK			
Satış Bedeli		Nispeti	Arsa Payı	Blük No.	Kat No.	Buğünce	Blük No.
6.90		Mülkiyet	24.000	10	21	199	
Etilme Sadebi		Etilme Sadebi		Etilme Sadebi		Etilme Sadebi	
Sahibi		Sahibi		Sahibi		Sahibi	
Geldisi		Yerimye No.	Cilt No.	Sahite No.	Sıra No.	Tarih	Gözetil
Cilt No.		1833	16	1579	28/05/17		
Sahite No.		Sahite No.		Sahite No.		Sahite No.	
Sıra No.		Sıra No.		Sıra No.		Sıra No.	
Tarih		Tarih		Tarih		Tarih	

DM.O. Sayı: 199

İl		DENİZLİ		Türkiye Cumhuriyeti		Fotoğraf	
İlçe		MERKEZEFENDİ		T.C. Cumhuriyeti		Fotoğraf	
Mahalle		KAYALIOY (BOZBURUN)		T.C. Cumhuriyeti		Fotoğraf	
Köy		KAYALIOY (BOZBURUN)		T.C. Cumhuriyeti		Fotoğraf	
Sokağı				T.C. Cumhuriyeti		Fotoğraf	
Mevkii				T.C. Cumhuriyeti		Fotoğraf	
Pafta No.		Ada No.	Parcel No.	Nispeti		Yüzölçümü	
220151		555	10	Ara		64.531,91 m ²	
Sınırı		Planölçüsü		Zemin Sınırı No: 1979001			
KAT MÜLKİYETİ		KAT İRTİFAKI		DEVRE MÜLK			
Satış Bedeli		Nispeti	Arsa Payı	Blük No.	Kat No.	Buğünce	Blük No.
6.90		Mülkiyet	24.000	10	21	199	
Etilme Sadebi		Etilme Sadebi		Etilme Sadebi		Etilme Sadebi	
Sahibi		Sahibi		Sahibi		Sahibi	
Geldisi		Yerimye No.	Cilt No.	Sahite No.	Sıra No.	Tarih	Gözetil
Cilt No.		1833	16	1579	28/05/17		
Sahite No.		Sahite No.		Sahite No.		Sahite No.	
Sıra No.		Sıra No.		Sıra No.		Sıra No.	
Tarih		Tarih		Tarih		Tarih	

DM.O. Sayı: 199

İl		DENİZLİ		Türkiye Cumhuriyeti		Fotoğraf	
İlçe		MERKEZEFENDİ		T.C. Cumhuriyeti		Fotoğraf	
Mahalle		KAYALIOY (BOZBURUN)		T.C. Cumhuriyeti		Fotoğraf	
Köy		KAYALIOY (BOZBURUN)		T.C. Cumhuriyeti		Fotoğraf	
Sokağı				T.C. Cumhuriyeti		Fotoğraf	
Mevkii				T.C. Cumhuriyeti		Fotoğraf	
Pafta No.		Ada No.	Parcel No.	Nispeti		Yüzölçümü	
220151		555	10	Ara		64.531,91 m ²	
Sınırı		Planölçüsü		Zemin Sınırı No: 1979001			
KAT MÜLKİYETİ		KAT İRTİFAKI		DEVRE MÜLK			
Satış Bedeli		Nispeti	Arsa Payı	Blük No.	Kat No.	Buğünce	Blük No.
6.90		Mülkiyet	24.000	10	21	199	
Etilme Sadebi		Etilme Sadebi		Etilme Sadebi		Etilme Sadebi	
Sahibi		Sahibi		Sahibi		Sahibi	
Geldisi		Yerimye No.	Cilt No.	Sahite No.	Sıra No.	Tarih	Gözetil
Cilt No.		1833	16	1579	28/05/17		
Sahite No.		Sahite No.		Sahite No.		Sahite No.	
Sıra No.		Sıra No.		Sıra No.		Sıra No.	
Tarih		Tarih		Tarih		Tarih	

DM.O. Sayı: 199

İli		DENİZLİ		Türkiye Cumhuriyeti		Fotoğraf	
İlçe		MERKEZEFENDİ		T.C. Cumhuriyeti		Fotoğraf	
Mahallesi		KAYIKÖY (BOZBURUN)		T.C. Cumhuriyeti		Fotoğraf	
Köyü		KAYIKÖY (BOZBURUN)		T.C. Cumhuriyeti		Fotoğraf	
Sokağı				T.C. Cumhuriyeti		Fotoğraf	
Mevkii				T.C. Cumhuriyeti		Fotoğraf	
Pafta No.		Ada No.		Pafta No.		Nispeti	
556/761a		556		10		Aşağı	
Yüzölçümü		ha		m ²		dm ²	
54.331,91 m ²							
Sınırı		Planıdır					
KAT MÜLKİYETİ		KAT İRTİFAH		DEVRE MÜLK		Sözleşme No: 14700023	
Sahib. Bedeli		Nispeti		Arsa Payı		Blok No.	
0,00		Mükter		3340000		730	
Kat İhtis. Tesisi İşlemleri		YON PLANI Yüzölçüm Planı: 206720117					
Edilme Sebabı							
BİTİRİLMİŞ GAYRİMENKUL ÇERÇEVESİNE VE YATIRIM TEKLİFİ ANAĞINDA Tutar Sahibi ŞİRKETİ							
Geldisi		Yevmiye No.		Cilt No.		Sahife No.	
Cilt No.		5113		17		163	
Sahife No.		5113		17		163	
Sıra No.		5113		17		163	
Tarih		28/07/2017					

DM O Sistem İş. M.İ. Diğer Sermaye İşlemleri Kurumları Kurulunca 199

İli		DENİZLİ		Türkiye Cumhuriyeti		Fotoğraf	
İlçe		MERKEZEFENDİ		T.C. Cumhuriyeti		Fotoğraf	
Mahallesi		KAYIKÖY (BOZBURUN)		T.C. Cumhuriyeti		Fotoğraf	
Köyü		KAYIKÖY (BOZBURUN)		T.C. Cumhuriyeti		Fotoğraf	
Sokağı				T.C. Cumhuriyeti		Fotoğraf	
Mevkii				T.C. Cumhuriyeti		Fotoğraf	
Pafta No.		Ada No.		Pafta No.		Nispeti	
556/761a		556		10		Aşağı	
Yüzölçümü		ha		m ²		dm ²	
54.331,91 m ²							
Sınırı		Planıdır					
KAT MÜLKİYETİ		KAT İRTİFAH		DEVRE MÜLK		Sözleşme No: 14700023	
Sahib. Bedeli		Nispeti		Arsa Payı		Blok No.	
0,00		Mükter		3340000		730	
Kat İhtis. Tesisi İşlemleri		YON PLANI Yüzölçüm Planı: 206720117					
Edilme Sebabı							
BİTİRİLMİŞ GAYRİMENKUL ÇERÇEVESİNE VE YATIRIM TEKLİFİ ANAĞINDA Tutar Sahibi ŞİRKETİ							
Geldisi		Yevmiye No.		Cilt No.		Sahife No.	
Cilt No.		5113		17		163	
Sahife No.		5113		17		163	
Sıra No.		5113		17		163	
Tarih		28/07/2017					

DM O Sistem İş. M.İ. Diğer Sermaye İşlemleri Kurumları Kurulunca 199

İli		DENİZLİ		Türkiye Cumhuriyeti		Fotoğraf	
İlçe		MERKEZEFENDİ		T.C. Cumhuriyeti		Fotoğraf	
Mahallesi		KAYIKÖY (BOZBURUN)		T.C. Cumhuriyeti		Fotoğraf	
Köyü		KAYIKÖY (BOZBURUN)		T.C. Cumhuriyeti		Fotoğraf	
Sokağı				T.C. Cumhuriyeti		Fotoğraf	
Mevkii				T.C. Cumhuriyeti		Fotoğraf	
Pafta No.		Ada No.		Pafta No.		Nispeti	
556/761a		556		10		Aşağı	
Yüzölçümü		ha		m ²		dm ²	
54.331,91 m ²							
Sınırı		Planıdır					
KAT MÜLKİYETİ		KAT İRTİFAH		DEVRE MÜLK		Sözleşme No: 14700023	
Sahib. Bedeli		Nispeti		Arsa Payı		Blok No.	
0,00		Mükter		3340000		730	
Kat İhtis. Tesisi İşlemleri		YON PLANI Yüzölçüm Planı: 206720117					
Edilme Sebabı							
BİTİRİLMİŞ GAYRİMENKUL ÇERÇEVESİNE VE YATIRIM TEKLİFİ ANAĞINDA Tutar Sahibi ŞİRKETİ							
Geldisi		Yevmiye No.		Cilt No.		Sahife No.	
Cilt No.		5112		17		163	
Sahife No.		5112		17		163	
Sıra No.		5112		17		163	
Tarih		28/07/2017					

DM O Sistem İş. M.İ. Diğer Sermaye İşlemleri Kurumları Kurulunca 199

İli		DENİZLİ		Türkiye Cumhuriyeti		Fotoğraf	
İlçe		MERKEZEFENDİ		T.C. Cumhuriyeti		Fotoğraf	
Mahallesi		KAYIKÖY (BOZBURUN)		T.C. Cumhuriyeti		Fotoğraf	
Köyü		KAYIKÖY (BOZBURUN)		T.C. Cumhuriyeti		Fotoğraf	
Sokağı				T.C. Cumhuriyeti		Fotoğraf	
Mevkii				T.C. Cumhuriyeti		Fotoğraf	
Pafta No.		Ada No.		Pafta No.		Nispeti	
556/761a		556		10		Aşağı	
Yüzölçümü		ha		m ²		dm ²	
54.331,91 m ²							
Sınırı		Planıdır					
KAT MÜLKİYETİ		KAT İRTİFAH		DEVRE MÜLK		Sözleşme No: 14700023	
Sahib. Bedeli		Nispeti		Arsa Payı		Blok No.	
0,00		Mükter		3340000		730	
Kat İhtis. Tesisi İşlemleri		YON PLANI Yüzölçüm Planı: 206720117					
Edilme Sebabı							
BİTİRİLMİŞ GAYRİMENKUL ÇERÇEVESİNE VE YATIRIM TEKLİFİ ANAĞINDA Tutar Sahibi ŞİRKETİ							
Geldisi		Yevmiye No.		Cilt No.		Sahife No.	
Cilt No.		5113		17		163	
Sahife No.		5113		17		163	
Sıra No.		5113		17		163	
Tarih		28/07/2017					

DM O Sistem İş. M.İ. Diğer Sermaye İşlemleri Kurumları Kurulunca 199

İl		DENİZLİ		Türkiye Cumhuriyeti		Fotoğraf	
İlçe		MERKEZEFENDİ		T.C. Cumhuriyeti		Fotoğraf	
Mahalle		KAYAKÖY (BOZBURUN)		T.C. Cumhuriyeti		Fotoğraf	
Köy		KAYAKÖY (BOZBURUN)		T.C. Cumhuriyeti		Fotoğraf	
Sokağı				T.C. Cumhuriyeti		Fotoğraf	
Mevkii				T.C. Cumhuriyeti		Fotoğraf	
Pafta No.		Ada No.	Parsel No.	Nispeti		Yüzölçümü	
556		10	19	Arsa		64.311,91 m ²	
Sınırı		Planlıdır					
KAT MÜLKİYETİ		KAT İRTİFAKI		DEVRE MÜLK.			
Satış Bedeli		Nispeti		Arsa Payı		Blok No.	Kat No.
0,00		Müktes		246090		10	20
Kat İhtisarı Tesisi İşlemleri: YUN PLANI: Yüzölçüm Planı: 280702017							
Edinme Sebepi							
BİTİRİLMİŞ GAYRİMENKUL DEĞİŞTİRME VE YATIRIM TİCARİT ANONİM TİAŞ							
Sahibi							
Geldisi	Yerliye No.	Cilt No.	Sahife No.	Sıra No.	Tarih	Gittisi	
Cilt No.	1013	17	202		28/02/2017	Cilt No.	
Sahife No.						Sahife No.	
Sıra No.						Sıra No.	
Tarih						Tarih	

D.M.C. Başm. İ. M. E. Diğer Sermaye İşlemleri Kurulundan Başlatılmıştır. Blok No 199

İl		DENİZLİ		Türkiye Cumhuriyeti		Fotoğraf	
İlçe		MERKEZEFENDİ		T.C. Cumhuriyeti		Fotoğraf	
Mahalle		KAYAKÖY (BOZBURUN)		T.C. Cumhuriyeti		Fotoğraf	
Köy		KAYAKÖY (BOZBURUN)		T.C. Cumhuriyeti		Fotoğraf	
Sokağı				T.C. Cumhuriyeti		Fotoğraf	
Mevkii				T.C. Cumhuriyeti		Fotoğraf	
Pafta No.		Ada No.	Parsel No.	Nispeti		Yüzölçümü	
556		10	19	Arsa		64.311,91 m ²	
Sınırı		Planlıdır					
KAT MÜLKİYETİ		KAT İRTİFAKI		DEVRE MÜLK.			
Satış Bedeli		Nispeti		Arsa Payı		Blok No.	Kat No.
0,00		Müktes		246090		10	20
Kat İhtisarı Tesisi İşlemleri: YUN PLANI: Yüzölçüm Planı: 280702017							
Edinme Sebepi							
BİTİRİLMİŞ GAYRİMENKUL DEĞİŞTİRME VE YATIRIM TİCARİT ANONİM TİAŞ							
Sahibi							
Geldisi	Yerliye No.	Cilt No.	Sahife No.	Sıra No.	Tarih	Gittisi	
Cilt No.	1013	17	202		28/02/2017	Cilt No.	
Sahife No.						Sahife No.	
Sıra No.						Sıra No.	
Tarih						Tarih	

D.M.C. Başm. İ. M. E. Diğer Sermaye İşlemleri Kurulundan Başlatılmıştır. Blok No 199

İl		DENİZLİ		Türkiye Cumhuriyeti		Fotoğraf	
İlçe		MERKEZEFENDİ		T.C. Cumhuriyeti		Fotoğraf	
Mahalle		KAYAKÖY (BOZBURUN)		T.C. Cumhuriyeti		Fotoğraf	
Köy		KAYAKÖY (BOZBURUN)		T.C. Cumhuriyeti		Fotoğraf	
Sokağı				T.C. Cumhuriyeti		Fotoğraf	
Mevkii				T.C. Cumhuriyeti		Fotoğraf	
Pafta No.		Ada No.	Parsel No.	Nispeti		Yüzölçümü	
556		10	19	Arsa		64.311,91 m ²	
Sınırı		Planlıdır					
KAT MÜLKİYETİ		KAT İRTİFAKI		DEVRE MÜLK.			
Satış Bedeli		Nispeti		Arsa Payı		Blok No.	Kat No.
0,00		Müktes		246090		10	20
Kat İhtisarı Tesisi İşlemleri: YUN PLANI: Yüzölçüm Planı: 280702017							
Edinme Sebepi							
BİTİRİLMİŞ GAYRİMENKUL DEĞİŞTİRME VE YATIRIM TİCARİT ANONİM TİAŞ							
Sahibi							
Geldisi	Yerliye No.	Cilt No.	Sahife No.	Sıra No.	Tarih	Gittisi	
Cilt No.	1013	17	202		28/02/2017	Cilt No.	
Sahife No.						Sahife No.	
Sıra No.						Sıra No.	
Tarih						Tarih	

D.M.C. Başm. İ. M. E. Diğer Sermaye İşlemleri Kurulundan Başlatılmıştır. Blok No 199

İl		DENİZLİ		Türkiye Cumhuriyeti		Fotoğraf	
İlçe		MERKEZEFENDİ		T.C. Cumhuriyeti		Fotoğraf	
Mahalle		KAYAKÖY (BOZBURUN)		T.C. Cumhuriyeti		Fotoğraf	
Köy		KAYAKÖY (BOZBURUN)		T.C. Cumhuriyeti		Fotoğraf	
Sokağı				T.C. Cumhuriyeti		Fotoğraf	
Mevkii				T.C. Cumhuriyeti		Fotoğraf	
Pafta No.		Ada No.	Parsel No.	Nispeti		Yüzölçümü	
556		10	19	Arsa		64.311,91 m ²	
Sınırı		Planlıdır					
KAT MÜLKİYETİ		KAT İRTİFAKI		DEVRE MÜLK.			
Satış Bedeli		Nispeti		Arsa Payı		Blok No.	Kat No.
0,00		Müktes		246090		10	20
Kat İhtisarı Tesisi İşlemleri: YUN PLANI: Yüzölçüm Planı: 280702017							
Edinme Sebepi							
BİTİRİLMİŞ GAYRİMENKUL DEĞİŞTİRME VE YATIRIM TİCARİT ANONİM TİAŞ							
Sahibi							
Geldisi	Yerliye No.	Cilt No.	Sahife No.	Sıra No.	Tarih	Gittisi	
Cilt No.	1013	17	202		28/02/2017	Cilt No.	
Sahife No.						Sahife No.	
Sıra No.						Sıra No.	
Tarih						Tarih	

D.M.C. Başm. İ. M. E. Diğer Sermaye İşlemleri Kurulundan Başlatılmıştır. Blok No 199

İl		DENİZLİ		Türkiye Cumhuriyeti		Fotoğraf	
İlçe		MERKEZİPENDİ		T.C. Cumhuriyeti		Fotoğraf	
Mahalle		KAYAKÖY (BOZBURUN)		T.C. Cumhuriyeti		Fotoğraf	
Köy		KAYAKÖY (BOZBURUN)		T.C. Cumhuriyeti		Fotoğraf	
Sokağı				T.C. Cumhuriyeti		Fotoğraf	
Mevki				T.C. Cumhuriyeti		Fotoğraf	
Pafta No.		Ada No.	Parcel No.	Niteligi		Yüzölçümü	
556		10	10	ms		64.531,84 m ²	
Sınırı		Planlıdır					
KAT MÜLKİYETİ		KAT İRTFAK		DEVRE MÜLK			
Satış Bedeli		Niteligi		X	Arsa Payı	Blok No.	Kat No.
9.00		Mülke		24.0000		701	21
Kata İhtisat Tesisi İşletme ve Yönetim Yönetmeliği		Yönetim Planı : 20072017					
Edinme Sebebi							
SATICI VE ALICI KİŞİLERİN ADI, SOYADI VE YATIRIM TİCARİT ANONİM TİC. SAHİBİ							
Geldisi		Yeniye No.	Cilt No.	Sayfa No.	Sıra No.	Tarih	Gittisi
Cilt No.		1013	17	10	20	20072017	Cilt No.
Sayfa No.							Sayfa No.
Sıra No.							Sıra No.
Tarih							Tarih

DAĞO Baskı İş. M. Dönür Sermaye İşletmesi tarafından bastırılmıştır. Sıra No: 199

İl		DENİZLİ		Türkiye Cumhuriyeti		Fotoğraf	
İlçe		MERKEZİPENDİ		T.C. Cumhuriyeti		Fotoğraf	
Mahalle		KAYAKÖY (BOZBURUN)		T.C. Cumhuriyeti		Fotoğraf	
Köy		KAYAKÖY (BOZBURUN)		T.C. Cumhuriyeti		Fotoğraf	
Sokağı				T.C. Cumhuriyeti		Fotoğraf	
Mevki				T.C. Cumhuriyeti		Fotoğraf	
Pafta No.		Ada No.	Parcel No.	Niteligi		Yüzölçümü	
556		10	10	ms		64.531,84 m ²	
Sınırı		Planlıdır					
KAT MÜLKİYETİ		KAT İRTFAK		DEVRE MÜLK			
Satış Bedeli		Niteligi		X	Arsa Payı	Blok No.	Kat No.
9.00		Mülke		24.0000		701	21
Kata İhtisat Tesisi İşletme ve Yönetim Yönetmeliği		Yönetim Planı : 20072017					
Edinme Sebebi							
SATICI VE ALICI KİŞİLERİN ADI, SOYADI VE YATIRIM TİCARİT ANONİM TİC. SAHİBİ							
Geldisi		Yeniye No.	Cilt No.	Sayfa No.	Sıra No.	Tarih	Gittisi
Cilt No.		1013	17	10	20	20072017	Cilt No.
Sayfa No.							Sayfa No.
Sıra No.							Sıra No.
Tarih							Tarih

DAĞO Baskı İş. M. Dönür Sermaye İşletmesi tarafından bastırılmıştır. Sıra No: 199

İl		DENİZLİ		Türkiye Cumhuriyeti		Fotoğraf	
İlçe		MERKEZİPENDİ		T.C. Cumhuriyeti		Fotoğraf	
Mahalle		KAYAKÖY (BOZBURUN)		T.C. Cumhuriyeti		Fotoğraf	
Köy		KAYAKÖY (BOZBURUN)		T.C. Cumhuriyeti		Fotoğraf	
Sokağı				T.C. Cumhuriyeti		Fotoğraf	
Mevki				T.C. Cumhuriyeti		Fotoğraf	
Pafta No.		Ada No.	Parcel No.	Niteligi		Yüzölçümü	
556		10	10	ms		64.531,84 m ²	
Sınırı		Planlıdır					
KAT MÜLKİYETİ		KAT İRTFAK		DEVRE MÜLK			
Satış Bedeli		Niteligi		X	Arsa Payı	Blok No.	Kat No.
9.00		Mülke		24.0000		701	21
Kata İhtisat Tesisi İşletme ve Yönetim Yönetmeliği		Yönetim Planı : 20072017					
Edinme Sebebi							
SATICI VE ALICI KİŞİLERİN ADI, SOYADI VE YATIRIM TİCARİT ANONİM TİC. SAHİBİ							
Geldisi		Yeniye No.	Cilt No.	Sayfa No.	Sıra No.	Tarih	Gittisi
Cilt No.		1013	17	10	20	20072017	Cilt No.
Sayfa No.							Sayfa No.
Sıra No.							Sıra No.
Tarih							Tarih

DAĞO Baskı İş. M. Dönür Sermaye İşletmesi tarafından bastırılmıştır. Sıra No: 199

İl		DENİZLİ		Türkiye Cumhuriyeti		Fotoğraf	
İlçe		MERKEZİPENDİ		T.C. Cumhuriyeti		Fotoğraf	
Mahalle		KAYAKÖY (BOZBURUN)		T.C. Cumhuriyeti		Fotoğraf	
Köy		KAYAKÖY (BOZBURUN)		T.C. Cumhuriyeti		Fotoğraf	
Sokağı				T.C. Cumhuriyeti		Fotoğraf	
Mevki				T.C. Cumhuriyeti		Fotoğraf	
Pafta No.		Ada No.	Parcel No.	Niteligi		Yüzölçümü	
556		10	10	ms		64.531,84 m ²	
Sınırı		Planlıdır					
KAT MÜLKİYETİ		KAT İRTFAK		DEVRE MÜLK			
Satış Bedeli		Niteligi		X	Arsa Payı	Blok No.	Kat No.
9.00		Mülke		24.0000		701	21
Kata İhtisat Tesisi İşletme ve Yönetim Yönetmeliği		Yönetim Planı : 20072017					
Edinme Sebebi							
SATICI VE ALICI KİŞİLERİN ADI, SOYADI VE YATIRIM TİCARİT ANONİM TİC. SAHİBİ							
Geldisi		Yeniye No.	Cilt No.	Sayfa No.	Sıra No.	Tarih	Gittisi
Cilt No.		1013	17	10	20	20072017	Cilt No.
Sayfa No.							Sayfa No.
Sıra No.							Sıra No.
Tarih							Tarih

DAĞO Baskı İş. M. Dönür Sermaye İşletmesi tarafından bastırılmıştır. Sıra No: 199

İli		DENİZLİ		Türkiye Cumhuriyeti		Fotoğraf	
İlçesi		MERKEZEFENDİ		T.C. Cumhuriyeti		Fotoğraf	
Mahallesi		KAYARÖY (BOZBURUN)		T.C. Cumhuriyeti		Fotoğraf	
Köyü		KAYARÖY (BOZBURUN)		T.C. Cumhuriyeti		Fotoğraf	
Sokağı				T.C. Cumhuriyeti		Fotoğraf	
Mevkii				T.C. Cumhuriyeti		Fotoğraf	
Pafta No.		Ada No.		Parcel No.		Niteligi	
555		16		005		44.331.01.00	
Sınırı		Planında					
KAT İLAKİYETİ		KAT İRTİFAKI		DEVRE MÜLK.			
Satış Bedeli		Niteligi		Arsa Payı		Blok No.	
0.00		Makus		23.900.00		16	
Kat İrtifaki Tesisi İşletiminde		YON PLANI		Yatırım Planı		2010/2017	
Edilme Sebebi							
KATI İBNE GAYRİMENKUL GÜLETTİRİME VE YATIRIM TECARİT ANONİM TİCARİ ŞİRKETİ							
Geldisi		Yatırımı		Çit No.		Sahife No.	
1013		17		1013		17	
Sıra No.		Tarih		Sıra No.		Tarih	

DM Ö Baan İK Me. Dizin Sermaye İşlemleri Kurulundan Beklenir. Blok No: 199

İli		DENİZLİ		Türkiye Cumhuriyeti		Fotoğraf	
İlçesi		MERKEZEFENDİ		T.C. Cumhuriyeti		Fotoğraf	
Mahallesi		KAYARÖY (BOZBURUN)		T.C. Cumhuriyeti		Fotoğraf	
Köyü		KAYARÖY (BOZBURUN)		T.C. Cumhuriyeti		Fotoğraf	
Sokağı				T.C. Cumhuriyeti		Fotoğraf	
Mevkii				T.C. Cumhuriyeti		Fotoğraf	
Pafta No.		Ada No.		Parcel No.		Niteligi	
555		16		005		44.331.01.00	
Sınırı		Planında					
KAT İLAKİYETİ		KAT İRTİFAKI		DEVRE MÜLK.			
Satış Bedeli		Niteligi		Arsa Payı		Blok No.	
0.00		Makus		23.900.00		16	
Kat İrtifaki Tesisi İşletiminde		YON PLANI		Yatırım Planı		2010/2017	
Edilme Sebebi							
KATI İBNE GAYRİMENKUL GÜLETTİRİME VE YATIRIM TECARİT ANONİM TİCARİ ŞİRKETİ							
Geldisi		Yatırımı		Çit No.		Sahife No.	
1013		17		1013		17	
Sıra No.		Tarih		Sıra No.		Tarih	

DM Ö Baan İK Me. Dizin Sermaye İşlemleri Kurulundan Beklenir. Blok No: 199

İli		DENİZLİ		Türkiye Cumhuriyeti		Fotoğraf	
İlçesi		MERKEZEFENDİ		T.C. Cumhuriyeti		Fotoğraf	
Mahallesi		KAYARÖY (BOZBURUN)		T.C. Cumhuriyeti		Fotoğraf	
Köyü		KAYARÖY (BOZBURUN)		T.C. Cumhuriyeti		Fotoğraf	
Sokağı				T.C. Cumhuriyeti		Fotoğraf	
Mevkii				T.C. Cumhuriyeti		Fotoğraf	
Pafta No.		Ada No.		Parcel No.		Niteligi	
555		16		005		44.331.01.00	
Sınırı		Planında					
KAT İLAKİYETİ		KAT İRTİFAKI		DEVRE MÜLK.			
Satış Bedeli		Niteligi		Arsa Payı		Blok No.	
0.00		Makus		23.900.00		16	
Kat İrtifaki Tesisi İşletiminde		YON PLANI		Yatırım Planı		2010/2017	
Edilme Sebebi							
KATI İBNE GAYRİMENKUL GÜLETTİRİME VE YATIRIM TECARİT ANONİM TİCARİ ŞİRKETİ							
Geldisi		Yatırımı		Çit No.		Sahife No.	
1013		17		1013		17	
Sıra No.		Tarih		Sıra No.		Tarih	

DM Ö Baan İK Me. Dizin Sermaye İşlemleri Kurulundan Beklenir. Blok No: 199

İli		DENİZLİ		Türkiye Cumhuriyeti		Fotoğraf	
İlçesi		MERKEZEFENDİ		T.C. Cumhuriyeti		Fotoğraf	
Mahallesi		KAYARÖY (BOZBURUN)		T.C. Cumhuriyeti		Fotoğraf	
Köyü		KAYARÖY (BOZBURUN)		T.C. Cumhuriyeti		Fotoğraf	
Sokağı				T.C. Cumhuriyeti		Fotoğraf	
Mevkii				T.C. Cumhuriyeti		Fotoğraf	
Pafta No.		Ada No.		Parcel No.		Niteligi	
555		16		005		44.331.01.00	
Sınırı		Planında					
KAT İLAKİYETİ		KAT İRTİFAKI		DEVRE MÜLK.			
Satış Bedeli		Niteligi		Arsa Payı		Blok No.	
0.00		Makus		23.900.00		16	
Kat İrtifaki Tesisi İşletiminde		YON PLANI		Yatırım Planı		2010/2017	
Edilme Sebebi							
KATI İBNE GAYRİMENKUL GÜLETTİRİME VE YATIRIM TECARİT ANONİM TİCARİ ŞİRKETİ							
Geldisi		Yatırımı		Çit No.		Sahife No.	
1013		17		1013		17	
Sıra No.		Tarih		Sıra No.		Tarih	

DM Ö Baan İK Me. Dizin Sermaye İşlemleri Kurulundan Beklenir. Blok No: 199

İl		DENİZLİ		Türkiye Cumhuriyeti		Fotoğraf	
İlçe		MERKEZEFENDİ		T.C. Cumhuriyeti		Fotoğraf	
Mahalle		KAYAKÖY (BOZBURUN)		T.C. Cumhuriyeti		Fotoğraf	
Köy		KAYAKÖY (BOZBURUN)		T.C. Cumhuriyeti		Fotoğraf	
Sokağ				T.C. Cumhuriyeti		Fotoğraf	
Mevki				T.C. Cumhuriyeti		Fotoğraf	
Pafta No.		Ada No.	Parcel No.	Nitelik		Yüzölçümü	
44.33.16.01		556	16	Arsa		m ² dm ²	
Sınır		Pamullüdür					
KAT İLAVEYİ		KAT İTİFAK		DEVRE MÜLK			
Sağ Bedel		Nispeti		Arsa Payı		Blok No.	
0.00		0.00		2349990		7-0-30-262	
Kısmi İhtisat Tesis İşletiminde		YON PLANI Yüzölçüm Alanı: 20/022917					
Edilme Sebepi							
SATIŞ VE DAYANIMLILIK DEĞİŞTİRME VE YATIRIM İZAHATI ANONİM TİC. SAHİBİ							
Geldisi		Yarımlı No.	Cilt No.	Sahife No.	Sıra No.	Tarih	Özellik
Cilt No.		1013	17	699		20/022917	Cilt No.
Sahife No.							Sahife No.
Sıra No.							Sıra No.
Tarih							

DM Ö Sistem İş. M. Diğer Satış ve İşletim İşlemleri İçin Geçerlidir. Blok No: 199

İl		DENİZLİ		Türkiye Cumhuriyeti		Fotoğraf	
İlçe		MERKEZEFENDİ		T.C. Cumhuriyeti		Fotoğraf	
Mahalle		KAYAKÖY (BOZBURUN)		T.C. Cumhuriyeti		Fotoğraf	
Köy		KAYAKÖY (BOZBURUN)		T.C. Cumhuriyeti		Fotoğraf	
Sokağ				T.C. Cumhuriyeti		Fotoğraf	
Mevki				T.C. Cumhuriyeti		Fotoğraf	
Pafta No.		Ada No.	Parcel No.	Nitelik		Yüzölçümü	
44.33.16.01		556	16	Arsa		m ² dm ²	
Sınır		Pamullüdür					
KAT İLAVEYİ		KAT İTİFAK		DEVRE MÜLK			
Sağ Bedel		Nispeti		Arsa Payı		Blok No.	
0.00		0.00		2349990		7-0-30-262	
Kısmi İhtisat Tesis İşletiminde		YON PLANI Yüzölçüm Alanı: 20/022917					
Edilme Sebepi							
SATIŞ VE DAYANIMLILIK DEĞİŞTİRME VE YATIRIM İZAHATI ANONİM TİC. SAHİBİ							
Geldisi		Yarımlı No.	Cilt No.	Sahife No.	Sıra No.	Tarih	Özellik
Cilt No.		1013	17	699		20/022917	Cilt No.
Sahife No.							Sahife No.
Sıra No.							Sıra No.
Tarih							

DM Ö Sistem İş. M. Diğer Satış ve İşletim İşlemleri İçin Geçerlidir. Blok No: 199

İl		DENİZLİ		Türkiye Cumhuriyeti		Fotoğraf	
İlçe		MERKEZEFENDİ		T.C. Cumhuriyeti		Fotoğraf	
Mahalle		KAYAKÖY (BOZBURUN)		T.C. Cumhuriyeti		Fotoğraf	
Köy		KAYAKÖY (BOZBURUN)		T.C. Cumhuriyeti		Fotoğraf	
Sokağ				T.C. Cumhuriyeti		Fotoğraf	
Mevki				T.C. Cumhuriyeti		Fotoğraf	
Pafta No.		Ada No.	Parcel No.	Nitelik		Yüzölçümü	
44.33.16.01		556	16	Arsa		m ² dm ²	
Sınır		Pamullüdür					
KAT İLAVEYİ		KAT İTİFAK		DEVRE MÜLK			
Sağ Bedel		Nispeti		Arsa Payı		Blok No.	
0.00		0.00		2349990		7-0-30-262	
Kısmi İhtisat Tesis İşletiminde		YON PLANI Yüzölçüm Alanı: 20/022917					
Edilme Sebepi							
SATIŞ VE DAYANIMLILIK DEĞİŞTİRME VE YATIRIM İZAHATI ANONİM TİC. SAHİBİ							
Geldisi		Yarımlı No.	Cilt No.	Sahife No.	Sıra No.	Tarih	Özellik
Cilt No.		1013	17	699		20/022917	Cilt No.
Sahife No.							Sahife No.
Sıra No.							Sıra No.
Tarih							

DM Ö Sistem İş. M. Diğer Satış ve İşletim İşlemleri İçin Geçerlidir. Blok No: 199

İl		DENİZLİ		Türkiye Cumhuriyeti		Fotoğraf	
İlçe		MERKEZEFENDİ		T.C. Cumhuriyeti		Fotoğraf	
Mahalle		KAYAKÖY (BOZBURUN)		T.C. Cumhuriyeti		Fotoğraf	
Köy		KAYAKÖY (BOZBURUN)		T.C. Cumhuriyeti		Fotoğraf	
Sokağ				T.C. Cumhuriyeti		Fotoğraf	
Mevki				T.C. Cumhuriyeti		Fotoğraf	
Pafta No.		Ada No.	Parcel No.	Nitelik		Yüzölçümü	
44.33.16.01		556	16	Arsa		m ² dm ²	
Sınır		Pamullüdür					
KAT İLAVEYİ		KAT İTİFAK		DEVRE MÜLK			
Sağ Bedel		Nispeti		Arsa Payı		Blok No.	
0.00		0.00		2349990		7-0-30-262	
Kısmi İhtisat Tesis İşletiminde		YON PLANI Yüzölçüm Alanı: 20/022917					
Edilme Sebepi							
SATIŞ VE DAYANIMLILIK DEĞİŞTİRME VE YATIRIM İZAHATI ANONİM TİC. SAHİBİ							
Geldisi		Yarımlı No.	Cilt No.	Sahife No.	Sıra No.	Tarih	Özellik
Cilt No.		1013	17	699		20/022917	Cilt No.
Sahife No.							Sahife No.
Sıra No.							Sıra No.
Tarih							

DM Ö Sistem İş. M. Diğer Satış ve İşletim İşlemleri İçin Geçerlidir. Blok No: 199

İli		DENİZLİ		Türkiye Cumhuriyeti		Fotoğraf	
İlçesi		MERKEZEFENDİ		Türkiye Cumhuriyeti		Fotoğraf	
Mahallesi		KAYAKÖY (BOZBURUN)		Türkiye Cumhuriyeti		Fotoğraf	
Köyü				Türkiye Cumhuriyeti		Fotoğraf	
Sokağı				Türkiye Cumhuriyeti		Fotoğraf	
Mevkii				Türkiye Cumhuriyeti		Fotoğraf	
Pafta No.		Ada No.	Parsel No.	Niteliği		Yüzölçümü	
m22a17d1a		556	10	Arsa		ha	m ²
						64.531,91 m ²	
Sınırı		Planlıdır					
KAT MÜLKİYETİ		KAT İRTİFAKI		DEVRE MÜLK			
Satış Bedeli		Niteliği		Arsa Payı		Blok No.	
0,00		Mükten		2349000		12	
Kat İnfakı Tesisi İşleminde:		YON PLANI: Yönetim Planı: 20/07/2017					
Edinme Sebebi							
Sahibi		BATI EGE GAYRİMENKUL DEĞİŞTİRME VE YATIRIM TİCARET ANONİM TAAHÜT ŞİRKETİ					
Geldisi		Yevmiye No.	Cilt No.	Sahife No.	Sıra No.	Tarih	Gittisi
Cilt No.		18313	15	1483		28/07/2017	Cilt No.
Sahife No.							Sahife No.
Sıra No.							Sıra No.
Tarih							Tarih

İli		DENİZLİ		Türkiye Cumhuriyeti		Fotoğraf	
İlçesi		MERKEZEFENDİ		Türkiye Cumhuriyeti		Fotoğraf	
Mahallesi		KAYAKÖY (BOZBURUN)		Türkiye Cumhuriyeti		Fotoğraf	
Köyü				Türkiye Cumhuriyeti		Fotoğraf	
Sokağı				Türkiye Cumhuriyeti		Fotoğraf	
Mevkii				Türkiye Cumhuriyeti		Fotoğraf	
Pafta No.		Ada No.	Parsel No.	Niteliği		Yüzölçümü	
m22a17d1a		556	10	Arsa		ha	m ²
						64.531,91 m ²	
Sınırı		Planlıdır					
KAT MÜLKİYETİ		KAT İRTİFAKI		DEVRE MÜLK			
Satış Bedeli		Niteliği		Arsa Payı		Blok No.	
0,00		Mükten		2349000		12	
Kat İnfakı Tesisi İşleminde:		YON PLANI: Yönetim Planı: 20/07/2017					
Edinme Sebebi							
Sahibi		BATI EGE GAYRİMENKUL DEĞİŞTİRME VE YATIRIM TİCARET ANONİM TAAHÜT ŞİRKETİ					
Geldisi		Yevmiye No.	Cilt No.	Sahife No.	Sıra No.	Tarih	Gittisi
Cilt No.		18313	15	1483		28/07/2017	Cilt No.
Sahife No.							Sahife No.
Sıra No.							Sıra No.
Tarih							Tarih

İli		DENİZLİ		Türkiye Cumhuriyeti		Fotoğraf	
İlçesi		MERKEZEFENDİ		Türkiye Cumhuriyeti		Fotoğraf	
Mahallesi		KAYAKÖY (BOZBURUN)		Türkiye Cumhuriyeti		Fotoğraf	
Köyü				Türkiye Cumhuriyeti		Fotoğraf	
Sokağı				Türkiye Cumhuriyeti		Fotoğraf	
Mevkii				Türkiye Cumhuriyeti		Fotoğraf	
Pafta No.		Ada No.	Parsel No.	Niteliği		Yüzölçümü	
m22a17d1a		556	10	Arsa		ha	m ²
						64.531,91 m ²	
Sınırı		Planlıdır					
KAT MÜLKİYETİ		KAT İRTİFAKI		DEVRE MÜLK			
Satış Bedeli		Niteliği		Arsa Payı		Blok No.	
0,00		Mükten		2349000		12	
Kat İnfakı Tesisi İşleminde:		YON PLANI: Yönetim Planı: 20/07/2017					
Edinme Sebebi							
Sahibi		BATI EGE GAYRİMENKUL DEĞİŞTİRME VE YATIRIM TİCARET ANONİM TAAHÜT ŞİRKETİ					
Geldisi		Yevmiye No.	Cilt No.	Sahife No.	Sıra No.	Tarih	Gittisi
Cilt No.		18313	16	1493		28/07/2017	Cilt No.
Sahife No.							Sahife No.
Sıra No.							Sıra No.
Tarih							Tarih

İli		DENİZLİ		Türkiye Cumhuriyeti		Fotoğraf	
İlçesi		MERKEZEFENDİ		Türkiye Cumhuriyeti		Fotoğraf	
Mahallesi		KAYAKÖY (BOZBURUN)		Türkiye Cumhuriyeti		Fotoğraf	
Köyü				Türkiye Cumhuriyeti		Fotoğraf	
Sokağı				Türkiye Cumhuriyeti		Fotoğraf	
Mevkii				Türkiye Cumhuriyeti		Fotoğraf	
Pafta No.		Ada No.	Parsel No.	Niteliği		Yüzölçümü	
m22a17d1a		556	10	Arsa		ha	m ²
						64.531,91 m ²	
Sınırı		Planlıdır					
KAT MÜLKİYETİ		KAT İRTİFAKI		DEVRE MÜLK			
Satış Bedeli		Niteliği		Arsa Payı		Blok No.	
0,00		Mükten		2349000		12	
Kat İnfakı Tesisi İşleminde:		YON PLANI: Yönetim Planı: 20/07/2017					
Edinme Sebebi							
Sahibi		BATI EGE GAYRİMENKUL DEĞİŞTİRME VE YATIRIM TİCARET ANONİM TAAHÜT ŞİRKETİ					
Geldisi		Yevmiye No.	Cilt No.	Sahife No.	Sıra No.	Tarih	Gittisi
Cilt No.		18313	16	1493		28/07/2017	Cilt No.
Sahife No.							Sahife No.
Sıra No.							Sıra No.
Tarih							Tarih

ANA GAYRİMENKULÜN		İli DENİZLİ		Türkiye Cumhuriyeti		Fotoğraf	
İlçesi MERKEZEFENDİ		Mahallesi KAYAKÖY (BOZBURUN)		Türkiye Cumhuriyeti		Fotoğraf	
Köyü		Sokağı		Mevkii		TAPU SENEDİ	
Pafta No.	Ada No.	Parsel No.	Niteliği	Yüzölçümü			
m22a17a1a	556	10	Arsa	ha	m ²	dm ²	64.531,91 m2
Sınırı Planındadır							
Zemin Sistem No: 96790569							
KAT MÜLKİYETİ		KAT İRTİFAKI		DEVRE MÜLK			
Satış Bedeli		Niteliği		Arsa Payı	Blok No.	Kat No.	Bağlımsız Bim. No.
0,00		Müktes		33,40000	73-	11	140
Kat İnikatı Tesisi İşleminde: YON PLANI -Yönlem Planı : 20/07/2017							
Edinme Sebebi							
Sahibi BATTI EGE GAYRİMENKUL GELİŞTİRME VE YATIRIM TİCARİET ANONİM -TİM ŞİRKETİ							
BATTI EGE GAYRİMENKUL GELİŞTİRME VE YATIRIM TİCARİET ANONİM -TİM ŞİRKETİ							
Geldisi	Yevmiye No.	Cilt No.	Sahife No.	Sıra No.	Tarih	Gittisi	
Cilt No.	18313	16	152		28/07/2017	Cilt No.	
Sahife No.						Sahife No.	
Sıra No.						Sıra No.	
Tarih						Tarih	

DM O Bezem İş. M. Döner Sermaye İşlemleri tarafindan bastırılmıştır. Stok No 199

ANA GAYRİMENKULÜN		İli DENİZLİ		Türkiye Cumhuriyeti		Fotoğraf	
İlçesi MERKEZEFENDİ		Mahallesi KAYAKÖY (BOZBURUN)		Türkiye Cumhuriyeti		Fotoğraf	
Köyü		Sokağı		Mevkii		TAPU SENEDİ	
Pafta No.	Ada No.	Parsel No.	Niteliği	Yüzölçümü			
m22a17a1a	556	10	Arsa	ha	m ²	dm ²	64.531,91 m2
Sınırı Planındadır							
Zemin Sistem No: 96790570							
KAT MÜLKİYETİ		KAT İRTİFAKI		DEVRE MÜLK			
Satış Bedeli		Niteliği		Arsa Payı	Blok No.	Kat No.	Bağlımsız Bim. No.
0,00		Müktes		33,40000	73-	11	140
Kat İnikatı Tesisi İşleminde: YON PLANI -Yönlem Planı : 20/07/2017							
Edinme Sebebi							
Sahibi BATTI EGE GAYRİMENKUL GELİŞTİRME VE YATIRIM TİCARİET ANONİM -TİM ŞİRKETİ							
BATTI EGE GAYRİMENKUL GELİŞTİRME VE YATIRIM TİCARİET ANONİM -TİM ŞİRKETİ							
Geldisi	Yevmiye No.	Cilt No.	Sahife No.	Sıra No.	Tarih	Gittisi	
Cilt No.	18313	16	151		28/07/2017	Cilt No.	
Sahife No.						Sahife No.	
Sıra No.						Sıra No.	
Tarih						Tarih	

DM O Bezem İş. M. Döner Sermaye İşlemleri tarafindan bastırılmıştır. Stok No 199

ANA GAYRİMENKULÜN		İli DENİZLİ		Türkiye Cumhuriyeti		Fotoğraf	
İlçesi MERKEZEFENDİ		Mahallesi KAYAKÖY (BOZBURUN)		Türkiye Cumhuriyeti		Fotoğraf	
Köyü		Sokağı		Mevkii		TAPU SENEDİ	
Pafta No.	Ada No.	Parsel No.	Niteliği	Yüzölçümü			
m22a17a1a	556	10	Arsa	ha	m ²	dm ²	64.531,91 m2
Sınırı Planındadır							
Zemin Sistem No: 96790571							
KAT MÜLKİYETİ		KAT İRTİFAKI		DEVRE MÜLK			
Satış Bedeli		Niteliği		Arsa Payı	Blok No.	Kat No.	Bağlımsız Bim. No.
0,00		Müktes		33,40000	73-	11	140
Kat İnikatı Tesisi İşleminde: YON PLANI -Yönlem Planı : 20/07/2017							
Edinme Sebebi							
Sahibi BATTI EGE GAYRİMENKUL GELİŞTİRME VE YATIRIM TİCARİET ANONİM -TİM ŞİRKETİ							
BATTI EGE GAYRİMENKUL GELİŞTİRME VE YATIRIM TİCARİET ANONİM -TİM ŞİRKETİ							
Geldisi	Yevmiye No.	Cilt No.	Sahife No.	Sıra No.	Tarih	Gittisi	
Cilt No.	18313	16	152		28/07/2017	Cilt No.	
Sahife No.						Sahife No.	
Sıra No.						Sıra No.	
Tarih						Tarih	

DM O Bezem İş. M. Döner Sermaye İşlemleri tarafindan bastırılmıştır. Stok No 199

ANA GAYRİMENKULÜN		İli DENİZLİ		Türkiye Cumhuriyeti		Fotoğraf	
İlçesi MERKEZEFENDİ		Mahallesi KAYAKÖY (BOZBURUN)		Türkiye Cumhuriyeti		Fotoğraf	
Köyü		Sokağı		Mevkii		TAPU SENEDİ	
Pafta No.	Ada No.	Parsel No.	Niteliği	Yüzölçümü			
m22a17a1a	556	10	Arsa	ha	m ²	dm ²	64.531,91 m2
Sınırı Planındadır							
Zemin Sistem No: 96790576							
KAT MÜLKİYETİ		KAT İRTİFAKI		DEVRE MÜLK			
Satış Bedeli		Niteliği		Arsa Payı	Blok No.	Kat No.	Bağlımsız Bim. No.
0,00		Müktes		33,40000	73-	11	140
Kat İnikatı Tesisi İşleminde: YON PLANI -Yönlem Planı : 20/07/2017							
Edinme Sebebi							
Sahibi BATTI EGE GAYRİMENKUL GELİŞTİRME VE YATIRIM TİCARİET ANONİM -TİM ŞİRKETİ							
BATTI EGE GAYRİMENKUL GELİŞTİRME VE YATIRIM TİCARİET ANONİM -TİM ŞİRKETİ							
Geldisi	Yevmiye No.	Cilt No.	Sahife No.	Sıra No.	Tarih	Gittisi	
Cilt No.	18313	16	152		28/07/2017	Cilt No.	
Sahife No.						Sahife No.	
Sıra No.						Sıra No.	
Tarih						Tarih	

DM O Bezem İş. M. Döner Sermaye İşlemleri tarafindan bastırılmıştır. Stok No 199

İl		DENİZLİ		Türkiye Cumhuriyeti		Fotoğraf	
İlçe		MERKEZEFENDİ		Türkiye Cumhuriyeti		Fotoğraf	
Mahallesi		KAYAKÖY (BOZBURUN)		Türkiye Cumhuriyeti		Fotoğraf	
Köyü		KAYAKÖY (BOZBURUN)		Türkiye Cumhuriyeti		Fotoğraf	
Sokağı				Türkiye Cumhuriyeti		Fotoğraf	
Mevkii				Türkiye Cumhuriyeti		Fotoğraf	
TAPU SENEDİ							
Pafta No.	Ada No.	Parsel No.	Niteligi	Yüzölçümü			
m21761a	556	10	Arpa	ha	m²	dm²	
				64.531,91 m2			
Sınırı Planındadır							
Zemin Sistem No: 96792516							
KAT MÜLKİYETİ		KAT İRTİFAKI		DEVRE MÜLK			
Satış Bedeli	Niteligi	Arsa Payı	Blok No.	Kat No.	Bağımsız Bim. No.		
5,00	Mükem	21,80000	12c	16	151		
Kat İrtifakı Tesisi İşlenmiştir. YÖN PLANI: Yönetim Planı : 20/072017							
Edinme Sebebi							
BATTI EGE GAYRİMENKUL GELİŞTİRME VE YATIRIM TİCARİET ANONİM - TİM Sahibi ŞİRKETİ							
Geldisi	Yevmiye No.	Cilt No.	Sahife No.	Sıra No.	Tarih	Gittisi	
Cilt No.	9313	16	1527		28/07/2017	Cilt No.	
Sahife No.						Sahife No.	
Sıra No.						Sıra No.	
Tarih						Tarih	

D.M.O Basım İş. Mt. Diğer Sermaye İşlemisi tarafından basılmıştır. Stok No 199

İl		DENİZLİ		Türkiye Cumhuriyeti		Fotoğraf	
İlçe		MERKEZEFENDİ		Türkiye Cumhuriyeti		Fotoğraf	
Mahallesi		KAYAKÖY (BOZBURUN)		Türkiye Cumhuriyeti		Fotoğraf	
Köyü		KAYAKÖY (BOZBURUN)		Türkiye Cumhuriyeti		Fotoğraf	
Sokağı				Türkiye Cumhuriyeti		Fotoğraf	
Mevkii				Türkiye Cumhuriyeti		Fotoğraf	
TAPU SENEDİ							
Pafta No.	Ada No.	Parsel No.	Niteligi	Yüzölçümü			
m21761a	556	10	Arpa	ha	m²	dm²	
				64.531,91 m2			
Sınırı Planındadır							
Zemin Sistem No: 96792516							
KAT MÜLKİYETİ		KAT İRTİFAKI		DEVRE MÜLK			
Satış Bedeli	Niteligi	Arsa Payı	Blok No.	Kat No.	Bağımsız Bim. No.		
5,00	Mükem	21,80000	12c	16	151		
Kat İrtifakı Tesisi İşlenmiştir. YÖN PLANI: Yönetim Planı : 20/072017							
Edinme Sebebi							
BATTI EGE GAYRİMENKUL GELİŞTİRME VE YATIRIM TİCARİET ANONİM - TİM Sahibi ŞİRKETİ							
Geldisi	Yevmiye No.	Cilt No.	Sahife No.	Sıra No.	Tarih	Gittisi	
Cilt No.	9313	16	1531		28/07/2017	Cilt No.	
Sahife No.						Sahife No.	
Sıra No.						Sıra No.	
Tarih						Tarih	

D.M.O Basım İş. Mt. Diğer Sermaye İşlemisi tarafından basılmıştır. Stok No 199

İl		DENİZLİ		Türkiye Cumhuriyeti		Fotoğraf	
İlçe		MERKEZEFENDİ		Türkiye Cumhuriyeti		Fotoğraf	
Mahallesi		KAYAKÖY (BOZBURUN)		Türkiye Cumhuriyeti		Fotoğraf	
Köyü		KAYAKÖY (BOZBURUN)		Türkiye Cumhuriyeti		Fotoğraf	
Sokağı				Türkiye Cumhuriyeti		Fotoğraf	
Mevkii				Türkiye Cumhuriyeti		Fotoğraf	
TAPU SENEDİ							
Pafta No.	Ada No.	Parsel No.	Niteligi	Yüzölçümü			
m21761a	556	10	Arpa	ha	m²	dm²	
				64.531,91 m2			
Sınırı Planındadır							
Zemin Sistem No: 96792516							
KAT MÜLKİYETİ		KAT İRTİFAKI		DEVRE MÜLK			
Satış Bedeli	Niteligi	Arsa Payı	Blok No.	Kat No.	Bağımsız Bim. No.		
5,00	Mükem	21,80000	12c	16	151		
Kat İrtifakı Tesisi İşlenmiştir. YÖN PLANI: Yönetim Planı : 20/072017							
Edinme Sebebi							
BATTI EGE GAYRİMENKUL GELİŞTİRME VE YATIRIM TİCARİET ANONİM - TİM Sahibi ŞİRKETİ							
Geldisi	Yevmiye No.	Cilt No.	Sahife No.	Sıra No.	Tarih	Gittisi	
Cilt No.	9313	16	1538		28/07/2017	Cilt No.	
Sahife No.						Sahife No.	
Sıra No.						Sıra No.	
Tarih						Tarih	

D.M.O Basım İş. Mt. Diğer Sermaye İşlemisi tarafından basılmıştır. Stok No 199

İl		DENİZLİ		Türkiye Cumhuriyeti		Fotoğraf	
İlçe		MERKEZEFENDİ		Türkiye Cumhuriyeti		Fotoğraf	
Mahallesi		KAYAKÖY (BOZBURUN)		Türkiye Cumhuriyeti		Fotoğraf	
Köyü		KAYAKÖY (BOZBURUN)		Türkiye Cumhuriyeti		Fotoğraf	
Sokağı				Türkiye Cumhuriyeti		Fotoğraf	
Mevkii				Türkiye Cumhuriyeti		Fotoğraf	
TAPU SENEDİ							
Pafta No.	Ada No.	Parsel No.	Niteligi	Yüzölçümü			
m21761a	556	10	Arpa	ha	m²	dm²	
				64.531,91 m2			
Sınırı Planındadır							
Zemin Sistem No: 96792516							
KAT MÜLKİYETİ		KAT İRTİFAKI		DEVRE MÜLK			
Satış Bedeli	Niteligi	Arsa Payı	Blok No.	Kat No.	Bağımsız Bim. No.		
5,00	Mükem	21,80000	12c	16	151		
Kat İrtifakı Tesisi İşlenmiştir. YÖN PLANI: Yönetim Planı : 20/072017							
Edinme Sebebi							
BATTI EGE GAYRİMENKUL GELİŞTİRME VE YATIRIM TİCARİET ANONİM - TİM Sahibi ŞİRKETİ							
Geldisi	Yevmiye No.	Cilt No.	Sahife No.	Sıra No.	Tarih	Gittisi	
Cilt No.	9313	16	1536		28/07/2017	Cilt No.	
Sahife No.						Sahife No.	
Sıra No.						Sıra No.	
Tarih						Tarih	

D.M.O Basım İş. Mt. Diğer Sermaye İşlemisi tarafından basılmıştır. Stok No 199

İli DENİZLİ		Türkiye Cumhuriyeti		Fotoğraf	
İlçesi MERKEZEFENDİ		T.C. Cumhuriyeti		Fotoğraf	
Mahallesi KAYAKÖY (BOZBURUN)		TAPU SENEDİ		Fotoğraf	
Köyü		TAPU SENEDİ		Fotoğraf	
Sokağı		TAPU SENEDİ		Fotoğraf	
Mevkii		TAPU SENEDİ		Fotoğraf	
Pafta No.	Ada No.	Parsel No.	Niteligi	Yüzölçümü	
m231741a	556	10 Aşa		ha	m ² d ^m ²
Sınırı Planındadır				Zemin Sistem No: 96790586	
KAT MÜLKİYETİ		KAT İRTİFAKI		DEVRE MÜLK	
Satış Bedeli	Niteligi	Arsa Payı	Blok No.	Kat No.	Bağmsız Bim. No.
0,00	Müktes	7140000	F2-	18	174
Kat İrtifaki Tesisi İşleminde, YON PLANI :Yönetim Planı : 20/972017					
Edinme Sebebi					
BİTİRCİ GAYRİMENKUL CELİSTİRME VE YATIRIM TİCARİET ANONİM -TİM Sahibi ŞİRKETİ					
Geldisi	Yevmiye No.	Cilt No.	Sahife No.	Sıra No.	Tarhi
Cilt No.	8313	16	1537		28/07/2017
Sahife No.					
Sıra No.					
Tarih					

DM.O Başm. İş. M. Diğer Sermaye İşlemleri tarafından bastırılmıştır. Stok No 199

İli DENİZLİ		Türkiye Cumhuriyeti		Fotoğraf	
İlçesi MERKEZEFENDİ		T.C. Cumhuriyeti		Fotoğraf	
Mahallesi KAYAKÖY (BOZBURUN)		TAPU SENEDİ		Fotoğraf	
Köyü		TAPU SENEDİ		Fotoğraf	
Sokağı		TAPU SENEDİ		Fotoğraf	
Mevkii		TAPU SENEDİ		Fotoğraf	
Pafta No.	Ada No.	Parsel No.	Niteligi	Yüzölçümü	
m231741a	556	10 Aşa		ha	m ² d ^m ²
Sınırı Planındadır				Zemin Sistem No: 96790586	
KAT MÜLKİYETİ		KAT İRTİFAKI		DEVRE MÜLK	
Satış Bedeli	Niteligi	Arsa Payı	Blok No.	Kat No.	Bağmsız Bim. No.
0,00	Müktes	7140000	F2-	18	174
Kat İrtifaki Tesisi İşleminde, YON PLANI :Yönetim Planı : 20/972017					
Edinme Sebebi					
BİTİRCİ GAYRİMENKUL CELİSTİRME VE YATIRIM TİCARİET ANONİM -TİM Sahibi ŞİRKETİ					
Geldisi	Yevmiye No.	Cilt No.	Sahife No.	Sıra No.	Tarhi
Cilt No.	8313	16	1537		28/07/2017
Sahife No.					
Sıra No.					
Tarih					

DM.O Başm. İş. M. Diğer Sermaye İşlemleri tarafından bastırılmıştır. Stok No 199

İli DENİZLİ		Türkiye Cumhuriyeti		Fotoğraf	
İlçesi MERKEZEFENDİ		T.C. Cumhuriyeti		Fotoğraf	
Mahallesi KAYAKÖY (BOZBURUN)		TAPU SENEDİ		Fotoğraf	
Köyü		TAPU SENEDİ		Fotoğraf	
Sokağı		TAPU SENEDİ		Fotoğraf	
Mevkii		TAPU SENEDİ		Fotoğraf	
Pafta No.	Ada No.	Parsel No.	Niteligi	Yüzölçümü	
m231741a	556	10 Aşa		ha	m ² d ^m ²
Sınırı Planındadır				Zemin Sistem No: 96790581	
KAT MÜLKİYETİ		KAT İRTİFAKI		DEVRE MÜLK	
Satış Bedeli	Niteligi	Arsa Payı	Blok No.	Kat No.	Bağmsız Bim. No.
0,00	Müktes	7140000	F2-	18	174
Kat İrtifaki Tesisi İşleminde, YON PLANI :Yönetim Planı : 20/972017					
Edinme Sebebi					
BİTİRCİ GAYRİMENKUL CELİSTİRME VE YATIRIM TİCARİET ANONİM -TİM Sahibi ŞİRKETİ					
Geldisi	Yevmiye No.	Cilt No.	Sahife No.	Sıra No.	Tarhi
Cilt No.	8313	16	1552		28/07/2017
Sahife No.					
Sıra No.					
Tarih					

DM.O Başm. İş. M. Diğer Sermaye İşlemleri tarafından bastırılmıştır. Stok No 199

İli DENİZLİ		Türkiye Cumhuriyeti		Fotoğraf	
İlçesi MERKEZEFENDİ		T.C. Cumhuriyeti		Fotoğraf	
Mahallesi KAYAKÖY (BOZBURUN)		TAPU SENEDİ		Fotoğraf	
Köyü		TAPU SENEDİ		Fotoğraf	
Sokağı		TAPU SENEDİ		Fotoğraf	
Mevkii		TAPU SENEDİ		Fotoğraf	
Pafta No.	Ada No.	Parsel No.	Niteligi	Yüzölçümü	
m231741a	556	10 Aşa		ha	m ² d ^m ²
Sınırı Planındadır				Zemin Sistem No: 96790583	
KAT MÜLKİYETİ		KAT İRTİFAKI		DEVRE MÜLK	
Satış Bedeli	Niteligi	Arsa Payı	Blok No.	Kat No.	Bağmsız Bim. No.
0,00	Müktes	7140000	F2-	18	174
Kat İrtifaki Tesisi İşleminde, YON PLANI :Yönetim Planı : 20/972017					
Edinme Sebebi					
BİTİRCİ GAYRİMENKUL CELİSTİRME VE YATIRIM TİCARİET ANONİM -TİM Sahibi ŞİRKETİ					
Geldisi	Yevmiye No.	Cilt No.	Sahife No.	Sıra No.	Tarhi
Cilt No.	8313	16	1554		28/07/2017
Sahife No.					
Sıra No.					
Tarih					

DM.O Başm. İş. M. Diğer Sermaye İşlemleri tarafından bastırılmıştır. Stok No 199

İli		DENİZLİ		Türkiye Cumhuriyeti		Fotoğraf	
İlçesi		MERKEZEFENDİ		Türkiye Cumhuriyeti		Fotoğraf	
Mahallesi		KAYAKÖY (BOZBURUN)		Türkiye Cumhuriyeti		Fotoğraf	
Köyü		KAYAKÖY (BOZBURUN)		Türkiye Cumhuriyeti		Fotoğraf	
Sokağı				Türkiye Cumhuriyeti		Fotoğraf	
Mevkii				Türkiye Cumhuriyeti		Fotoğraf	
Pafta No.		Ada No.	Parsel No.	Niteligi	Yüzölçümü		
m22a174/a	556	10	Ada		ha	m ²	d ^m 2
					64.531,91 m ²		
Sınırı Planındadır							
Zemin Sistem No: 96790624							
KAT MÜLKİYETİ		KAT İRTİFAKI		DEVRE MÜLK			
Satış Bedeli		Niteligi		Arsa Payı	Blok No.	Kat No.	Bağmsuz Bim. No.
0,00		Mükten		23,49000	72-	10	197
Kat İrtifakı Tesisi İşleminde, YÖN PLANI / Yönetim Planı : 20/07/2017							
Edinme Sebebi							
Sahibi							
BATTI EGİ GAYRİMENKUL ÖZEL İSTİRAHAT VE YATIRIM TİCARİET ANONİM - TİM ŞİRKETİ							
Geldisi	Yevmiye No.	Cilt No.	Sahife No.	Sıra No.	Tarih	Gittisi	
Cilt No.	18313	16	1577		28/07/2017	Cilt No.	
Sahife No.						Sahife No.	
Sıra No.						Sıra No.	
Tarih						Tarih	

DİM D Basım İş. M. Döner Sermaye İşlemleri tarafından bastırılmıştır. Stok No 199

İli		DENİZLİ		Türkiye Cumhuriyeti		Fotoğraf	
İlçesi		MERKEZEFENDİ		Türkiye Cumhuriyeti		Fotoğraf	
Mahallesi		KAYAKÖY (BOZBURUN)		Türkiye Cumhuriyeti		Fotoğraf	
Köyü		KAYAKÖY (BOZBURUN)		Türkiye Cumhuriyeti		Fotoğraf	
Sokağı				Türkiye Cumhuriyeti		Fotoğraf	
Mevkii				Türkiye Cumhuriyeti		Fotoğraf	
Pafta No.		Ada No.	Parsel No.	Niteligi	Yüzölçümü		
m22a174/a	556	10	Ada		ha	m ²	d ^m 2
					64.531,91 m ²		
Sınırı Planındadır							
Zemin Sistem No: 96790624							
KAT MÜLKİYETİ		KAT İRTİFAKI		DEVRE MÜLK			
Satış Bedeli		Niteligi		Arsa Payı	Blok No.	Kat No.	Bağmsuz Bim. No.
0,00		Mükten		23,49000	72-	10	197
Kat İrtifakı Tesisi İşleminde, YÖN PLANI / Yönetim Planı : 20/07/2017							
Edinme Sebebi							
Sahibi							
BATTI EGİ GAYRİMENKUL ÖZEL İSTİRAHAT VE YATIRIM TİCARİET ANONİM - TİM ŞİRKETİ							
Geldisi	Yevmiye No.	Cilt No.	Sahife No.	Sıra No.	Tarih	Gittisi	
Cilt No.	18313	16	1575		28/07/2017	Cilt No.	
Sahife No.						Sahife No.	
Sıra No.						Sıra No.	
Tarih						Tarih	

DİM D Basım İş. M. Döner Sermaye İşlemleri tarafından bastırılmıştır. Stok No 199

İli		DENİZLİ		Türkiye Cumhuriyeti		Fotoğraf	
İlçesi		MERKEZEFENDİ		Türkiye Cumhuriyeti		Fotoğraf	
Mahallesi		KAYAKÖY (BOZBURUN)		Türkiye Cumhuriyeti		Fotoğraf	
Köyü		KAYAKÖY (BOZBURUN)		Türkiye Cumhuriyeti		Fotoğraf	
Sokağı				Türkiye Cumhuriyeti		Fotoğraf	
Mevkii				Türkiye Cumhuriyeti		Fotoğraf	
Pafta No.		Ada No.	Parsel No.	Niteligi	Yüzölçümü		
m22a174/a	556	10	Ada		ha	m ²	d ^m 2
					64.531,91 m ²		
Sınırı Planındadır							
Zemin Sistem No: 96790624							
KAT MÜLKİYETİ		KAT İRTİFAKI		DEVRE MÜLK			
Satış Bedeli		Niteligi		Arsa Payı	Blok No.	Kat No.	Bağmsuz Bim. No.
0,00		Mükten		23,49000	72-	10	197
Kat İrtifakı Tesisi İşleminde, YÖN PLANI / Yönetim Planı : 20/07/2017							
Edinme Sebebi							
Sahibi							
BATTI EGİ GAYRİMENKUL ÖZEL İSTİRAHAT VE YATIRIM TİCARİET ANONİM - TİM ŞİRKETİ							
Geldisi	Yevmiye No.	Cilt No.	Sahife No.	Sıra No.	Tarih	Gittisi	
Cilt No.	18313	16	1577		28/07/2017	Cilt No.	
Sahife No.						Sahife No.	
Sıra No.						Sıra No.	
Tarih						Tarih	

DİM D Basım İş. M. Döner Sermaye İşlemleri tarafından bastırılmıştır. Stok No 199

İli		DENİZLİ		Türkiye Cumhuriyeti		Fotoğraf	
İlçesi		MERKEZEFENDİ		Türkiye Cumhuriyeti		Fotoğraf	
Mahallesi		KAYAKÖY (BOZBURUN)		Türkiye Cumhuriyeti		Fotoğraf	
Köyü		KAYAKÖY (BOZBURUN)		Türkiye Cumhuriyeti		Fotoğraf	
Sokağı				Türkiye Cumhuriyeti		Fotoğraf	
Mevkii				Türkiye Cumhuriyeti		Fotoğraf	
Pafta No.		Ada No.	Parsel No.	Niteligi	Yüzölçümü		
m22a174/a	556	10	Ada		ha	m ²	d ^m 2
					64.531,91 m ²		
Sınırı Planındadır							
Zemin Sistem No: 96790624							
KAT MÜLKİYETİ		KAT İRTİFAKI		DEVRE MÜLK			
Satış Bedeli		Niteligi		Arsa Payı	Blok No.	Kat No.	Bağmsuz Bim. No.
0,00		Mükten		23,49000	72-	10	197
Kat İrtifakı Tesisi İşleminde, YÖN PLANI / Yönetim Planı : 20/07/2017							
Edinme Sebebi							
Sahibi							
BATTI EGİ GAYRİMENKUL ÖZEL İSTİRAHAT VE YATIRIM TİCARİET ANONİM - TİM ŞİRKETİ							
Geldisi	Yevmiye No.	Cilt No.	Sahife No.	Sıra No.	Tarih	Gittisi	
Cilt No.	18313	16	1497		28/07/2017	Cilt No.	
Sahife No.						Sahife No.	
Sıra No.						Sıra No.	
Tarih						Tarih	

DİM D Basım İş. M. Döner Sermaye İşlemleri tarafından bastırılmıştır. Stok No 199

İli		DENİZLİ		Türkiye Cumhuriyeti		Fotoğraf	
İlçesi		MERKEZEFENDİ		T.C. Cumhuriyeti		Fotoğraf	
Mahallesi		KAYAKÖY (BOZBURUN)		T.C. Cumhuriyeti		Fotoğraf	
Köyü		KAYAKÖY (BOZBURUN)		T.C. Cumhuriyeti		Fotoğraf	
Sokağı				T.C. Cumhuriyeti		Fotoğraf	
Mevkii				T.C. Cumhuriyeti		Fotoğraf	
Pafta No.		Ada No.	Parsel No.	Niteligi		Yüzölçümü	
m221741a		556	10	Arsa		64.531,91 m2	
Sınırı		Planlıdır					
KAT MÜLKİYETİ		KAT İRTİFAKI		DEVRE MÜLK.			
Satış Bedeli		Niteligi		Arsa Payı	Blok No.	Kat No.	Bağimsiz Bim. No.
0,00		Mevki		33.0000	73c	27	311
Kat İnikâkı Tesisi İşleminde: YÖN PLANI: Yönetim Planı: 20/07/2017							
Edinme Sebebi							
Sahibi							
BATTI EGE GAYRİMENKUL GELİŞTİRME VE YATIRIM TİCARİET ANONİM ŞİRKETİ							
Geldisi	Yevmiye No.	Cilt No.	Sahife No.	Sıra No.	Tarih	Gittisi	
Cilt No.	18313	17	1591		28/07/2017	Cilt No.	
Sahife No.						Sahife No.	
Sıra No.						Sıra No.	
Tarih						Tarih	

D.M.O. Başım İlg. Me. Diğer Sermaye İşlemleri tarafından bastırılmıştır. Stok No 199

İli		DENİZLİ		Türkiye Cumhuriyeti		Fotoğraf	
İlçesi		MERKEZEFENDİ		T.C. Cumhuriyeti		Fotoğraf	
Mahallesi		KAYAKÖY (BOZBURUN)		T.C. Cumhuriyeti		Fotoğraf	
Köyü		KAYAKÖY (BOZBURUN)		T.C. Cumhuriyeti		Fotoğraf	
Sokağı				T.C. Cumhuriyeti		Fotoğraf	
Mevkii				T.C. Cumhuriyeti		Fotoğraf	
Pafta No.		Ada No.	Parsel No.	Niteligi		Yüzölçümü	
m221741a		556	10	Arsa		64.531,91 m2	
Sınırı		Planlıdır					
KAT MÜLKİYETİ		KAT İRTİFAKI		DEVRE MÜLK.			
Satış Bedeli		Niteligi		Arsa Payı	Blok No.	Kat No.	Bağimsiz Bim. No.
0,00		Mevki		33.0000	73c	27	311
Kat İnikâkı Tesisi İşleminde: YÖN PLANI: Yönetim Planı: 20/07/2017							
Edinme Sebebi							
Sahibi							
BATTI EGE GAYRİMENKUL GELİŞTİRME VE YATIRIM TİCARİET ANONİM ŞİRKETİ							
Geldisi	Yevmiye No.	Cilt No.	Sahife No.	Sıra No.	Tarih	Gittisi	
Cilt No.	18313	17	1591		28/07/2017	Cilt No.	
Sahife No.						Sahife No.	
Sıra No.						Sıra No.	
Tarih						Tarih	

D.M.O. Başım İlg. Me. Diğer Sermaye İşlemleri tarafından bastırılmıştır. Stok No 199

İli		DENİZLİ		Türkiye Cumhuriyeti		Fotoğraf	
İlçesi		MERKEZEFENDİ		T.C. Cumhuriyeti		Fotoğraf	
Mahallesi		KAYAKÖY (BOZBURUN)		T.C. Cumhuriyeti		Fotoğraf	
Köyü		KAYAKÖY (BOZBURUN)		T.C. Cumhuriyeti		Fotoğraf	
Sokağı				T.C. Cumhuriyeti		Fotoğraf	
Mevkii				T.C. Cumhuriyeti		Fotoğraf	
Pafta No.		Ada No.	Parsel No.	Niteligi		Yüzölçümü	
m221741a		556	10	Arsa		64.531,91 m2	
Sınırı		Planlıdır					
KAT MÜLKİYETİ		KAT İRTİFAKI		DEVRE MÜLK.			
Satış Bedeli		Niteligi		Arsa Payı	Blok No.	Kat No.	Bağimsiz Bim. No.
0,00		Mevki		33.0000	73c	27	311
Kat İnikâkı Tesisi İşleminde: YÖN PLANI: Yönetim Planı: 20/07/2017							
Edinme Sebebi							
Sahibi							
BATTI EGE GAYRİMENKUL GELİŞTİRME VE YATIRIM TİCARİET ANONİM ŞİRKETİ							
Geldisi	Yevmiye No.	Cilt No.	Sahife No.	Sıra No.	Tarih	Gittisi	
Cilt No.	18313	17	1591		28/07/2017	Cilt No.	
Sahife No.						Sahife No.	
Sıra No.						Sıra No.	
Tarih						Tarih	

D.M.O. Başım İlg. Me. Diğer Sermaye İşlemleri tarafından bastırılmıştır. Stok No 199

İli		DENİZLİ		Türkiye Cumhuriyeti		Fotoğraf	
İlçesi		MERKEZEFENDİ		T.C. Cumhuriyeti		Fotoğraf	
Mahallesi		KAYAKÖY (BOZBURUN)		T.C. Cumhuriyeti		Fotoğraf	
Köyü		KAYAKÖY (BOZBURUN)		T.C. Cumhuriyeti		Fotoğraf	
Sokağı				T.C. Cumhuriyeti		Fotoğraf	
Mevkii				T.C. Cumhuriyeti		Fotoğraf	
Pafta No.		Ada No.	Parsel No.	Niteligi		Yüzölçümü	
m221741a		556	10	Arsa		64.531,91 m2	
Sınırı		Planlıdır					
KAT MÜLKİYETİ		KAT İRTİFAKI		DEVRE MÜLK.			
Satış Bedeli		Niteligi		Arsa Payı	Blok No.	Kat No.	Bağimsiz Bim. No.
0,00		Mevki		33.0000	73c	27	311
Kat İnikâkı Tesisi İşleminde: YÖN PLANI: Yönetim Planı: 20/07/2017							
Edinme Sebebi							
Sahibi							
BATTI EGE GAYRİMENKUL GELİŞTİRME VE YATIRIM TİCARİET ANONİM ŞİRKETİ							
Geldisi	Yevmiye No.	Cilt No.	Sahife No.	Sıra No.	Tarih	Gittisi	
Cilt No.	18313	17	1591		28/07/2017	Cilt No.	
Sahife No.						Sahife No.	
Sıra No.						Sıra No.	
Tarih						Tarih	

D.M.O. Başım İlg. Me. Diğer Sermaye İşlemleri tarafından bastırılmıştır. Stok No 199

İli		DENİZLİ		Türkiye Cumhuriyeti		Fotoğraf	
İlçesi		MERKEZEFENDİ		Türkiye Cumhuriyeti		Fotoğraf	
Mahallesi		KAYAKÖY (BOZBURUN)		Türkiye Cumhuriyeti		Fotoğraf	
Köyü		KAYAKÖY (BOZBURUN)		Türkiye Cumhuriyeti		Fotoğraf	
Sokağı				Türkiye Cumhuriyeti		Fotoğraf	
Mevkii				Türkiye Cumhuriyeti		Fotoğraf	
Pafta No.		Ada No.		Parsel No.		Niteliği	
m2/171a		556		10		Apa	
Yüzölçümü		ha		m ²		dm ²	
64		531.91		m2			
Sınırı		Planladır		Zemin Sistem No		9679660	
KAT MÜLKİYETİ		KAT İRTİFAKI		DEVRE MÜLK			
Satış Bedeli		Niteliği		Arsa Payı		Blok No.	
0,00		Mevkin		3340000		72	
Kat İnfakı Tesisi İşleminde.		YON PLANI / Yönetim Planı		20/07/2017			
Edinme Sebebi							
Sahibi		BATI EGE GAYRİMENKUL GELİŞTİRME VE YATIRIM TİCARİET ANONİM TİARİ		ŞİRKETİ			
Geldisi		Yevmiye No.		Cilt No.		Sahife No.	
Cilt No.		8313		17		1666	
Sahife No.		28/07/2017					
Sıra No.							
Tarih							

İli		DENİZLİ		Türkiye Cumhuriyeti		Fotoğraf	
İlçesi		MERKEZEFENDİ		Türkiye Cumhuriyeti		Fotoğraf	
Mahallesi		KAYAKÖY (BOZBURUN)		Türkiye Cumhuriyeti		Fotoğraf	
Köyü		KAYAKÖY (BOZBURUN)		Türkiye Cumhuriyeti		Fotoğraf	
Sokağı				Türkiye Cumhuriyeti		Fotoğraf	
Mevkii				Türkiye Cumhuriyeti		Fotoğraf	
Pafta No.		Ada No.		Parsel No.		Niteliği	
m2/171a		556		10		Apa	
Yüzölçümü		ha		m ²		dm ²	
64		531.91		m2			
Sınırı		Planladır		Zemin Sistem No		9679660	
KAT MÜLKİYETİ		KAT İRTİFAKI		DEVRE MÜLK			
Satış Bedeli		Niteliği		Arsa Payı		Blok No.	
0,00		Mevkin		3340000		72	
Kat İnfakı Tesisi İşleminde.		YON PLANI / Yönetim Planı		20/07/2017			
Edinme Sebebi							
Sahibi		BATI EGE GAYRİMENKUL GELİŞTİRME VE YATIRIM TİCARİET ANONİM TİARİ		ŞİRKETİ			
Geldisi		Yevmiye No.		Cilt No.		Sahife No.	
Cilt No.		8313		17		1667	
Sahife No.		28/07/2017					
Sıra No.							
Tarih							

İli		DENİZLİ		Türkiye Cumhuriyeti		Fotoğraf	
İlçesi		MERKEZEFENDİ		Türkiye Cumhuriyeti		Fotoğraf	
Mahallesi		KAYAKÖY (BOZBURUN)		Türkiye Cumhuriyeti		Fotoğraf	
Köyü		KAYAKÖY (BOZBURUN)		Türkiye Cumhuriyeti		Fotoğraf	
Sokağı				Türkiye Cumhuriyeti		Fotoğraf	
Mevkii				Türkiye Cumhuriyeti		Fotoğraf	
Pafta No.		Ada No.		Parsel No.		Niteliği	
m2/171a		556		10		Apa	
Yüzölçümü		ha		m ²		dm ²	
64		531.91		m2			
Sınırı		Planladır		Zemin Sistem No		9679665	
KAT MÜLKİYETİ		KAT İRTİFAKI		DEVRE MÜLK			
Satış Bedeli		Niteliği		Arsa Payı		Blok No.	
0,00		Mevkin		3340000		72	
Kat İnfakı Tesisi İşleminde.		YON PLANI / Yönetim Planı		20/07/2017			
Edinme Sebebi							
Sahibi		BATI EGE GAYRİMENKUL GELİŞTİRME VE YATIRIM TİCARİET ANONİM TİARİ		ŞİRKETİ			
Geldisi		Yevmiye No.		Cilt No.		Sahife No.	
Cilt No.		8313		17		1616	
Sahife No.		28/07/2017					
Sıra No.							
Tarih							

İli		DENİZLİ		Türkiye Cumhuriyeti		Fotoğraf	
İlçesi		MERKEZEFENDİ		Türkiye Cumhuriyeti		Fotoğraf	
Mahallesi		KAYAKÖY (BOZBURUN)		Türkiye Cumhuriyeti		Fotoğraf	
Köyü		KAYAKÖY (BOZBURUN)		Türkiye Cumhuriyeti		Fotoğraf	
Sokağı				Türkiye Cumhuriyeti		Fotoğraf	
Mevkii				Türkiye Cumhuriyeti		Fotoğraf	
Pafta No.		Ada No.		Parsel No.		Niteliği	
m2/171a		556		10		Apa	
Yüzölçümü		ha		m ²		dm ²	
64		531.91		m2			
Sınırı		Planladır		Zemin Sistem No		9679670	
KAT MÜLKİYETİ		KAT İRTİFAKI		DEVRE MÜLK			
Satış Bedeli		Niteliği		Arsa Payı		Blok No.	
0,00		Mevkin		3340000		72	
Kat İnfakı Tesisi İşleminde.		YON PLANI / Yönetim Planı		20/07/2017			
Edinme Sebebi							
Sahibi		BATI EGE GAYRİMENKUL GELİŞTİRME VE YATIRIM TİCARİET ANONİM TİARİ		ŞİRKETİ			
Geldisi		Yevmiye No.		Cilt No.		Sahife No.	
Cilt No.		8313		17		1616	
Sahife No.		28/07/2017					
Sıra No.							
Tarih							

İl		DENİZLİ		Türkiye Cumhuriyeti		Fotoğraf	
İlçesi		MERKEZEFENDİ		Türkiye Cumhuriyeti		Fotoğraf	
Mahallesi		KAYAKÖY (BOZBURUN)		Türkiye Cumhuriyeti		Fotoğraf	
Köyü		KAYAKÖY (BOZBURUN)		Türkiye Cumhuriyeti		Fotoğraf	
Sokağı				Türkiye Cumhuriyeti		Fotoğraf	
Mevkii				Türkiye Cumhuriyeti		Fotoğraf	
Pafta No.		Ada No.	Parsel No.	Niteligi		Yüzölçümü	
n02a1761a		556	10	Arsa		64.531,91 m2	
Sınırı		Planlıdır					
KAT MÜLKİYETİ		KAT İRTİFAKI		DEVRE MÜLK			
Satış Bedeli		Niteligi		Arsa Payı	Blok No.	Kat No.	Bağimsiz Bim. No.
0,00		Mükem		23,0000	23	21	241
Kıta İnşaat Tesisi İşleminde. YÖN PLANI: Yönetim Planı : 20/97/2017							
Edinme Sebebi							
BATTI EGE GAYRİMENKUL GELİŞTİRME VE YATIRIM TİCARİET ANONİM TİAŞ							
Sahibi ŞİRKETİ							
Geldisi	Yevmiye No.	Cilt No.	Sahife No.	Sıra No.	Tarih	Gittisi	
Cilt No.	8313	17	162		28/07/2017	Cilt No.	
Sahife No.						Sahife No.	
Sıra No.						Sıra No.	
Tarih						Tarih	

D.M.O Başım İy. M.Ö. Döner Sermaye İşlemesi tarafından basılmıştır. Stok No 199

İl		DENİZLİ		Türkiye Cumhuriyeti		Fotoğraf	
İlçesi		MERKEZEFENDİ		Türkiye Cumhuriyeti		Fotoğraf	
Mahallesi		KAYAKÖY (BOZBURUN)		Türkiye Cumhuriyeti		Fotoğraf	
Köyü		KAYAKÖY (BOZBURUN)		Türkiye Cumhuriyeti		Fotoğraf	
Sokağı				Türkiye Cumhuriyeti		Fotoğraf	
Mevkii				Türkiye Cumhuriyeti		Fotoğraf	
Pafta No.		Ada No.	Parsel No.	Niteligi		Yüzölçümü	
n02a1761a		556	10	Arsa		64.531,91 m2	
Sınırı		Planlıdır					
KAT MÜLKİYETİ		KAT İRTİFAKI		DEVRE MÜLK			
Satış Bedeli		Niteligi		Arsa Payı	Blok No.	Kat No.	Bağimsiz Bim. No.
0,00		Mükem		23,0000	23	21	241
Kıta İnşaat Tesisi İşleminde. YÖN PLANI: Yönetim Planı : 20/97/2017							
Edinme Sebebi							
BATTI EGE GAYRİMENKUL GELİŞTİRME VE YATIRIM TİCARİET ANONİM TİAŞ							
Sahibi ŞİRKETİ							
Geldisi	Yevmiye No.	Cilt No.	Sahife No.	Sıra No.	Tarih	Gittisi	
Cilt No.	8313	17	162		28/07/2017	Cilt No.	
Sahife No.						Sahife No.	
Sıra No.						Sıra No.	
Tarih						Tarih	

D.M.O Başım İy. M.Ö. Döner Sermaye İşlemesi tarafından basılmıştır. Stok No 199

İl		DENİZLİ		Türkiye Cumhuriyeti		Fotoğraf	
İlçesi		MERKEZEFENDİ		Türkiye Cumhuriyeti		Fotoğraf	
Mahallesi		KAYAKÖY (BOZBURUN)		Türkiye Cumhuriyeti		Fotoğraf	
Köyü		KAYAKÖY (BOZBURUN)		Türkiye Cumhuriyeti		Fotoğraf	
Sokağı				Türkiye Cumhuriyeti		Fotoğraf	
Mevkii				Türkiye Cumhuriyeti		Fotoğraf	
Pafta No.		Ada No.	Parsel No.	Niteligi		Yüzölçümü	
n02a1761a		556	10	Arsa		64.531,91 m2	
Sınırı		Planlıdır					
KAT MÜLKİYETİ		KAT İRTİFAKI		DEVRE MÜLK			
Satış Bedeli		Niteligi		Arsa Payı	Blok No.	Kat No.	Bağimsiz Bim. No.
0,00		Mükem		23,0000	23	21	241
Kıta İnşaat Tesisi İşleminde. YÖN PLANI: Yönetim Planı : 20/97/2017							
Edinme Sebebi							
BATTI EGE GAYRİMENKUL GELİŞTİRME VE YATIRIM TİCARİET ANONİM TİAŞ							
Sahibi ŞİRKETİ							
Geldisi	Yevmiye No.	Cilt No.	Sahife No.	Sıra No.	Tarih	Gittisi	
Cilt No.	8313	17	162		28/07/2017	Cilt No.	
Sahife No.						Sahife No.	
Sıra No.						Sıra No.	
Tarih						Tarih	

D.M.O Başım İy. M.Ö. Döner Sermaye İşlemesi tarafından basılmıştır. Stok No 199

İl		DENİZLİ		Türkiye Cumhuriyeti		Fotoğraf	
İlçesi		MERKEZEFENDİ		Türkiye Cumhuriyeti		Fotoğraf	
Mahallesi		KAYAKÖY (BOZBURUN)		Türkiye Cumhuriyeti		Fotoğraf	
Köyü		KAYAKÖY (BOZBURUN)		Türkiye Cumhuriyeti		Fotoğraf	
Sokağı				Türkiye Cumhuriyeti		Fotoğraf	
Mevkii				Türkiye Cumhuriyeti		Fotoğraf	
Pafta No.		Ada No.	Parsel No.	Niteligi		Yüzölçümü	
n02a1761a		556	10	Arsa		64.531,91 m2	
Sınırı		Planlıdır					
KAT MÜLKİYETİ		KAT İRTİFAKI		DEVRE MÜLK			
Satış Bedeli		Niteligi		Arsa Payı	Blok No.	Kat No.	Bağimsiz Bim. No.
0,00		Mükem		23,0000	23	21	241
Kıta İnşaat Tesisi İşleminde. YÖN PLANI: Yönetim Planı : 20/97/2017							
Edinme Sebebi							
BATTI EGE GAYRİMENKUL GELİŞTİRME VE YATIRIM TİCARİET ANONİM TİAŞ							
Sahibi ŞİRKETİ							
Geldisi	Yevmiye No.	Cilt No.	Sahife No.	Sıra No.	Tarih	Gittisi	
Cilt No.	8313	17	162		28/07/2017	Cilt No.	
Sahife No.						Sahife No.	
Sıra No.						Sıra No.	
Tarih						Tarih	

D.M.O Başım İy. M.Ö. Döner Sermaye İşlemesi tarafından basılmıştır. Stok No 199

İli		DENİZLİ		Türkiye Cumhuriyeti		Fotoğraf	
İlçesi		MERKEZEFENDİ		Türkiye Cumhuriyeti		Fotoğraf	
Mahallesi		KAYAKÖY (BOZBURUN)		Türkiye Cumhuriyeti		Fotoğraf	
Köyü		KAYAKÖY (BOZBURUN)		Türkiye Cumhuriyeti		Fotoğraf	
Sokağı				Türkiye Cumhuriyeti		Fotoğraf	
Mevkii				Türkiye Cumhuriyeti		Fotoğraf	
Pafta No.		Ada No.	Parsel No.	Niteligi		Yüzölçümü	
m221741a		556	10	Arsa		ha	m ² dm ²
						64.531,91	m ²
Sınırı		Planlıdır					
KAT MÜLKİYETİ		KAT İRTİFAKI		DEVRE MÜLK			
Satış Bedeli		Niteligi		Arsa Payı	Blok No.	Kat No.	Bağimsiz Bim. No.
0,00		Mükmen		2346000	72	24	211
Edinme Sebebi		Kat İrtifakı Tesisi İşleminde, YON PLANI :Yönetim Planı : 20/07/2017					
Sahibi		BATTI EGE GAYRİMENKUL GELİŞTİRME VE YATIRIM TİCARİET ANONİM TAAHÜT ŞİRKETİ					
Geldisi	Yevmiye No.	Cilt No.	Sahife No.	Sıra No.	Tarih	Gittisi	
Cilt No.	8313	17	1637		28/07/2017	Cilt No.	
Sahife No.						Sahife No.	
Sıra No.						Sıra No.	
Tarih						Tarih	

DM.O Başım İst. Mkt. Döner Sermaye İşlemleri tarafından basdırılmıştır. Stok No 199

İli		DENİZLİ		Türkiye Cumhuriyeti		Fotoğraf	
İlçesi		MERKEZEFENDİ		Türkiye Cumhuriyeti		Fotoğraf	
Mahallesi		KAYAKÖY (BOZBURUN)		Türkiye Cumhuriyeti		Fotoğraf	
Köyü		KAYAKÖY (BOZBURUN)		Türkiye Cumhuriyeti		Fotoğraf	
Sokağı				Türkiye Cumhuriyeti		Fotoğraf	
Mevkii				Türkiye Cumhuriyeti		Fotoğraf	
Pafta No.		Ada No.	Parsel No.	Niteligi		Yüzölçümü	
m221741a		556	10	Arsa		ha	m ² dm ²
						64.531,91	m ²
Sınırı		Planlıdır					
KAT MÜLKİYETİ		KAT İRTİFAKI		DEVRE MÜLK			
Satış Bedeli		Niteligi		Arsa Payı	Blok No.	Kat No.	Bağimsiz Bim. No.
0,00		Mükmen		2346000	72	24	211
Edinme Sebebi		Kat İrtifakı Tesisi İşleminde, YON PLANI :Yönetim Planı : 20/07/2017					
Sahibi		BATTI EGE GAYRİMENKUL GELİŞTİRME VE YATIRIM TİCARİET ANONİM TAAHÜT ŞİRKETİ					
Geldisi	Yevmiye No.	Cilt No.	Sahife No.	Sıra No.	Tarih	Gittisi	
Cilt No.	8313	17	1637		28/07/2017	Cilt No.	
Sahife No.						Sahife No.	
Sıra No.						Sıra No.	
Tarih						Tarih	

DM.O Başım İst. Mkt. Döner Sermaye İşlemleri tarafından basdırılmıştır. Stok No 199

İli		DENİZLİ		Türkiye Cumhuriyeti		Fotoğraf	
İlçesi		MERKEZEFENDİ		Türkiye Cumhuriyeti		Fotoğraf	
Mahallesi		KAYAKÖY (BOZBURUN)		Türkiye Cumhuriyeti		Fotoğraf	
Köyü		KAYAKÖY (BOZBURUN)		Türkiye Cumhuriyeti		Fotoğraf	
Sokağı				Türkiye Cumhuriyeti		Fotoğraf	
Mevkii				Türkiye Cumhuriyeti		Fotoğraf	
Pafta No.		Ada No.	Parsel No.	Niteligi		Yüzölçümü	
m221741a		556	10	Arsa		ha	m ² dm ²
						64.531,91	m ²
Sınırı		Planlıdır					
KAT MÜLKİYETİ		KAT İRTİFAKI		DEVRE MÜLK			
Satış Bedeli		Niteligi		Arsa Payı	Blok No.	Kat No.	Bağimsiz Bim. No.
0,00		Mükmen		2346000	72	24	211
Edinme Sebebi		Kat İrtifakı Tesisi İşleminde, YON PLANI :Yönetim Planı : 20/07/2017					
Sahibi		BATTI EGE GAYRİMENKUL GELİŞTİRME VE YATIRIM TİCARİET ANONİM TAAHÜT ŞİRKETİ					
Geldisi	Yevmiye No.	Cilt No.	Sahife No.	Sıra No.	Tarih	Gittisi	
Cilt No.	8313	17	1637		28/07/2017	Cilt No.	
Sahife No.						Sahife No.	
Sıra No.						Sıra No.	
Tarih						Tarih	

DM.O Başım İst. Mkt. Döner Sermaye İşlemleri tarafından basdırılmıştır. Stok No 199

İli		DENİZLİ		Türkiye Cumhuriyeti		Fotoğraf	
İlçesi		MERKEZEFENDİ		Türkiye Cumhuriyeti		Fotoğraf	
Mahallesi		KAYAKÖY (BOZBURUN)		Türkiye Cumhuriyeti		Fotoğraf	
Köyü		KAYAKÖY (BOZBURUN)		Türkiye Cumhuriyeti		Fotoğraf	
Sokağı				Türkiye Cumhuriyeti		Fotoğraf	
Mevkii				Türkiye Cumhuriyeti		Fotoğraf	
Pafta No.		Ada No.	Parsel No.	Niteligi		Yüzölçümü	
m221741a		556	10	Arsa		ha	m ² dm ²
						64.531,91	m ²
Sınırı		Planlıdır					
KAT MÜLKİYETİ		KAT İRTİFAKI		DEVRE MÜLK			
Satış Bedeli		Niteligi		Arsa Payı	Blok No.	Kat No.	Bağimsiz Bim. No.
0,00		Mükmen		2346000	72	24	211
Edinme Sebebi		Kat İrtifakı Tesisi İşleminde, YON PLANI :Yönetim Planı : 20/07/2017					
Sahibi		BATTI EGE GAYRİMENKUL GELİŞTİRME VE YATIRIM TİCARİET ANONİM TAAHÜT ŞİRKETİ					
Geldisi	Yevmiye No.	Cilt No.	Sahife No.	Sıra No.	Tarih	Gittisi	
Cilt No.	8313	17	1637		28/07/2017	Cilt No.	
Sahife No.						Sahife No.	
Sıra No.						Sıra No.	
Tarih						Tarih	

DM.O Başım İst. Mkt. Döner Sermaye İşlemleri tarafından basdırılmıştır. Stok No 199

İli		DENİZLİ		Türkiye Cumhuriyeti		Fotoğraf	
İlçesi		MERKEZEFENDİ		Türkiye Cumhuriyeti		Fotoğraf	
Mahallesi		KAYAKÖY (BOZBURUN)		Türkiye Cumhuriyeti		Fotoğraf	
Köyü		KAYAKÖY (BOZBURUN)		Türkiye Cumhuriyeti		Fotoğraf	
Sokağı				Türkiye Cumhuriyeti		Fotoğraf	
Mevkii				Türkiye Cumhuriyeti		Fotoğraf	
Pafta No.		Ada No.	Parsel No.	Niteligi		Yüzölçümü	
m22a1741a		556	10	Ada		64.531,91 m ²	
Sınırı		Planlıdır					
KAT MÜLKİYETİ		KAT İRTİFAKI		DEVRE MÜLK.			
Satış Bedeli		Niteligi		X	Arsa Payı	Blok No.	Kat No.
0,00		Mülke			3340000	72-	21
Edinme Sebebi		Kat İrtifakı Tesisi İşleminde. YON PLANI : Yönetim Planı : 20/07/2017					
Sahibi		BATTI EGE GAYRİMENKUL GELİŞTİRME VE YATIRIM TİCARİET ANONİM TİM ŞİRKETİ					
Geldisi	Yevmiye No.	Cilt No.	Sahife No.	Sıra No.	Tarih	Gittisi	
Cilt No.	1313	17	163		28/07/2017	Cilt No.	
Sahife No.						Sahife No.	
Sıra No.						Sıra No.	
Tarih						Tarih	

D.M.O Bazm İq. Ml. Döner Sermaye İşletmesi tarafından bastırılmıştır. Stok No: 199

İli		DENİZLİ		Türkiye Cumhuriyeti		Fotoğraf	
İlçesi		MERKEZEFENDİ		Türkiye Cumhuriyeti		Fotoğraf	
Mahallesi		KAYAKÖY (BOZBURUN)		Türkiye Cumhuriyeti		Fotoğraf	
Köyü		KAYAKÖY (BOZBURUN)		Türkiye Cumhuriyeti		Fotoğraf	
Sokağı				Türkiye Cumhuriyeti		Fotoğraf	
Mevkii				Türkiye Cumhuriyeti		Fotoğraf	
Pafta No.		Ada No.	Parsel No.	Niteligi		Yüzölçümü	
m22a1741a		556	10	Ada		64.531,91 m ²	
Sınırı		Planlıdır					
KAT MÜLKİYETİ		KAT İRTİFAKI		DEVRE MÜLK.			
Satış Bedeli		Niteligi		X	Arsa Payı	Blok No.	Kat No.
0,00		Mülke			3340000	72-	21
Edinme Sebebi		Kat İrtifakı Tesisi İşleminde. YON PLANI : Yönetim Planı : 20/07/2017					
Sahibi		BATTI EGE GAYRİMENKUL GELİŞTİRME VE YATIRIM TİCARİET ANONİM TİM ŞİRKETİ					
Geldisi	Yevmiye No.	Cilt No.	Sahife No.	Sıra No.	Tarih	Gittisi	
Cilt No.	1313	17	163		28/07/2017	Cilt No.	
Sahife No.						Sahife No.	
Sıra No.						Sıra No.	
Tarih						Tarih	

D.M.O Bazm İq. Ml. Döner Sermaye İşletmesi tarafından bastırılmıştır. Stok No: 199

İli		DENİZLİ		Türkiye Cumhuriyeti		Fotoğraf	
İlçesi		MERKEZEFENDİ		Türkiye Cumhuriyeti		Fotoğraf	
Mahallesi		KAYAKÖY (BOZBURUN)		Türkiye Cumhuriyeti		Fotoğraf	
Köyü		KAYAKÖY (BOZBURUN)		Türkiye Cumhuriyeti		Fotoğraf	
Sokağı				Türkiye Cumhuriyeti		Fotoğraf	
Mevkii				Türkiye Cumhuriyeti		Fotoğraf	
Pafta No.		Ada No.	Parsel No.	Niteligi		Yüzölçümü	
m22a1741a		556	10	Ada		64.531,91 m ²	
Sınırı		Planlıdır					
KAT MÜLKİYETİ		KAT İRTİFAKI		DEVRE MÜLK.			
Satış Bedeli		Niteligi		X	Arsa Payı	Blok No.	Kat No.
0,00		Mülke			3340000	72-	21
Edinme Sebebi		Kat İrtifakı Tesisi İşleminde. YON PLANI : Yönetim Planı : 20/07/2017					
Sahibi		BATTI EGE GAYRİMENKUL GELİŞTİRME VE YATIRIM TİCARİET ANONİM TİM ŞİRKETİ					
Geldisi	Yevmiye No.	Cilt No.	Sahife No.	Sıra No.	Tarih	Gittisi	
Cilt No.	1313	17	163		28/07/2017	Cilt No.	
Sahife No.						Sahife No.	
Sıra No.						Sıra No.	
Tarih						Tarih	

D.M.O Bazm İq. Ml. Döner Sermaye İşletmesi tarafından bastırılmıştır. Stok No: 199

İli		DENİZLİ		Türkiye Cumhuriyeti		Fotoğraf	
İlçesi		MERKEZEFENDİ		Türkiye Cumhuriyeti		Fotoğraf	
Mahallesi		KAYAKÖY (BOZBURUN)		Türkiye Cumhuriyeti		Fotoğraf	
Köyü		KAYAKÖY (BOZBURUN)		Türkiye Cumhuriyeti		Fotoğraf	
Sokağı				Türkiye Cumhuriyeti		Fotoğraf	
Mevkii				Türkiye Cumhuriyeti		Fotoğraf	
Pafta No.		Ada No.	Parsel No.	Niteligi		Yüzölçümü	
m22a1741a		556	10	Ada		64.531,91 m ²	
Sınırı		Planlıdır					
KAT MÜLKİYETİ		KAT İRTİFAKI		DEVRE MÜLK.			
Satış Bedeli		Niteligi		X	Arsa Payı	Blok No.	Kat No.
0,00		Mülke			3340000	72-	21
Edinme Sebebi		Kat İrtifakı Tesisi İşleminde. YON PLANI : Yönetim Planı : 20/07/2017					
Sahibi		BATTI EGE GAYRİMENKUL GELİŞTİRME VE YATIRIM TİCARİET ANONİM TİM ŞİRKETİ					
Geldisi	Yevmiye No.	Cilt No.	Sahife No.	Sıra No.	Tarih	Gittisi	
Cilt No.	1313	17	163		28/07/2017	Cilt No.	
Sahife No.						Sahife No.	
Sıra No.						Sıra No.	
Tarih						Tarih	

D.M.O Bazm İq. Ml. Döner Sermaye İşletmesi tarafından bastırılmıştır. Stok No: 199

İli		DENİZLİ		Türkiye Cumhuriyeti		Fotoğraf	
İlçesi		MERKEZEFENDİ		Türkiye Cumhuriyeti		Fotoğraf	
Mahallesi		KAYAKÖY (BOZBURUN)		Türkiye Cumhuriyeti		Fotoğraf	
Köyü				Türkiye Cumhuriyeti		Fotoğraf	
Sokağı				Türkiye Cumhuriyeti		Fotoğraf	
Mevkii				Türkiye Cumhuriyeti		Fotoğraf	
Pafta No.		Ada No.	Parsel No.	Niteligi		Yüzölçümü	
221711a		556	10	Arsa		64.531,91 m ²	
Sınırı		Platondadır					
KAT MÜLKİYETİ		KAT İRTİFAKI		DEVRE MÜLK.			
Satış Bedeli		Niteligi		Arsa Payı		Bağimsiz Bm. No.	
0,00		Müktes		2400000		720 27 256	
Kat İrtifakı Tesisi İşletimden.		YON PLANI :Yönetim Planı : 20/072017					
Edinme Sebebi							
Sahibi		BATI EGİ GAYRİMENKUL GELİŞTİRME VE YATIRIM TİCARET ANONİM ŞİRKETİ					
Geldisi		Yevmiye No.	Cilt No.	Sahife No.	Sıra No.	Tarhi	Gittisi
Cilt No.		1813	17	163	1	28/072017	Cilt No.
Sahife No.		Sahife No.					
Sıra No.		Sıra No.					
Tarih		Tarih					

D.M.O Basım İş. Md. Doner Sermaye İşletmesi tarafından bastırılmıştır. Stok No: 199

İli		DENİZLİ		Türkiye Cumhuriyeti		Fotoğraf	
İlçesi		MERKEZEFENDİ		Türkiye Cumhuriyeti		Fotoğraf	
Mahallesi		KAYAKÖY (BOZBURUN)		Türkiye Cumhuriyeti		Fotoğraf	
Köyü				Türkiye Cumhuriyeti		Fotoğraf	
Sokağı				Türkiye Cumhuriyeti		Fotoğraf	
Mevkii				Türkiye Cumhuriyeti		Fotoğraf	
Pafta No.		Ada No.	Parsel No.	Niteligi		Yüzölçümü	
221711a		556	10	Arsa		64.531,91 m ²	
Sınırı		Platondadır					
KAT MÜLKİYETİ		KAT İRTİFAKI		DEVRE MÜLK.			
Satış Bedeli		Niteligi		Arsa Payı		Bağimsiz Bm. No.	
0,00		Müktes		2400000		720 27 256	
Kat İrtifakı Tesisi İşletimden.		YON PLANI :Yönetim Planı : 20/072017					
Edinme Sebebi							
Sahibi		BATI EGİ GAYRİMENKUL GELİŞTİRME VE YATIRIM TİCARET ANONİM ŞİRKETİ					
Geldisi		Yevmiye No.	Cilt No.	Sahife No.	Sıra No.	Tarhi	Gittisi
Cilt No.		1813	17	163	1	28/072017	Cilt No.
Sahife No.		Sahife No.					
Sıra No.		Sıra No.					
Tarih		Tarih					

D.M.O Basım İş. Md. Doner Sermaye İşletmesi tarafından bastırılmıştır. Stok No: 199

İli		DENİZLİ		Türkiye Cumhuriyeti		Fotoğraf	
İlçesi		MERKEZEFENDİ		Türkiye Cumhuriyeti		Fotoğraf	
Mahallesi		KAYAKÖY (BOZBURUN)		Türkiye Cumhuriyeti		Fotoğraf	
Köyü				Türkiye Cumhuriyeti		Fotoğraf	
Sokağı				Türkiye Cumhuriyeti		Fotoğraf	
Mevkii				Türkiye Cumhuriyeti		Fotoğraf	
Pafta No.		Ada No.	Parsel No.	Niteligi		Yüzölçümü	
221711a		556	10	Arsa		64.531,91 m ²	
Sınırı		Platondadır					
KAT MÜLKİYETİ		KAT İRTİFAKI		DEVRE MÜLK.			
Satış Bedeli		Niteligi		Arsa Payı		Bağimsiz Bm. No.	
0,00		Müktes		2400000		720 27 256	
Kat İrtifakı Tesisi İşletimden.		YON PLANI :Yönetim Planı : 20/072017					
Edinme Sebebi							
Sahibi		BATI EGİ GAYRİMENKUL GELİŞTİRME VE YATIRIM TİCARET ANONİM ŞİRKETİ					
Geldisi		Yevmiye No.	Cilt No.	Sahife No.	Sıra No.	Tarhi	Gittisi
Cilt No.		1813	17	163	1	28/072017	Cilt No.
Sahife No.		Sahife No.					
Sıra No.		Sıra No.					
Tarih		Tarih					

D.M.O Basım İş. Md. Doner Sermaye İşletmesi tarafından bastırılmıştır. Stok No: 199

İli		DENİZLİ		Türkiye Cumhuriyeti		Fotoğraf	
İlçesi		MERKEZEFENDİ		Türkiye Cumhuriyeti		Fotoğraf	
Mahallesi		KAYAKÖY (BOZBURUN)		Türkiye Cumhuriyeti		Fotoğraf	
Köyü				Türkiye Cumhuriyeti		Fotoğraf	
Sokağı				Türkiye Cumhuriyeti		Fotoğraf	
Mevkii				Türkiye Cumhuriyeti		Fotoğraf	
Pafta No.		Ada No.	Parsel No.	Niteligi		Yüzölçümü	
221711a		556	10	Arsa		64.531,91 m ²	
Sınırı		Platondadır					
KAT MÜLKİYETİ		KAT İRTİFAKI		DEVRE MÜLK.			
Satış Bedeli		Niteligi		Arsa Payı		Bağimsiz Bm. No.	
0,00		Müktes		2400000		720 27 256	
Kat İrtifakı Tesisi İşletimden.		YON PLANI :Yönetim Planı : 20/072017					
Edinme Sebebi							
Sahibi		BATI EGİ GAYRİMENKUL GELİŞTİRME VE YATIRIM TİCARET ANONİM ŞİRKETİ					
Geldisi		Yevmiye No.	Cilt No.	Sahife No.	Sıra No.	Tarhi	Gittisi
Cilt No.		1813	17	163	1	28/072017	Cilt No.
Sahife No.		Sahife No.					
Sıra No.		Sıra No.					
Tarih		Tarih					

D.M.O Basım İş. Md. Doner Sermaye İşletmesi tarafından bastırılmıştır. Stok No: 199

İli		DENİZLİ		Türkiye Cumhuriyeti		Fotoğraf		
İlçesi		MERKEZEFENDİ		Türkiye Cumhuriyeti		Fotoğraf		
Mahallesi		KAYAKÖY (BOZBURUN)		Türkiye Cumhuriyeti		Fotoğraf		
Köyü		KAYAKÖY (BOZBURUN)		Türkiye Cumhuriyeti		Fotoğraf		
Sokağı				Türkiye Cumhuriyeti		Fotoğraf		
Mevkii				Türkiye Cumhuriyeti		Fotoğraf		
Pafta No.		Ada No.	Parsel No.	Niteliği		Yüzölçümü		
m22a17a1a		556	10	Arsa		64.531,91 m ²		
Sınırı		Planlıdır						
KAT MÜLKİYETİ		KAT İRTİFAKI		DEVRE MÜLK.				
Satış Bedeli		Niteliği		X	Arsa Payı	Blok No.	Kat No.	Bağmsız Bim. No.
0,00		Molke		2340000		730	39	283
Kat İrtifaki Tesisi İşlenmeden YON PLANI : Yönetim Planı : 20/07/2017		Edinme Sebebi						
BAĞIMSIZ BÖLÜM		BAĞIMSIZ BÖLÜM						
Sahibi		BAĞIMSIZ BÖLÜMÜ GELİŞTİRME VE YATIRIM TİCARİT ANONİM TİM SAHİBİ ŞİRKETİ						
Geldisi		Yevmiye No.	Cilt No.	Sahife No.	Sıra No.	Tarihi	Gittisi	
Cilt No.		10313	17	663		28/07/2017	Cilt No.	
Sahife No.							Sahife No.	
Sıra No.							Sıra No.	
Tarih							Tarih	

DİM O Basım İlg. Mst. Döner Sermaye İşletmesi tarafından bastırılmıştır. Stok No 199

İli		DENİZLİ		Türkiye Cumhuriyeti		Fotoğraf		
İlçesi		MERKEZEFENDİ		Türkiye Cumhuriyeti		Fotoğraf		
Mahallesi		KAYAKÖY (BOZBURUN)		Türkiye Cumhuriyeti		Fotoğraf		
Köyü		KAYAKÖY (BOZBURUN)		Türkiye Cumhuriyeti		Fotoğraf		
Sokağı				Türkiye Cumhuriyeti		Fotoğraf		
Mevkii				Türkiye Cumhuriyeti		Fotoğraf		
Pafta No.		Ada No.	Parsel No.	Niteliği		Yüzölçümü		
m22a17a1a		556	10	Arsa		64.531,91 m ²		
Sınırı		Planlıdır						
KAT MÜLKİYETİ		KAT İRTİFAKI		DEVRE MÜLK.				
Satış Bedeli		Niteliği		X	Arsa Payı	Blok No.	Kat No.	Bağmsız Bim. No.
0,00		Molke		2340000		730	39	283
Kat İrtifaki Tesisi İşlenmeden YON PLANI : Yönetim Planı : 20/07/2017		Edinme Sebebi						
BAĞIMSIZ BÖLÜM		BAĞIMSIZ BÖLÜM						
Sahibi		BAĞIMSIZ BÖLÜMÜ GELİŞTİRME VE YATIRIM TİCARİT ANONİM TİM SAHİBİ ŞİRKETİ						
Geldisi		Yevmiye No.	Cilt No.	Sahife No.	Sıra No.	Tarihi	Gittisi	
Cilt No.		10313	17	663		28/07/2017	Cilt No.	
Sahife No.							Sahife No.	
Sıra No.							Sıra No.	
Tarih							Tarih	

DİM O Basım İlg. Mst. Döner Sermaye İşletmesi tarafından bastırılmıştır. Stok No 199

İli		DENİZLİ		Türkiye Cumhuriyeti		Fotoğraf		
İlçesi		MERKEZEFENDİ		Türkiye Cumhuriyeti		Fotoğraf		
Mahallesi		KAYAKÖY (BOZBURUN)		Türkiye Cumhuriyeti		Fotoğraf		
Köyü		KAYAKÖY (BOZBURUN)		Türkiye Cumhuriyeti		Fotoğraf		
Sokağı				Türkiye Cumhuriyeti		Fotoğraf		
Mevkii				Türkiye Cumhuriyeti		Fotoğraf		
Pafta No.		Ada No.	Parsel No.	Niteliği		Yüzölçümü		
m22a17a1a		556	10	Arsa		64.531,91 m ²		
Sınırı		Planlıdır						
KAT MÜLKİYETİ		KAT İRTİFAKI		DEVRE MÜLK.				
Satış Bedeli		Niteliği		X	Arsa Payı	Blok No.	Kat No.	Bağmsız Bim. No.
0,00		Molke		2340000		730	39	283
Kat İrtifaki Tesisi İşlenmeden YON PLANI : Yönetim Planı : 20/07/2017		Edinme Sebebi						
BAĞIMSIZ BÖLÜM		BAĞIMSIZ BÖLÜM						
Sahibi		BAĞIMSIZ BÖLÜMÜ GELİŞTİRME VE YATIRIM TİCARİT ANONİM TİM SAHİBİ ŞİRKETİ						
Geldisi		Yevmiye No.	Cilt No.	Sahife No.	Sıra No.	Tarihi	Gittisi	
Cilt No.		10313	17	663		28/07/2017	Cilt No.	
Sahife No.							Sahife No.	
Sıra No.							Sıra No.	
Tarih							Tarih	

DİM O Basım İlg. Mst. Döner Sermaye İşletmesi tarafından bastırılmıştır. Stok No 199

İli		DENİZLİ		Türkiye Cumhuriyeti		Fotoğraf		
İlçesi		MERKEZEFENDİ		Türkiye Cumhuriyeti		Fotoğraf		
Mahallesi		KAYAKÖY (BOZBURUN)		Türkiye Cumhuriyeti		Fotoğraf		
Köyü		KAYAKÖY (BOZBURUN)		Türkiye Cumhuriyeti		Fotoğraf		
Sokağı				Türkiye Cumhuriyeti		Fotoğraf		
Mevkii				Türkiye Cumhuriyeti		Fotoğraf		
Pafta No.		Ada No.	Parsel No.	Niteliği		Yüzölçümü		
m22a17a1a		556	10	Arsa		64.531,91 m ²		
Sınırı		Planlıdır						
KAT MÜLKİYETİ		KAT İRTİFAKI		DEVRE MÜLK.				
Satış Bedeli		Niteliği		X	Arsa Payı	Blok No.	Kat No.	Bağmsız Bim. No.
0,00		Molke		2340000		730	39	283
Kat İrtifaki Tesisi İşlenmeden YON PLANI : Yönetim Planı : 20/07/2017		Edinme Sebebi						
BAĞIMSIZ BÖLÜM		BAĞIMSIZ BÖLÜM						
Sahibi		BAĞIMSIZ BÖLÜMÜ GELİŞTİRME VE YATIRIM TİCARİT ANONİM TİM SAHİBİ ŞİRKETİ						
Geldisi		Yevmiye No.	Cilt No.	Sahife No.	Sıra No.	Tarihi	Gittisi	
Cilt No.		10313	17	663		28/07/2017	Cilt No.	
Sahife No.							Sahife No.	
Sıra No.							Sıra No.	
Tarih							Tarih	

DİM O Basım İlg. Mst. Döner Sermaye İşletmesi tarafından bastırılmıştır. Stok No 199

İli		DENİZLİ		Türkiye Cumhuriyeti		Fotoğraf		
İlçesi		MERKEZEFENDİ		Türkiye Cumhuriyeti		Fotoğraf		
Mahallesi		KAYAKÖY (BOZBURUN)		Türkiye Cumhuriyeti		Fotoğraf		
Köyü		KAYAKÖY (BOZBURUN)		Türkiye Cumhuriyeti		Fotoğraf		
Sokağı				Türkiye Cumhuriyeti		Fotoğraf		
Mevkii				Türkiye Cumhuriyeti		Fotoğraf		
Pafta No.		Ada No.	Parsel No.	Niteligi		Yüzölçümü		
m22a1743a		556	10	Arsa		ha	m ² dm ²	
Sınırı		Planodadır						
KAT MÜLKİYETİ		KAT İRTİFAKI		DEVRE MÜLK				
Satış Bedeli		Niteligi		Arsa Payı		Blok No.	Kat No.	Bağimsiz Blm. No.
0,00		Mükem		2490000		72-	29	283
Kat İrtifakı Tesisi İşletiminde.		YON PLANI : Yönetim Planı : 20/07/2017						
Edinme Sebebi								
BATTORGE GAYRİMENKUL GELİŞTİRME VE YATIRIM TİCARİET ANONİM TİA		Sahibi/ŞİRKETİ						
Geldisi		Yevmiye No.	Cilt No.	Sahife No.	Sıra No.	Tarhi	Gittisi	
Cilt No.		18113	17	166		28/07/2017	Cilt No.	
Sahife No.							Sahife No.	
Sıra No.							Sıra No.	
Tarih							Tarih	

D.M.O Bazm. İşl. M6. Döner Sermaye İşletmesi tarafından basılmıştır. Blok No: 199

İli		DENİZLİ		Türkiye Cumhuriyeti		Fotoğraf		
İlçesi		MERKEZEFENDİ		Türkiye Cumhuriyeti		Fotoğraf		
Mahallesi		KAYAKÖY (BOZBURUN)		Türkiye Cumhuriyeti		Fotoğraf		
Köyü		KAYAKÖY (BOZBURUN)		Türkiye Cumhuriyeti		Fotoğraf		
Sokağı				Türkiye Cumhuriyeti		Fotoğraf		
Mevkii				Türkiye Cumhuriyeti		Fotoğraf		
Pafta No.		Ada No.	Parsel No.	Niteligi		Yüzölçümü		
m22a1743a		556	10	Arsa		ha	m ² dm ²	
Sınırı		Planodadır						
KAT MÜLKİYETİ		KAT İRTİFAKI		DEVRE MÜLK				
Satış Bedeli		Niteligi		Arsa Payı		Blok No.	Kat No.	Bağimsiz Blm. No.
0,00		Mükem		2490000		72-	29	283
Kat İrtifakı Tesisi İşletiminde.		YON PLANI : Yönetim Planı : 20/07/2017						
Edinme Sebebi								
BATTORGE GAYRİMENKUL GELİŞTİRME VE YATIRIM TİCARİET ANONİM TİA		Sahibi/ŞİRKETİ						
Geldisi		Yevmiye No.	Cilt No.	Sahife No.	Sıra No.	Tarhi	Gittisi	
Cilt No.		18113	17	166		28/07/2017	Cilt No.	
Sahife No.							Sahife No.	
Sıra No.							Sıra No.	
Tarih							Tarih	

D.M.O Bazm. İşl. M6. Döner Sermaye İşletmesi tarafından basılmıştır. Blok No: 199

İli		DENİZLİ		Türkiye Cumhuriyeti		Fotoğraf		
İlçesi		MERKEZEFENDİ		Türkiye Cumhuriyeti		Fotoğraf		
Mahallesi		KAYAKÖY (BOZBURUN)		Türkiye Cumhuriyeti		Fotoğraf		
Köyü		KAYAKÖY (BOZBURUN)		Türkiye Cumhuriyeti		Fotoğraf		
Sokağı				Türkiye Cumhuriyeti		Fotoğraf		
Mevkii				Türkiye Cumhuriyeti		Fotoğraf		
Pafta No.		Ada No.	Parsel No.	Niteligi		Yüzölçümü		
m22a1743a		556	10	Arsa		ha	m ² dm ²	
Sınırı		Planodadır						
KAT MÜLKİYETİ		KAT İRTİFAKI		DEVRE MÜLK				
Satış Bedeli		Niteligi		Arsa Payı		Blok No.	Kat No.	Bağimsiz Blm. No.
0,00		Mükem		2490000		72-	29	283
Kat İrtifakı Tesisi İşletiminde.		YON PLANI : Yönetim Planı : 20/07/2017						
Edinme Sebebi								
BATTORGE GAYRİMENKUL GELİŞTİRME VE YATIRIM TİCARİET ANONİM TİA		Sahibi/ŞİRKETİ						
Geldisi		Yevmiye No.	Cilt No.	Sahife No.	Sıra No.	Tarhi	Gittisi	
Cilt No.		18113	17	166		28/07/2017	Cilt No.	
Sahife No.							Sahife No.	
Sıra No.							Sıra No.	
Tarih							Tarih	

D.M.O Bazm. İşl. M6. Döner Sermaye İşletmesi tarafından basılmıştır. Blok No: 199

İli		DENİZLİ		Türkiye Cumhuriyeti		Fotoğraf		
İlçesi		MERKEZEFENDİ		Türkiye Cumhuriyeti		Fotoğraf		
Mahallesi		KAYAKÖY (BOZBURUN)		Türkiye Cumhuriyeti		Fotoğraf		
Köyü		KAYAKÖY (BOZBURUN)		Türkiye Cumhuriyeti		Fotoğraf		
Sokağı				Türkiye Cumhuriyeti		Fotoğraf		
Mevkii				Türkiye Cumhuriyeti		Fotoğraf		
Pafta No.		Ada No.	Parsel No.	Niteligi		Yüzölçümü		
m22a1743a		556	10	Arsa		ha	m ² dm ²	
Sınırı		Planodadır						
KAT MÜLKİYETİ		KAT İRTİFAKI		DEVRE MÜLK				
Satış Bedeli		Niteligi		Arsa Payı		Blok No.	Kat No.	Bağimsiz Blm. No.
0,00		Mükem		2490000		72-	29	283
Kat İrtifakı Tesisi İşletiminde.		YON PLANI : Yönetim Planı : 20/07/2017						
Edinme Sebebi								
BATTORGE GAYRİMENKUL GELİŞTİRME VE YATIRIM TİCARİET ANONİM TİA		Sahibi/ŞİRKETİ						
Geldisi		Yevmiye No.	Cilt No.	Sahife No.	Sıra No.	Tarhi	Gittisi	
Cilt No.		18113	17	166		28/07/2017	Cilt No.	
Sahife No.							Sahife No.	
Sıra No.							Sıra No.	
Tarih							Tarih	

D.M.O Bazm. İşl. M6. Döner Sermaye İşletmesi tarafından basılmıştır. Blok No: 199

A1 Blok



ENERJİ KİMLİK BELGESİ

Binanın

Tipi : Apartman

İnşaat Yılı :

Kapalı Kullanma Alanı : 6.304,80

Ada, Parseli : 556 /M22A17D1A1B1C /2

Adresi : KAYALAR MAH.MENDERES BULVARI NO:185/ 1-A Merkezefendi/DENİZ

Bina Sahibinin

Adı Soyadı : SELMAN ÇELİK - BATI EGE GAYRİMENKUL GELİSTİRME VE YATIRIM TİC. İ

Adresi : DENİZLİ OSB MAH.NEVZAT KORU CAD.DENİZ TEKSTİL A.Ş. SİTESİ NO:3 İ

Müşterek Tesisatların Sahibi (gerekiyorsa)

Adı Soyadı :

Adresi :

Binanın Resmi



Enerji Performansı

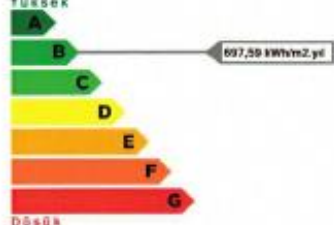

Yüksek

A

B

C

D

E

F

G

Düşük

697,59 kWh/m².yıl

Sera Gazı Emisyonu

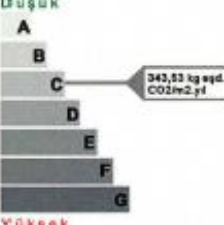

Düşük

A

B

C

D

E

F

G

Yüksek

243,53 kg eşd. CO₂/m².yıl

Yenilenebilir Enerji Kullanım Oranı

%0,00



Enerji Kullanım Alanı	Kullanılan Sistem	Yıllık Enerji Tüketimleri			Sınıfı
		Nispeti (kWh/m ² .yıl)	Birimi (kWh/m ² .yıl)	Kullanım Alanı Başına (kWh/m ² .yıl)	
TOPLAM		4.398.150,43	5.241.245,22	697,59	ABCDEF G
ISITMA	Isıtma Sistemi	3.651.348,28	3.651.348,28	579,14	ABCDEF G
SAĞLIK SICAĞI SU	Sıcak Su Sistemi, Sıcak Su Siste	126.879,51	126.879,51	20,12	ABCDEF G
SOGUTMA	Soğutma Sistemi, Soğutma Siste	544.419,03	1.284.828,92	86,35	ABCDEF G
HAVALANDIRMA		0,00	0,00	0,00	
AYDINLATMA	Kandensan, Kompakt fluores	75.503,61	178.188,51	11,98	ABCDEF G

Açıklamalar

Belgenin

Numarası : 534474C87874E

Veriliş Tarihi : 04.06.2017

Sen Geçerlilik Tarihi : 05.06.2027

Belgeyi Düzenleyen

Adı Soyadı : MEHMET SİDDİK ÇAĞIN

Firması : DENKAR MEDİKAL Teks. İns. Day. Tuk. Mal. San. İ

Oda Sicil No : MMO-20-0222

DENKAR MÜHENDİSLİK
Tic. Sekt. Day. Tuk. Mal. San. İ
Sırtakçılar Mah. 25446-04
Pazarcık/İZMİR
Merkez No: 0291*





ENERJİ KİMLİK BELGESİ



Binanın

Tipi : Apartman

İnşaat Yılı :

Kapalı Kullanma Alanı : 6.304,80

Ada, Parseli : 556/M22A17D1A1B1C /2

Adresi : KAYALAR MAH.MENDERES BULVARI NO:185/ 1-B A Merkezefendi/DENİZLİ

Bina Sahibinin

Adı Soyadı : SELMAN ÇELİK - BATI EGE GAYRİMENKUL GELİŞTİRME VE YATIRIM TİC. A.Ş.

Adresi : DENİZLİ OSB MAH.NEVZAT KÖRÜ CAD.DENİZ TEKSTİL A.Ş. SİTESİ NO:3 F-1

Müşterek Tesisatların Sahibi (gerekiyorsa)

Adı Soyadı :

Adresi :

Binanın Resmi

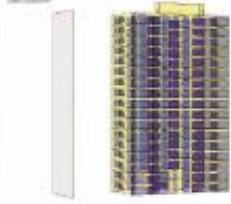

Enerji Performansı

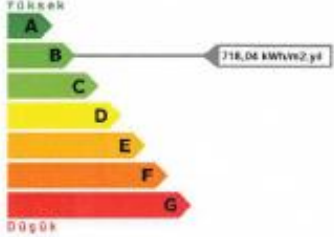

Yüksek

A

B

C

D

E

F

G

Düşük

718,04 kWh/m² yıl

Sera Gazı Emisyonu

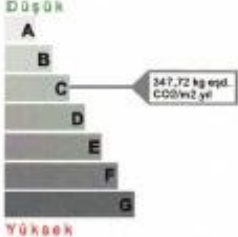

Düşük

A

B

C

D

E

F

G

Yüksek

347,72 kg eqd. CO₂/m² yıl

Yenilenebilir Enerji Kullanım Oranı

%0,00



Enerji Kullanım Alanı	Kullanılan Sistem	Yıllık Enerji Tüketimleri			Sınıf
		Isıtıl (kWh/yıl)	Bilincil (kWh/yıl)	Kullanım Alanı Başına (kWh/m ² yıl)	
TOPLAM		4.527.111,59	5.326.998,85	718,04	ABCDEF G
ISITMA	Isıtma Sistemi	3.812.079,69	3.812.079,69	604,63	ABCDEF G
SİRHİ SICAK SU	Sıcak Su Sistemi, Sıcak Su Siste	126.879,51	126.879,51	20,12	ABCDEF G
SOĞUTMA	Soğutma Sistemi, Soğutma Siste	512.648,79	1.209.851,14	81,31	ABCDEF G
HAVALANDIRMA		0,00	0,00	0,00	
AYDINLATMA	Fluoresan, Kompakt fluores	75.503,61	178.188,51	11,98	ABCDEF G

Açıklamalar

DENKAR MÜHÜRÜ

İng. Tels. Day. Tük. Mat. Gen. Ve Tic. Ş.Ş.İ.

Berkayalar Mah. 1000 Sk. No:3 Çiğliçe

Panizade No: 2020-2074-04

Mersis No: 08900027500001



Belgenin

Numarası : 534328E80E65F

Veriliş Tarihi : 05.06.2017

Son Geçerlilik Tarihi : 06.06.2027

Belgeyi Düzenleyenin

Adı Soyadı : MEHMET SİDDİK ÇAĞIN

Firması : DENKAR MEDİKAL Tels. İns. Day. Tük. Mat. San. V

Oda Sicil No : MMO-20-0222



ENERJİ KİMLİK BELGESİ

Binanın

Tipi : Apartman

İnşaat Yılı :

Kapalı Kullanma Alanı : 6.304,80

Ada, Parseli : 556 / M22A17D1A1B1C /2

Adresi : KAYALAR MAH.MENDERES BULVARI NO:185/ 1-B B Merkezefendi/DENİZLİ

Bina Sahibinin

Adı Soyadı : SELMAN ÇELİK - BATI EGE GAYRİMENKUL GELİŞTİRME VE YATIRIM TİC. A.Ş.

Adresi : DENİZLİ OSB MAH.NEVZAT KORU CAD.DENİZ TEKSTİL A.Ş. SİTESİ NO:3 FASE 1

Müşterek Tesisatların Sahibi (gerekliyse)

Adı Soyadı :

Adresi :

Binanın Resmi

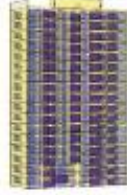

Enerji Performansı

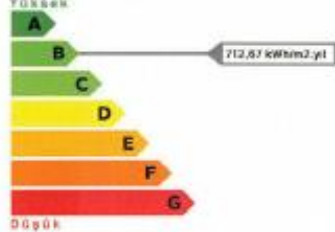

712,67 kWh/m².yıl

Sera Gazı Emisyonu

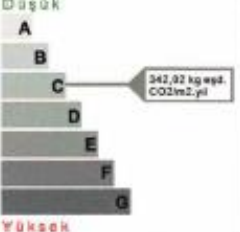

342,92 kg eqst. CO2/m².yıl

Yenilenebilir Enerji Kullanım Oranı

%0,00



Enerji Kullanım Alanı	Kullanılan Sistem	Yıllık Enerji Tüketimleri			Sınıf
		Isıl (kWh/yıl)	Elektrik (kWh/yıl)	Kullanım Alanı Başına (kWh/m ² .yıl)	
TOPLAM	-	4.493.232,45	5.276.190,45	712,67	ABCDEF G
ISITMA	Isıtma Sistemi	3.790.648,53	3.790.648,53	601,23	ABCDEF G
SIRHI SICAK SU	Sıcak Su Sistemi, Sıcak Su Siste	126.879,51	126.879,51	20,12	ABCDEF G
SOĞUTMA	Isıtma Sistemi, Soğutma Siste	500.200,80	1.180.473,90	79,34	ABCDEF G
HAVALANDIRMA		0,00	0,00	0,00	
AYDINLATMA	Fluoresan, Kompakt flores	75.503,61	178.188,51	11,98	ABCDEF G

Açıklamalar

DENKAR MÜHÜRÜ

İnş. Tekn. Dey. Tük. Mal. San. Ve Tic. A.Ş.

Sırakaplar Mah. 1905 Ss. No:3 Kat:105

Pamukkale Y.D. 26200-021105

Bersis No: 02630527004014

Belgenin

Numarası : 5343C5CB9EC16

Veriliş Tarihi : 05.06.2017

Son Geçerlilik Tarihi : 06.06.2027

Belgeyi Düzenleyenin

Adı Soyadı : MEHMET SİDDİK ÇAĞIN

Firması : DENKAR MEDİKAL Tekn. İns. Dey. Tuk. Mal. San. V

Oda Sicil No : MMO-20-0222



ENERJİ KİMLİK BELGESİ



Binanın

Tipi : Apartman

İnşaat Yılı :

Kapalı Kullanma Alanı : 4.402,80

Ada, Parseli : 556 /M22A17D1A1B1C/2

Adresi : KAYALAR MAH.MENDERES BULVARI NO:185/2-B Merkezefendi/DENİZLİ

Bina Sahibinin

Adı Soyadı : SELMAN ÇELİK - BATI EGE GAYRİMENKUL GELİŞTİRME VE YATIRIM TİC. A.Ş.

Adresi : DENİZLİ OSB MAH.NEVZAT KORU CAD.DENİZ TERSTİL A.Ş. SİTESİ NO:3 F

Müşterek Tesisatların Sahibi (gerekirse)

Adı Soyadı :

Adresi :

Binanın Resmi

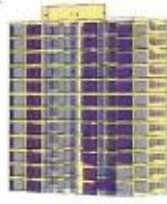

Enerji Performansı

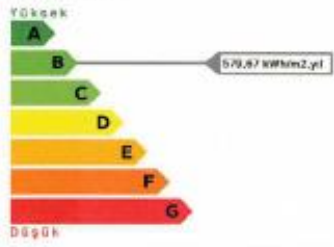

Sera Gazı Emisyonu

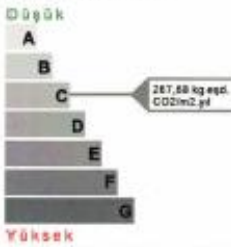

Yenilenebilir Enerji Kullanım Oranı

%0,00



Enerji Kullanım Alanı	Kullanılan Sistem	Yıllık Enerji Tüketimleri			Sınıfı
		Isıtma (kWh/yıl)	Sıvı Soğutma (kWh/yıl)	Yalıtım Alanı Başına (kWh/m2.yıl)	
TOPLAM		2.552.184,71	3.079.659,80	579,67	ABCDEF G
ISITMA	Isıtma Sistemi	2.076.540,81	2.076.540,81	471,64	ABCDEF G
SİHİ SICAĞI SU	Sıcak Su Sistemi, Sıcak Su Siste	87.794,56	87.794,56	19,94	ABCDEF G
SOĞUTMA	Soğutma Sistemi, Soğutma Siste	334.412,34	789.213,12	75,95	ABCDEF G
HAVALANDIRMA		0,00	0,00	0,00	
AYDINLATMA	Kandemir, Kompakt Flores	53.436,99	126.111,30	12,14	ABCDEF G

Açıklamalar

Belgenin

Numarası : 5348DECC5E3CC

Veriliş Tarihi : 04.06.2017

Son Geçerlilik Tarihi : 05.06.2027

Belgeyi Düzenleyenin

Adı Soyadı : MEHMET SİDİK ÇAĞIN

Firması : DENKAR MEDİKAL Teks. İns. Day. Tuk. Mal. San. V

Oda Sicil No : MMO-20-0222

DENKAR MÜHÜRÜ
İns. Day. Tuk. Mal. San. V Tic. Ltd. Şti.
Sarıkapılar Mah. 1566 Sk. No:3 Denizli
Tic Sicil No: 2020 5271 00
Mersis No: 082600275000014





LOTUS



2023/762



BATI EGE
GAYRİMENKUL



ENERJİ KİMLİK BELGESİ

33 012

Binanın

Tipi : Apartman

İnşaat Yılı :

Kapalı Kullanma Alanı : 4.402,80

Ada, Parseli : 556/M22A17D1A1B1C / 2

Adresi : KAYALAR MAH.MENDERES BULVARI NO:185/3-B Merkezefendi/DENİZLİ

Bina Sahibinin

Adı Soyadı : SELMAN ÇELİK - BATI EGE GAYRİMENKUL GELİŞTİRME VE YATIRIM TİC. A.Ş.

Adresi : DENİZLİ OSB MAH.NEVZAT KURU CAD.DENİZ TEKSTİL A.Ş. SİTESİ NO:3 F

Müşterek Tesisatların Sahibi (gereklyse)

Adı Soyadı :

Adresi :

Binanın Resmi



Enerji Performansı

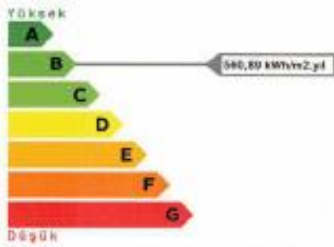

Sera Gazı Emisyonu



Yenilenebilir Enerji Kullanım Oranı

%0,00



Enerji Kullanım Alanı	Kullanılan Sistem	Yıllık Enerji Tüketimleri			Sınıfı
		Isıl (kWh/yıl)	Elektrik (kWh/yıl)	Kullanım Alanı Başına (kWh/m2.yıl)	
TOPLAM		2.469.491,69	3.050.856,15	560,89	ABCDEF G
ISITMA	Isıtma Sistemi	1.954.223,25	1.954.223,25	443,86	ABCDEF G
SİHİ SIKAK SU	Sıcak Su Sistemi, Sıcak Su Sistemi	87.794,56	87.794,56	19,94	ABCDEF G
SÖĞÜTME	Sıdıtma Sistemi, Sogutma Sistemi	374.036,88	882.727,03	84,95	ABCDEF G
HAVALANDIRMA		0,00	0,00	0,00	
AYDINLATMA	Kandesan, Kompakt fluores	53.436,99	126.111,30	12,14	ABCDEF G

Açıklamalar

DENKAR MÜHÜRÜMLÜK MİMARLIK
İnş. Tekn. Day. Yük. Mül. San. Ve Tic. A.Ş.
Bereketçiler Mah. 1853 Sk. No:3 Merkez
Fon:0258 410 0926 5271 05
Merkele No: 0292022850014



Belgenin

Numarası : 534ED59CC56ED

Veriliş Tarihi : 04.06.2017

Son Geçerlilik Tarihi : 05.06.2027

Belgeyi Düzenleyenin

Adı Soyadı : MEHMET SİDDİK ÇAĞIN

Firması : DENKAR MEDİKAL Tekn. Ins. Day. Tuk. Mal.San. V

Oda Sicil Nosu : MMO-20-0222



LOTUS



2023/762



BATI
EGE
GAYRİMENKUL



ENERJİ KİMLİK BELGESİ

03 502 502 502

Binanın

Tipi : Apartman

İnşaat Yılı :

Kapalı Kullanma Alanı : 4.402,80

Ada, Parseli : 556 /M22A17D1A1B1C / 2

Adresi : KAYALAR MAH.MENDERES BULVARI NO:185/3-B Merkezefendi/DENİZLİ

Bina Sahibinin

Adı Soyadı : SELMAN ÇELİK - BATI EGE GAYRİMENKUL GELİŞTİRME VE YATIRIM TİC. A.Ş.

Adresi : DENİZLİ OSB MAH.NEVZAT KORU CAD.DENİZ TEKSTİL A.Ş. SİTESİ NO:3 F

Müşterek Tesisatların Sahibi (gereklyse)

Adı Soyadı :

Adresi :

Binanın Resmi

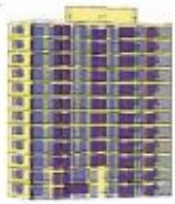

Enerji Performansı

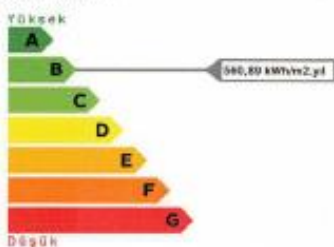

Sera Gazı Emisyonu

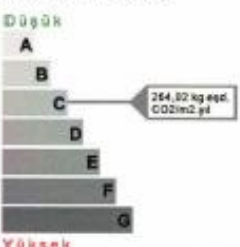

Yenilenebilir Enerji Kullanım Oranı

%0,00



Enerji Kullanım Alanı	Kullanılan Sistem	Yıllık Enerji Tüketimleri			Sınıfı
		Isıtma (kWh/yıl)	Sıhhi (kWh/yıl)	Kullanım Alanı Kayma (kWh/m2.yıl)	
TOPLAM		2.469.491,69	3.050.856,15	560,89	ABCDEF G
ISITMA	Isıtma Sistemi	1.954.223,25	1.054.223,25	443,86	ABCDEF G
SİHHİ SICAK SU	Sıcak Su Sistemi, Sıcak Su Sistemi	87.794,56	87.794,56	19,94	ABCDEF G
SÖĞÜTME	Sogutma Sistemi, Sogutma Sistemi	374.036,88	882.727,03	84,95	ABCDEF G
HAVALANDIRMA		0,00	0,00	0,00	
AYDINLATMA	Kandensatı, Kompakt floresan	53.436,99	126.111,30	12,14	ABCDEF G

Açıklamalar

DENKAR MÜHÜRÇÜLÜK MİMARLIK
İnş. Tekn. Day. Tük. Mal. San. Ve Tic. A.Ş.
Sarıkapılar Mah. 1505 Sok. No:3 Beşiktaş
Fon:0212-3221108
Mersis No: 0892021800014



Belgenin

Numarası : 534ED59CC56ED

Veriliş Tarihi : 04.06.2017

Son Geçerlilik Tarihi : 05.06.2027

Belgeyi Düzenleyenin

Adı Soyadı : MEHMET SİDDİK ÇAĞIN

Firması : DENKAR MEDİKAL Tekn. İns. Day. Tuk. Mal. San. V

Oda Sicil No : MMO-20-0222



2023/762



DİM 3106



ENERJİ KİMLİK BELGESİ

Binanın

Tipi : Apartman

İnşaat Yılı :

Kapalı Kullanma Alanı : 6.304,80

Ada, Parseli : 556/M22A17D1A1B1C /2

Adresi : KAYALAR MAH.MENDERES BULVARI NO:185/1-B A Merkezefendi/DENİZLİ

Bina Sahibinin

Adı Soyadı : SELMAN ÇELİK - BATI EGE GAYRİMENKUL GELİŞTİRME VE YATIRIM TİC. A.Ş.

Adresi : DENİZLİ OSB MAH.NEVZAT KORU CAD.DENİZ TEKSTİL A.Ş. SİTESİ NO:31

Müşterek Tesisatların Sahibi (gerekliyse)

Adı Soyadı :

Adresi :

Binanın Resmi

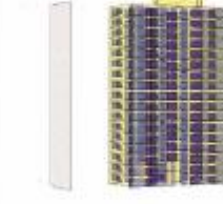

Enerji Performansı

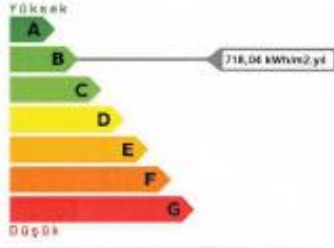

Sera Gazı Emisyonu

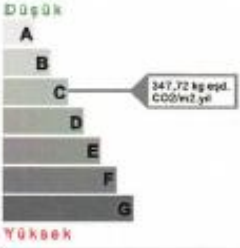

Yenilenebilir Enerji Kullanım Oranı

%0,00



Enerji Kullanım Alanı	Kullanılan Sistem	Yıllık Enerji Tüketimleri			Sınıf
		Miktar (kWh/yıl)	Dinamik (kWh/yıl)	Kullanım Alanı Başına (kWh/m2.yıl)	
TOPLAM		4.527.111,59	5.326.998,85	718,04	ABCDEF G
ISITMA	Isıtma Sistemi	3.812.079,69	3.812.079,69	604,63	ABCDEF G
SİHİRLİ SICAK SU	Sıcak Su Sistemi, Sıcak Su Sistemi	126.879,51	126.879,51	20,12	ABCDEF G
SOĞUTMA	Soğutma Sistemi, Soğutma Sistemi	512.648,79	1.209.851,14	81,31	ABCDEF G
HAVALANDIRMA		0,00	0,00	0,00	
AYDINLATMA	LED, Kompakt Floresan	75.503,61	178.188,51	11,98	ABCDEF G

Açıklamalar

DENKAR MÜHÜRÜSÜZLÜK MİMARLIĞI
İng. Taha Day. Tsk. Mh. Bn. V. Tic. Sic. No: 1885
Bankapazarı Mah. 1885 Sk. No:9 Çarşı
Pamukkale Y.D-2000 06110
Mersis No: 09280075000011



Belgenin

Numarası : S34328E80E6SF

Veriliş Tarihi : 05.06.2017

Son Geçerlilik Tarihi : 06.06.2027

Belgeyi Düzenleyen

Adı Soyadı : MEHMET SİDDİK ÇAĞIN

Firma : DENKAR MEDİKAL Tekn. İns. Day. Tuk. Mal. San. V

Oda Sicil No : MMO-20-0222



ENERJİ KİMLİK BELGESİ

MMMO-20-0222

Binanın

Tipi : Apartman

İnşaat Yılı :

Kapalı Kullanma Alanı : 6.304,80

Ada, Parseli : 556 / M22A17D1A1B1C /2

Adresi : KAYALAR MAH.MENDERES BULVARI NO:185/ 1-B B Merkezefendi/DENİZLİ

Bina Sahibinin

Adı Soyadı : SELMAN ÇELİK - BATI EGE GAYRİMENKUL GELİŞTİRME VE YATIRIM TİC. A.Ş.

Adresi : DENİZLİ OSB MAH.NEVZAT KORU CAD.DENİZ TEKSTİL A.Ş. SİTESİ NO:3 İZMİR

Müşterek Tesisatların Sahibi (gerekliyse)

Adı Soyadı :

Adresi :

Binanın Resmi

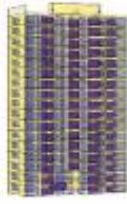

Enerji Performansı

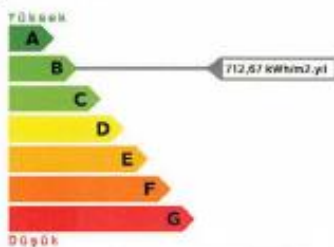

712,67 kWh/m².yıl

Sera Gazı Emisyonu

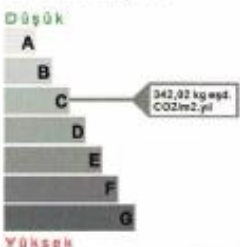

342,92 kg eq. CO2/m².yıl

Yenilenebilir Enerji Kullanım Oranı

%0,00



Enerji Kullanım Alanı	Kullanılan Sistem	Yıllık Enerji Tüketimleri			Sınıfı
		Hissal (kWh/yıl)	Bireysel (kWh/yıl)	Kullanım Alanı Başına (kWh/m ² .yıl)	
TOPLAM	-	4.493.232,45	5.276.190,45	712,67	ABCDEF G
ISITMA	Isıtma Sistemi	3.790.648,53	3.790.648,53	601,23	ABCDEF G
SİHHİ SICAK SU	Sıcak Su Sistemi, Sıcak Su Sistemi	126.879,51	126.879,51	20,12	ABCDEF G
SOĞUTMA	Sogutma Sistemi, Sogutma Sistemi	500.200,80	1.180.473,90	79,34	ABCDEF G
HAVALANDIRMA		0,00	0,00	0,00	
AYDINLATMA	Kandensan, Kompakt Floresan	75.503,61	178.188,51	11,98	ABCDEF G

Açıklamalar

DENKAR MÜHÜRÜ

İng. Tekn. Dey. Tük. Mal. San. Ve Tic. A.Ş.

Sırakapınar Mah. 1505 Sk. No:3 Kat:3

Pamukkale V.D :2020-2021/05

Merkezi No: 02920527034014

Belgenin

Numarası : 5343CSCB9EC16

Veriliş Tarihi : 05.06.2017

Son Geçerlilik Tarihi : 06.06.2027

Belgeyi Düzenleyenin

Adı Soyadı : MEHMET SİDDİK ÇAĞIN

Firması : DENKAR MEDİKAL Tekn.İns. Dey. Tuk. Mal. San. V

Oda Sicil No : MMO-20-0222

52 044



bep
TR

ENERJİ KİMLİK BELGESİ

Binanın

Tipi : Apartman

İnşaat Yılı :

Kapalı Kullanma Alanı : 4.402,80

Ada, Parseli : 536 /M22A17D1A1B1C/2

Adresi : KAYALAR MAH.MENDERES BULVARI NO:185/2-B Merkezefendi/DENİZLİ

Bina Sahibinin

Adı Soyadı : SELMAN ÇELİK - BATI EGE GAYRİMENKUL GELİŞTİRME VE YATIRIM TİC. A.Ş.

Adresi : DENİZLİ OSB MAH.NEVZAT KORU CAD.DENİZ TEKSTİL A.Ş. SİTESİ NO:31

Müşterek Tesisatların Sahibi (gerekliyse)

Adı Soyadı :

Adresi :

Binanın Resmi

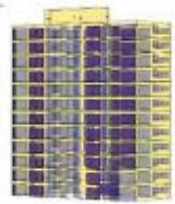

Enerji Performansı

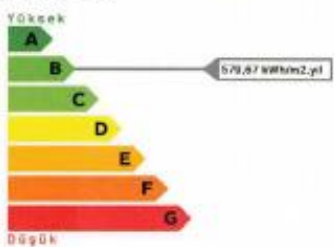

Yüksek

A

B

C

D

E

F

G

Düşük

579,67 kWh/m2.yıl

Sera Gazı Emisyonu

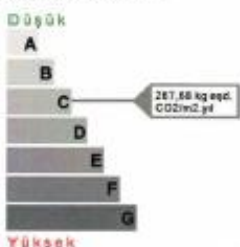

Düşük

A

B

C

D

E

F

G

Yüksek

287,68 kg eq. CO2/m2.yıl

Yenilenebilir Enerji Kullanım Oranı

%0,00



Enerji Kullanım Alanı	Kullanılan Sistem	Yıllık Enerji Tüketimleri			Sınıf
		Mbwh (MWh/yıl)	Birimsel (kWh/yıl)	Bellirilen Alan Başına (kWh/m2.yıl)	
TOPLAM		2.552.184,71	3.079.659,80	579,67	ABCDEF G
ISITMA	Isıtma Sistemi	2.076.540,81	2.076.540,81	471,64	ABCDEF G
SİHİH SICAK SU	Sıcak Su Sistemi, Sıcak Su Siste	87.794,56	87.794,56	19,94	ABCDEF G
SOĞUTMA	utma Sistemi, Soğutma Siste	334.412,34	789.213,12	75,95	ABCDEF G
HAVALANDIRMA		0,00	0,00	0,00	
AYDINLATMA	lambadları, Kompakt fluores	53.436,99	126.111,30	12,14	ABCDEF G

Açıklamalar

Belgenin

Numarası : S348DECCSE3CC

Veriliş Tarihi : 04.06.2017

Son Geçerlilik Tarihi : 05.06.2027

Belgeyi Düzenleyenin

Adı Soyadı : MEHMET SİDDİK ÇAĞIN

Firması : DENKAR MEDİKAL Tekn. İns. Day. Tuk. Mal. San. V

Oda Sicil No : MMO-20-0222

DENKAR MÜHÜRÜ

İns. Day. Tuk. Mal. San. V Tic. Ltd. Şti.

Sıra No: 1506/2017, Hacı Ömer

Panayirleri Yolu No: 3520/5271/20

Merkezi No: 030800275050014





LOTUS



2023/762



BATI
EGE
GAYRİMENKUL

187



ENERJİ KİMLİK BELGESİ

03 010

Binanın

Tipi : Apartman

İnşaat Yılı :

Kapalı Kullanma Alanı : 4.402,80

Ada, Parseli : 556 /M22A17D1A1B1C / 2

Adresi : KAYALAR MAH.MENDERES BULVARI NO:185/3-B Merkezefendi/DENİZLİ

Bina Sahibinin

Adı Soyadı : SELMAN ÇELİK - BATI EGE GAYRİMENKUL GEÜSTİRME VE YATIRIM TIC.Ş.

Adresi : DENİZLİ OSB MAH.NEVZAT KORU CAD.DENİZ TEKSTİL A.Ş. SİTESİ NO:3

Müşterek Tesisatların Sahibi (gereklyse)

Adı Soyadı :

Adresi :

Binanın Resmi



Enerji Performansı

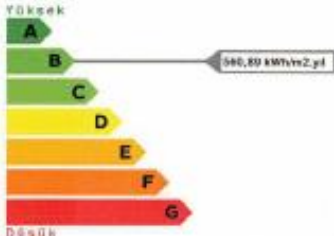

Düşük

Sera Gazı Emisyonu



Düşük

Yüksek

Yenilenebilir Enerji Kullanım Oranı

%0,00



Enerji Kullanım Alanı	Kullanılan Sistem	Yıllık Enerji Tüketimleri			Sınıfı
		Isıtma (kWh/yıl)	Bilgilendirme (kWh/yıl)	Yenilenebilir Enerji (kWh/yıl)	
TOPLAM		2.469.491,69	3.050.856,15	560,89	ABCDEF G
ISITMA	Isıtma Sistemi	1.954.223,25	1.954.223,25	443,86	ABCDEF G
SİHİİ SİCAK SU	Sıcak Su Sistemi, Sıcak Su Sistemi	87.794,56	87.794,56	19,94	ABCDEF G
SOGUTMA	Sogutma Sistemi, Sogutma Sistemi	374.036,88	882.727,03	84,95	ABCDEF G
HAVALANDIRMA		0,00	0,00	0,00	
AYDINLATMA	Kandensan, Kompakt floresan	53.436,99	126.111,30	12,14	ABCDEF G

Açıklamalar

Belgenin

Numarası : S34ED59CC56ED

Veriliş Tarihi : 04.06.2017

Son Geçerlilik Tarihi : 05.06.2027

Belgeyi Düzenleyenin

Adı Soyadı : MEHMET SİDDİK ÇAĞIN

Firması : DENKAR MEDİKAL Teks. İns. Day. Tuk. Mal. San. V

Öde Sicil No : MMO-20-0222

DENKAR MÖNBEHOBALIK İNŞAATLARI
İnş. Teks. Day. Tuk. Mal. San. V. Tic. Sic. No: 270927
Berkayalar Mah. 1500 Sk. No: 3/3 06100
Fon: 0224 241 4341-4342-4343
Mersis No: 029200292000014





LOTUS



2023/762



BATI EGE
GAYRİMENKUL

03 010



ENERJİ KİMLİK BELGESİ

Binanın
Tipi : Apartman
İnşaat Yılı :
Kapalı Kullanma Alanı : 4.402,80
Ada, Parseli : 556 /M22A17D1A1B1C / 2
Adresi : KAYALAR MAH.MENDERES BULVARI NO:185/3-B Merkezefendi/DENİZLİ
Bina Sahibinin
Adı Soyadı : SELMAN ÇELİK - BATI EGE GAYRİMENKUL GEÜSTİRME VE YATIRIM TIC.,
Adresi : DENİZLİ OSB MAH.NEVZAT KORU CAD.DENİZ TEKSTİL A.S. SİTESİ NO:3
Müşterek Tesisatların Sahibi (gereklyse)
Adı Soyadı :
Adresi :

Binanın Resmi

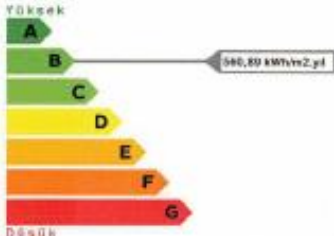
Enerji Performansı



560,89 kWh/m².yıl

Sera Gazı Emisyonu

264,82 kg eq. CO2/m².yıl

Yenilenebilir Enerji Kullanım Oranı

%0,00



Enerji Kullanım Alanı	Kullanılan Sistem	Yıllık Enerji Tüketimleri			Sınıfı
		Isıtma (kWh/yıl)	Bilgi (kWh/yıl)	Yenilenebilir Enerji (kWh/yıl)	
TOPLAM		2.469.491,69	3.050.856,15	560,89	ABCDEF G
ISITMA	Isıtma Sistemi	1.954.223,25	1.954.223,25	443,86	ABCDEF G
SİHİİ SIKAK SU	Sıkak Su Sistemi, Sıkak Su Siste	87.794,56	87.794,56	19,94	ABCDEF G
SOGUTMA	utma Sistemi, Sogutma Siste	374.036,88	882.727,03	84,95	ABCDEF G
HAVALANDIRMA		0,00	0,00	0,00	
AYDINLATMA	kandesanı, Kompakt fluores	53.436,99	126.111,30	12,14	ABCDEF G

Açıklamalar



DENKAR MÖNİNDÖBLİK İNŞAARL.
İnş. Tels. Day. Yuk. Mal. San. Ve Tic. L. Ş.
Berkapılar Mah. 1503 Sk. No:3 Kat:2
Fon:02622414300-02622414301
Merkele No: 02920529500014

Belgenin
Numarası : S34ED59CC56ED
Veriliş Tarihi : 04.06.2017
Son Geçerlilik Tarihi : 05.06.2027

Belgeyi Düzenleyenin
Adı Soyadı : MEHMET SİDDİK ÇAĞIN
Firması : DENKAR MEDİKAL Tels. İns. Day. Tuk. Mal. San. V
Oda Sicil Nosu : MMO-20-0222



ENERJİ KİMLİK BELGESİ

Binanın

Tipi : Apartman

İnşaat Yılı :

Kapalı Kullanma Alanı : 4.498,60

Ada, Parseli : 556 / M22A17D1A1B1C / 2

Adresi : KAYALAR MAHALLESİ MENDERES BULVARI N:O:185 / 2 D Merkezefendi/

Bina Sahibinin

Adı Soyadı : SELMAN ÇELİK - BATI EGE GAYRİMENKUL GELİŞTİRME VE YATIRIM TİC. A.Ş.

Adresi : DENİZLİ OSB MAHALLESİ NEVZAT KORU CAD. DENİZ TEKSTİL A.Ş. SİTESİ

Müşterek Tesisatların Sahibi (gerektiğinde)

Adı Soyadı :

Adresi :

Binanın Resmi

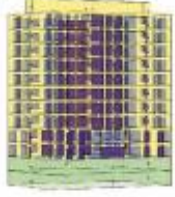

Enerji Performansı

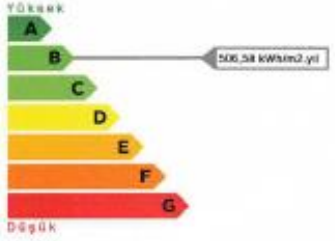

Sera Gazı Emisyonu

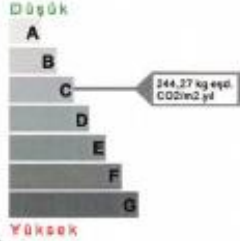

Yenilenebilir Enerji Kullanım Oranı

%0,00



Enerji Kullanım Alanı	Kullanılan Sistem	Yıllık Enerji Tüketimleri			Sınıf
		Mbwh (kWh/yıl)	Birimi (kWh/yıl)	Kalorifer Alanı Başına (kWh/m2.yıl)	
TOPLAM		2.278.917,90	2.746.463,20	506,58	ABCDEF G
ISITMA	Isıtma Sistemi	1.862.851,83	1.862.851,83	414,10	ABCDEF G
SİHİE SICAK SU	Sıcak Su Sistemi, Sıcak Su Siste	72.282,76	72.282,76	16,07	ABCDEF G
SOĞUTMA	Isıtma Sistemi, Soğutma Siste	270.068,89	637.362,58	60,03	ABCDEF G
HAVALANDIRMA		0,00	0,00	0,00	
AYDINLATMA	Kandesan, Kompakt fluores	73.714,42	173.966,04	16,39	ABCDEF G

Açıklamalar

Belgenin

Numarası : 534ED1085A013

Veriliş Tarihi : 30.05.2017

Son Geçerlilik Tarihi : 31.05.2027

Belgeyi Düzenleyenin

Adı Soyadı : MEHMET SİDDİK ÇAĞIN

Firması : DENKAR MEDİKAL Teks.İns. Day. Tuk. Mal. San. V

Oda Sicil No : MMO-20-0222

DENKAR MÜHÜRÜSÜZLÜK MÜHÜRÜ
İns. Tük. Day. Tük. Mal. San. V
Berkayalar Mah. 55550. Sok. No: 185
Pamukkale, 07010 02711
Merkezi No: 0282032750001



LOTUS



2023/762



BATEGE
GAYRİMENKUL



ENERJİ KİMLİK BELGESİ

Binanın

Tipi : Apartman

İnşaat Yılı :

Kapalı Kullanma Alanı : 4.958,60

Ada, Parseli : 556/M22A17D1A1B1C/2

Adresi : KAYALAR MAHALLESİ MENDERES BULVARI NO:185 / 3-D Merkezefendi

Bina Sahibinin

Adı Soyadı : SELMAN ÇELİK - BATI EGE GAYRİMENKUL GELİŞTİRME VE YATIRIM TİC. A.Ş.

Adresi : DENİZLİ OSB MAHALLESİ NEVZAT KORU CAD. DENİZ TEKSTİL A.Ş. SİTESİ

Müşterek Tesisatların Sahibi (gerekliyse)

Adı Soyadı :

Adresi :

Binanın Resmi



Enerji Performansı

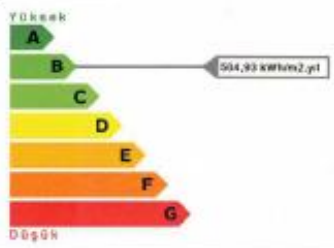

Sera Gazı Emisyonu

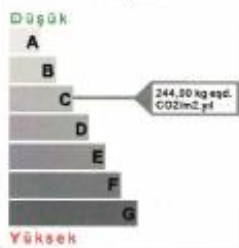

Yenilenebilir Enerji Kullanım Oranı

%0,00



Enerji Kullanım Alanı	Kullanılan Sistem	Yıllık Enerji Tüketimleri			Sınıfı
		Mbuh (kWh/yıl)	Elektrik (kWh/yıl)	Kullanım Alanı Başına (kWh/m2.yıl)	
TOPLAM		2.271.494,55	2.733.199,96	504,93	A B C D E F G
ISITMA	Isıtma Sistemi	1.859.722,52	1.859.722,52	413,40	A B C D E F G
SİHİ SICAK SU	Sıcak Su Sistemi, Sıcak Su Siste	72.282,76	72.282,76	16,07	A B C D E F G
SÖĞÜTMA	Isıtma Sistemi, Soğutma Siste	270.068,89	637.362,58	60,03	A B C D E F G
HAVALANDIRMA		0,00	0,00	0,00	
AYDINLATMA	Kandesaın, Kompakt fluores	69.420,38	163.832,09	15,43	A B C D E F G

Açıklamalar



Belgenin

Nomarası : 53406B785CC91

Veriliş Tarihi : 30.05.2017

Son Geçerlilik Tarihi : 31.05.2027

Belgeyi Düzenleyenin

Adı Soyadı : MEHMET SİDDİK ÇAGIN

Firması : DENKAR MEDİKAL Tekn. İns. Day. Tük. Mal. San. V

Oda Sicil No : MMO-20-0222



LOTUS



2023/762



BATI
EGE
GAYRİMENKUL

191



ENERJİ KİMLİK BELGESİ

Binanın

Tipi : Apartman

İnşaat Yılı :

Kapalı Kullanım Alanı : 4.925,26

Ada, Parseli : 556 /M22A17D1A1B1C / 2

Adresi : KAYALAR MAHALLESİ MENDERES BULVARI NO:185 / 4 D Merkezefendi/

Bina Sahibinin

Adı Soyadı : SELMAN ÇELİK - BATI EGE GAYRİMENKUL GELİŞTİRME VE YATIRIM TİC. Ş.

Adresi : DENİZLİ OSB MAHALLESİ NEVZAT KÖYÜ CAD. DENİZ TEKSTİL A.Ş. SİTESİ

Müşterek Tesisatların Sahibi (gerekliyse)

Adı Soyadı :

Adresi :

Binanın Resmi

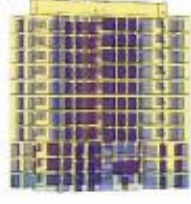

Enerji Performansı

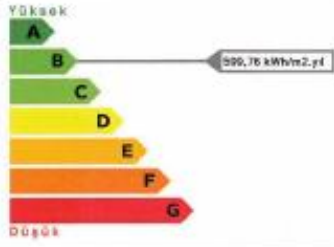

Yüksek

Düşük

Sera Gazı Emisyonu

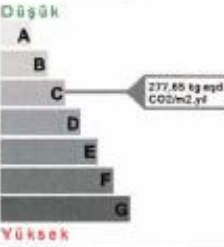

Düşük

Yüksek

Yenilenebilir Enerji Kullanım Oranı

%0,00



Enerji Kullanım Alanı	Kullanılan Sistem	Yıllık Enerji Tüketimleri			Sınıf
		Toplam (kWh/yıl)	Dış Enerji (kWh/yıl)	Kullanım Alanı Başına (kWh/m2.yıl)	
TOPLAM		2.953.951,79	3.480.391,10	599,76	ABCDEFG
ISITMA	Isıtma Sistemi	2.480.868,27	2.480.868,27	503,70	ABCDEFG
SİRHİ SICAK SU	Sıcak Su Sistemi, Sıcak Su Sistemi	85.995,79	85.995,79	17,46	ABCDEFG
SOGUTMA	Sogutma Sistemi, Sogutma Sistemi	317.667,35	749.694,95	64,50	ABCDEFG
HAVALANDIRMA		0,00	0,00	0,00	
AYDINLATMA	Kandensan, Kompakt floresan	69.420,38	163.832,09	14,10	ABCDEFG

Açıklamalar

DENKAR MÜHÜRCELİK HİZMETLERİ
İng. Tekn. Day. Tük. Mal. San. Ve Tic. Ltd.Şti.
Sarıkapılar Mah. 1885 Sk. No:11 Denizli
Pamukkale Y.D. 29200 8371 05
İsveç No: 0292002730550134



Belgenin

Numarası : 5346DEA31A835

Veriliş Tarihi : 04.06.2017

Son Geçerlilik Tarihi : 05.06.2027

Belgeyi Düzenleyenin

Adı Soyadı : MEHMET SİDDİK ÇAĞIN

Firması : DENKAR MEDİKAL Tekn. İns. Day. Tük. Mal. San. V

Oda Sicil No : MMO-20-0222

BY 1302



ENERJİ KİMLİK BELGESİ

Binanın

Tipi : Apartman
İnşaat Yılı :
Kapalı Kullanma Alanı : 4.925,26
Ada, Parseli : 556 / M22A17D1A1B1C / 2
Adresi : KAYALAR MAHALLESİ MENDERES BULVARI NO:185 / 5 D Merkezefendi/
Bina Sahibinin
Adı Soyadı : SELMAN ÇELİK - BATI EGE GAYRİMENKUL GELİŞTİRME VE YATIRIM TİC. A.Ş.
Adresi : DENİZLİ OSB MAHALLESİ NEVZAT KÖRÜ CAD. DENİZ TEKSTİL A.Ş. SİTESİ
Müşterek Tesisatların Sahibi (gerektiğinde)
Adı Soyadı :
Adresi :

Binanın Resmi

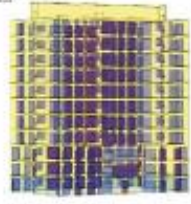

Enerji Performansı

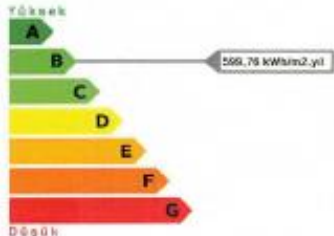

Sera Gazı Emisyonu



Yenilenebilir Enerji Kullanım Oranı

%0,00



Enerji Kullanım Alanı	Kullanılan Sistem	Yıllık Enerji Tüketimleri			Sınıfı
		Neti (kWh/yıl)	Brütü (kWh/yıl)	Kullanım Alanı Başına (kWh/m2.yıl)	
TOPLAM		2.953.973,35	3.480.412,67	599,76	ABCDEF G
ISITMA	Isıtma Sistemi	2.480.889,83	2.480.889,83	503,71	ABCDEF G
SİHİR SICAK SU	Sıcak Su Sistemi, Sıcak Su Sistemi	85.995,79	85.995,79	17,40	ABCDEF G
SOĞUTMA	Sogutma Sistemi, Sogutma Sistemi	317.667,35	749.694,95	64,50	ABCDEF G
HAVALANDIRMA		0,00	0,00	0,00	
AYDINLATMA	Kandensan, Kompakt Floresan	69.420,38	163.832,09	14,10	ABCDEF G

Açıklamalar

DENKAR MÜHÜRÇÜLÜK MİMARLIĞI
İnş. Tekn. Day. Yönl. Müh. San. Ve Tic. Şirk.
Berkayalar Mah. 1505 Sk. No:20/20
Pamukkale İLİ-20200-5071 05
Mersis No: 08020227500014

Belgenin

Numarası : S34C935419E30
Veriliş Tarihi : 04.06.2017
Son Geçerlilik Tarihi : 05.06.2027

Belgeyi Düzenleyenin

Adı Soyadı : MEHMET SİDDİK ÇAĞIN
Firması : DENKAR MEDİKAL Tekn. İns. Day. Tuk. Mal. San. V
Oda Sicil No : MMO-20-0222

D1 Blok



ENERJİ KİMLİK BELGESİ

Binanın

Tipi : Apartman
İnşaat Yılı :
Kapalı Kullanma Alanı : 4.498,60
Ada, Parsel : 556 /M22A17D1A1B1C/2
Adresi : KAYALAR MAHALLESİ MENDERES BULVARI NO:185 / 1D Merkezefendi/Ü
Bina Sahibinin
Adı Soyadı : SELMAN ÇELİK - BATI EGE GAYRİMENKUL GELİSTİRME VE YATIRIM TİC. A.
Adresi : DENİZLİ OSB MAHALLESİ NEVZAT KORU CAD. DENİZ TEKSTİL A.Ş. SİTESİ
Müşterek Tesisatların Sahibi (gerekliyse)
Adı Soyadı :
Adresi :

Binanın Resmi

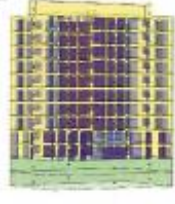

Enerji Performansı

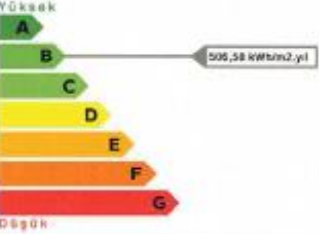

Yüksek
A
B
C
D
E
F
G
Düşük

506,58 kWh/m2.yıl

Sera Gazı Emisyonu

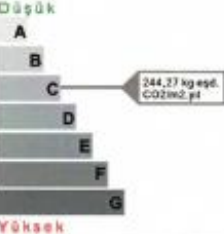

Düşük
A
B
C
D
E
F
G
Yüksek

244,27 kg eşd. CO2/m2.yıl

Yenilenebilir Enerji Kullanım Oranı

%0,00



Enerji Kullanım Alanı	Kullanılan Sistem	Yıllık Enerji Tüketimleri			Sınıfı
		Muhaf (kWh/yıl)	Bilgi (kWh/yıl)	Kullanım Alanı Başına (kWh/m2.yıl)	
TOPLAM		2.278.917,90	2.746.463,20	506,58	ABCDEF G
ISITMA	Isıtma Sistemi	1.862.851,83	1.862.851,83	414,10	ABCDEF G
SİHİHİ SICAK SU	Sıcak Su Sistemi, Sıcak Su Siste	72.282,76	72.282,76	16,07	ABCDEF G
SOĞUTMA	Isıtma Sistemi, Soğutma Siste	270.068,89	637.362,58	60,03	ABCDEF G
HAVALANDIRMA		0,00	0,00	0,00	
AYDINLATMA	Lüminesans, Kompakt flores	73.714,42	173.966,04	16,39	ABCDEF G

Açıklamalar

DENKAR MÜHÜRÇÜLÜK MİMARL.
İnş. Yuku. Day. Tük. Mal. San. Ve Tic. Ltd. Şti.
Sarıkapılar Mah. 1565 Sk. No:2 Düzce
Pamuközü/İzmir V.D:0202 5233 35
Merkezi No: 0202032754900015



Belgenin

Numarası : 5346E500CSBF1
Veriliş Tarihi : 30.05.2017
Son Geçerlilik Tarihi : 31.05.2027

Belgeyi Düzenleyenin

Adı Soyadı : MEHMET SİDDİK ÇAĞIN
Firması : DENKAR MEDİKAL Teks.İns. Day. Tük. Mal. San. V
Oda Sicil No: MMO-20-0223

p3 blok



ENERJİ KİMLİK BELGESİ

Binanın
Tipi : Apartman
İnşaat Yılı :
Kapalı Kullanma Alanı : 4.498,60
Ada, Parseli : 556/M22A17D1A1B1C/2
Adresi : KAYALAR MAHALLESİ MENDERES BULVARI NO:185 /3-D Merkezefendi
Bina Sahibinin
Adı Soyadı : SELMAN ÇELİK - BATI EGE GAYRİMENKUL GELİŞTİRME VE YATIRIM TİC. A.
Adresi : DENİZLİ OSB MAHALLESİ NEVZAT KORU CAD. DENİZ TEKSTİL A.Ş. SİTESİ
Müşterek Tesisatların Sahibi (gerekliyse)
Adı Soyadı :
Adresi :

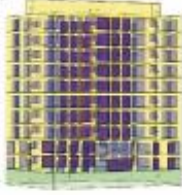
Binanın Resmi

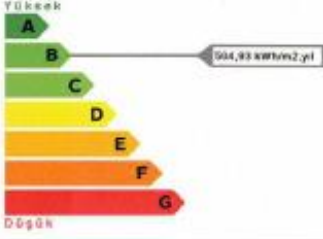
Enerji Performansı



Düşük

Sera Gazı Emisyonu

Yüksek

Yenilenebilir Enerji Kullanım Oranı

%0,00



Enerji Kullanım Alanı	Kullanılan Sistem	Yıllık Enerji Tüketimleri			Sınıfı
		Mbuh (kWh/yıl)	Sıcak (kWh/yıl)	Kalorifer Alanı Başına (kWh/m2.yıl)	
TOPLAM		2.271.494,55	2.733.199,96	504,93	ABCDEF G
ISITMA	Isıtma Sistemi	1.859.722,52	1.859.722,52	413,40	ABCDEF G
SİHHE SICAK SU	Sıcak Su Sistemi, Sıcak Su Siste	72.282,76	72.282,76	16,07	ABCDEF G
SOĞUTMA	Isıtma Sistemi, Soğutma Siste	270.068,89	637.362,58	60,03	ABCDEF G
HAVALANDIRMA		0,00	0,00	0,00	
AYDINLATMA	Kandesan, Kompakt fluores	69.420,38	163.832,09	15,43	ABCDEF G

Açıklamalar



DENKAR MÜHÜRÇÜLÜK MİMARLIK
İnş. Tiyat. Day. Tık. Yat. San. ve Tic. A.Ş.
Baskapılar Mah. 1504 Sok. No:3 Etiler
Pendik/İstanbul 34290 SEF/05
Mersis No: 08290427500014

Belgenin
Numarası : 534068785CC9I
Veriliş Tarihi : 30.05.2017
Son Geçerlilik Tarihi : 31.05.2027

Belgeyi Düzenleyenin
Adı Soyadı : MEHMET SİDDİK ÇAGIN
Firması : DENKAR MEDİKAL Tekn. İrs. Day. Tık. Mal. San. V
Oda Sicil Nosu : MMO-20-0222

04 0002



ENERJİ KİMLİK BELGESİ

Binanın

Tipi : Apartman

İnşaat Yılı :

Kapalı Kullanma Alanı : 4.925,26

Ada, Parseli : 556 /M22A17D1A1B1C / 2

Adresi : KAYALAR MAHALLESİ MENDERES BULVARI NO:185 / 4 D Merkezefendi/

Bina Sahibinin

Adı Soyadı : SELMAN ÇELİK - BATI EGE GAYRİMENKUL GELİSTİRME VE YATIRIM TIC. A.Ş.

Adresi : DENİZLİ OSB MAHALLESİ NEVZAT KÖRÜ CAD. DENİZ TEKSTİL A.Ş. SİTESİ

Müşterek Tesisatların Sahibi (gerekliyse)

Adı Soyadı :

Adresi :

Binanın Resmi

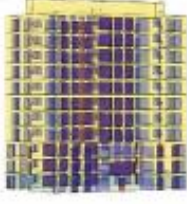

Enerji Performansı

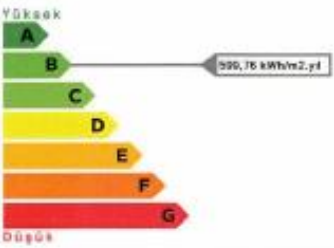

Yüksek

A

B

C

D

E

F

G

Düşük

590,76 kWh/m².yıl

Sera Gazı Emisyonu

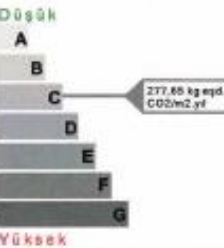

Düşük

A

B

C

D

E

F

G

Yüksek

277,85 kg eq CO₂/m².yıl

Yenilenebilir Enerji Kullanım Oranı

%0,00



Enerji Kullanım Alanı	Kullanılan Sistem	Yıllık Enerji Tüketimleri			Sınıfı
		Toplam (kWh/yıl)	Binacılı (kWh/yıl)	Kullanım Alanı Başına (kWh/m ² .yıl)	
TOPLAM		2.953.951,79	3.480.391,10	599,76	ABCDEF G
ISITMA	Isıtma Sistemi	2.480.868,27	2.480.868,27	503,70	ABCDEF G
SIRHI SICAK SU	Sıcak Su Sistemi, Sıcak Su Sistemi	85.995,79	85.995,79	17,46	ABCDEF G
SOGUTMA	Soğutma Sistemi, Soğutma Sistemi	317.667,35	749.694,95	64,50	ABCDEF G
HAVALANDIRMA		0,00	0,00	0,00	
AYDINLATMA	Kandensan, Kompakt Floresan	69.420,38	163.832,09	14,10	ABCDEF G

Açıklamalar

DENKAR MÜHÜRÜ

İnş. Yatırı. Day. Yön. Mal. San. Ve Tic. Ltd. Şti.

Sarıkapılar Mah. 1585 Sk. No:9 Denizli

Faahizade V.D. 2920 5075 05

Merkezi No: 029205275656334



Belgenin

Numarası : 5346DEA31A835

Veriliş Tarihi : 04.06.2017

Son Geçerlilik Tarihi : 05.06.2027

Belgeyi Düzenleyenin

Adı Soyadı : MEHMET SİDDİK ÇAĞIN

Firması : DENKAR MEDİKAL Tekn. İns. Day. Tük. Mal. San. V

Oda Sicil Nosu : MMO-20-0222

07 0106



ENERJİ KİMLİK BELGESİ

Binanın

Tipi : Apartman

İnşaat Yılı :

Kapalı Kullanma Alanı : 4.925,26

Ada, Parseli : 556 / M22A17D1A1B1C / 2

Adresi : KAYALAR MAHALLESİ MENDERES BULVARI NO:185 / 5 D Merkezefendi/

Bina Sahibinin

Adı Soyadı : SELMAN ÇELİK - BATI EGE GAYRİMENKUL GELİSTİRME VE YATIRIM TİC. A.Ş.

Adresi : DENİZLİ OSB MAHALLESİ NEVZAT KORU CAD. DENİZ TEKSTİL A.Ş. SİTESİ

Müşterek Tesisatların Sahibi (gerekiyorsa)

Adı Soyadı :

Adresi :

Binanın Resmi

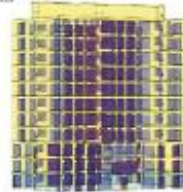

Enerji Performansı

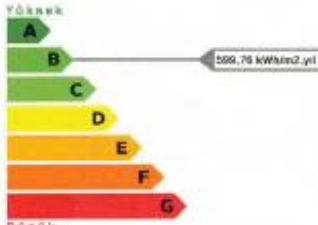

Düşük

Sera Gazı Emisyonu

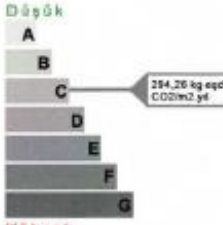

Düşük

Yenilenebilir Enerji Kullanım Oranı

%0,00



Enerji Kullanım Alanı	Kullanılan Sistem	Yıllık Enerji Tüketimleri			Sınıfı
		Net Enerji (kWh/yıl)	Birleşik Enerji (kWh/yıl)	Kullanılan Enerji Kaynağı (kWh/m ² yıl)	
TOPLAM		2.953.973,35	3.480.412,67	599,76	ABCDEF G
ISITMA	Isıtma Sistemi	2.480.889,83	2.480.889,83	503,71	ABCDEF G
SERİSİ SICAK SU	Sıcak Su Sistemi, Sıcak Su Sistemi	85.995,79	85.995,79	17,46	ABCDEF G
SOGUTMA	Sogutma Sistemi, Sogutma Sistemi	317.667,35	749.694,95	64,50	ABCDEF G
HAVALANDIRMA		0,00	0,00	0,00	
AYDINLATMA	Fluoresan, Kompakt Floresan	69.420,38	163.832,09	14,10	ABCDEF G

Açıklamalar

DENKAR MÜHÜRÜBÜLÜK MÜHÜRÜ
İns. Tekn. Day. Tük. Mat. San. Ve Tic. Şirketi
Berkayalar Mah. 1505 Sk. No:1505/105
Pamukkale İD:2023-2024/05
Mühür No: 00200327599014



Belgenin

Numarası : 534C935419E30

Veriliş Tarihi : 04.06.2017

Son Geçerlilik Tarihi : 05.06.2027

Belgeyi Düzenleyenin

Adı Soyadı : MEHMET SİDDİK ÇAĞIN

Firması : DENKAR MEDİKAL Tekn. İns. Day. Tük. Mat. San. V

Oda Sicil No : MMO-20-0222

2023/762

198

BATI EGE
Gayrimenkul Geliştirme ve Yatırım Ticaret Anonim Şirketi

26.06.2023

LOTUS GAYRİMENKUL DEĞERLEME VE DAN. A.Ş.

Gömeç Sokak Akgün Plaza
No:37/8 Acıbadem –
Kadıköy / İSTANBUL

Konu: Gayrimenkul Üzerindeki İpotek Hakkında.

Sermaye Piyasası Kurulu'nun 111-48.1 sayılı Gayrimenkul Yatırım Ortaklıklarına ilişkin Esaslar Tebliği'nin 30.Maddesinde "Kat karşılığı ve hasılat paylaşımı yapılan, projenin gerçekleştirileceği arsaların sahiplerince ortaklığa, bedelsiz veya düşük bedel karşılığı ortaklık lehine üst haklı tesis edilmesi veya arsaları devredilmesi halinde, projenin teminatı olarak arsa sahibi lehine ortaklık portföyünde bulunan gayrimenkuller üzerinde ipotek veya diğer sınırlı aynı haklar tesis edilmesi mümkündür. Ayrıca gayrimenkullerin, gayrimenkul projelerinin ve gayrimenkule dayalı hakların satın alınması sırasında yalnızca bu işlerin finansmanına ilişkin olarak ya da yatırımlar için kredi temini amacıyla portföydeki varlıklar üzerinde ipotek, rehin ve diğer aynı haklar tesis edilebilir.

Şirketimiz tarafında değerlemesi yapılan sahip olduğumuz otkteki taşınmazlar üzerinde bulunan ipoteklerin yukarıda anılan tebliğ maddesinde belirtilen işlemler nedeniyle konulmuş olduğunu beyan ederiz.

İli - İlçesi	Mahalle	Proje Adı	Ada-Parsel	Bağımsız Bölüm	Banka - İpotek Bedeli
Denizli - Merkezefendi	Kayalar	Sinpaş Aqua City	556-10	A1-01, A1-04, A1-06, A1-08, A1-10, C1-3, C1-05, C1-07, C4-4, C4-6, C4-7, C4-08, C4-10, C4-11, C4-12, C4-14, C7-01, C7-03, C7-09, C7-11, C7-14, D2-12, D2-16, D2-20, D4-01, D5-01, F1-18, F1-19	Ziraat Katılım Bankası - 106.650.000 TL
Denizli - Merkezefendi	Kayalar	Metro Grossmarket	556-4	--	HSBC Bank - 125.000.000 TL
Denizli - Merkezefendi	Kayalar	--	556-5	--	Ziraat Katılım Bankası A.Ş. - 325.000.000 TL
Denizli - Merkezefendi	Kayalar	Aquamall AVM	556-11	--	HSBC Bank - 125.000.000 TL

BATI EGE GAYRİMENKUL
GELİŞTİRME VE YATIRIM TİC. A.Ş.
Kayalar Mah. 37/8 Sk. Sinpaş Aqua City Sitesi
F1 Blok Daire:6 Merkezefendi / DENİZLİ
Gözetim Vergi Dairesi : 292 060 9842



13.06.2023-İSTANBUL, 64-31900

Sn. BATI EGE GAYRİMENKUL GELİŞTİRME VE YATIRIM TİCARET A.Ş.

İnşaat giderlerinin finansmanı amacıyla, Bankamız nezdinde 20.06.2023 itibarıyla aşağıda belirtilen kredi riskleriniz bulunmakta olup, işbu kredilerin teminatı olarak yine aşağıda detayı yer alan gayrimenkul ipotek teminatı mevcuttur.

KREDİ DETAYI:

TARİH	Terahhüt Tarihi	Borç PCN	Kalan Bakiye Tutarı	Kayıp Oranına	Tahvil Sayısı	Ortalama Etki Kaldırma Dönemi	Vade Tarihi
20.06.2023	20.06.2023	PLB	17.000.075,52	17.000.774,22	62	20.06.2023	10.06.2024

İPOTEK DETAYI

Teminat Referansı	Teminat Durumu	Teminat Tutarı	Eksperte Bakiye	Para Birimi	İşlem Tarihi
5524	AHİP	320.993.100,00	162.922.000,00	TRY	22.05.2024
5527	AHİP	106.950.100,00	27.515.100,00	TRY	22.05.2024

ERMAN YANILMAZ **NURETTİN TAKİR**
YETKİLİ **YETKİLİ**

ZİRAAT KATILIM – AVRUPA KURUMSAL ŞUBESİ
FULYA MAHALLESİ / BÜYÜKREDE CADDESİ NO 48/2
ŞİŞLİ – İSTANBUL TÜRK YE
www.ziraatkatiim.com.tr

Ziraat Katılım Bankası A.Ş.
İstanbul Avrupa Kurumsal Şubesi

Ziraat Katılım Bankası
İstanbul Avrupa Kurumsal



ZİRAAT KATILIM A.Ş. • Hobyar Eminler Mahallesi Heykelleri Cad. No:12-46-3412-İstn / İSTANBUL • www.ziraatkatiim.com.tr • 0850 220 50 00

F2 BLOK İLERLEME TABLOSU

BELGE NO

BAŞL./ BİTİŞ TARİHİ

KALORİFERLİ ...
KALORİFERSİZ ...

ASANSÖRLÜ ...
ASANSÖRSÜZ ...

YAPILAN İMALAT		%	KLF'siz AS'süz	KLF'siz AS'lü	KLF'li AS'süz	KLF'li AS'lü	KLF'siz AS'süz	KLF'siz AS'lü	KLF'li AS'süz	KLF'li AS'lü	0.000 BİRİM PUAN	Adet İMALAT	0.00 PUAN
KABA İNŞAAT	Kalıp	25	40	40	40	40	10,00	10,00	10,00	10,00	10,00	10,00	10,0
	Demir	25					10,00	10,00	10,00	10,00	10,00	10,00	10,0
	Beton	25					10,00	10,00	10,00	10,00	10,00	10,00	10,0
	Tuğla	25					10,00	10,00	10,00	10,00	10,00	10,00	10,0
ÇATI	Çatı Konstrüksiyonu	70	3	3	3	3	2,10	2,10	2,10	2,10	2,10	2,10	2,1
	Çatı Kaplaması	30					0,90	0,90	0,90	0,90	0,45	0,45	0,5
KASALAR	Pencere Kasaları	25	11	11	10	9	2,75	2,75	2,50	2,25	2,25	2,25	2,3
	Kapı Kasaları	25					2,75	2,75	2,50	2,25	2,00	2,00	2,0
İÇ SIVA	İç Siva Kaba	20					2,20	2,20	2,00	1,80	1,80	1,80	1,8
	İnce	30					3,30	3,30	3,00	2,70	2,70	2,70	2,7
TESİSAT	Temiz Su Borular	35	12	11	10	9	4,20	3,85	3,50	3,15	3,15	3,15	3,2
	Armatür	20					2,40	2,20	2,00	1,80	1,70	1,70	1,7
	Pis Su	10					1,20	1,10	1,00	0,90	0,90	0,90	0,9
	Elektrik Boru Fırısı	15					1,80	1,65	1,50	1,35	1,35	1,35	1,4
	Kablo	10					1,20	1,10	1,00	0,90	0,90	0,90	0,9
	Aksesuar	10					1,20	1,10	1,00	0,90	0,40	0,40	0,4
YER DÖŞEMESİ	Mozaik	35	2	2	2	2	0,70	0,70	0,70	0,70	0,70	0,70	0,7
	Şap	40					0,80	0,80	0,80	0,80	0,80	0,80	0,8
	Döşeme	25					0,50	0,50	0,50	0,50	0,48	0,48	0,5
ISLAK HACİM KAPLAMASI	Düvar Kaplaması (Fayans)	80	5	5	5	5	4,00	4,00	4,00	4,00	3,00	3,00	3,0
	Yer Kaplaması (Mozaik/Fayans)	20					1,00	1,00	1,00	1,00	0,50	0,50	0,5
DIŞ SIVA VE KAPLAMASI	Diş Kaba Siva	20	9	8	8	7	1,80	1,60	1,60	1,40	1,40	1,40	1,4
	Diş İnce Siva	20					1,80	1,60	1,60	1,40	1,40	1,40	1,4
	Diş Boya	10					0,90	0,80	0,80	0,70	0,70	0,70	0,7
DEMİR İŞLERİ	Demir İmalatı Balkon Kor.	15					1,35	1,20	1,20	1,05	1,05	1,05	1,1
	Merd. Kor.	15					1,35	1,20	1,20	1,05	1,05	1,05	1,1
DENİZLİKLER	Denizlikler	20					1,80	1,60	1,60	1,40	1,40	1,40	1,4
DOĞRAMA	Kapı Kanatları	60	12	11	11	10	7,20	6,60	6,60	6,00	5,60	5,60	5,6
	Pencere Kanatları	30					3,60	3,30	3,30	3,00	3,00	3,00	3,0
	Madeni Aksam	10					1,20	1,10	1,10	1,00	1,00	1,00	1,0
CAM, KAPI VE PENCERE BOYA İŞLERİ	Camlar	50	6	5	4	4	3,00	2,50	2,00	2,00	2,00	2,00	2,0
	Kapı Boya	25					1,50	1,25	1,00	1,00	1,00	1,00	1,0
KALORİFER İŞLERİ	Pencere Boya	25					1,50	1,25	1,00	1,00	1,00	1,00	1,0
	Kazan (Kombi) Montajı	30	0	0	7	7	0,00	0,00	2,10	2,10	2,00	2,00	2,0
ASANSÖR İŞLERİ	Boru Montajı	30					0,00	0,00	2,10	2,10	2,10	2,10	2,1
	Radyatör Montajı	40					0,00	0,00	2,80	2,80	2,00	2,00	2,0
	Ray Montajı	30	0	4	0	4	0,00	1,20	0,00	1,20	1,00	1,00	1,0
ASANSÖR İŞLERİ	Makine Dairesi Montajı	40					0,00	1,60	0,00	1,60	1,60	1,60	1,6
	Kabin Montajı	30					0,00	1,20	0,00	1,20	0,00	0,00	-
													94,5

F2 Blok Tamamlanma Tablosu

BU BELGE TOPLAM 4 SAYFADAN OLUŞMAKTADIR BİLGİ AMAÇLIDIR.

Tarih: 14.02.2023 08:46



Kayıd Oluşturan: DERYA BALTALI (BATI EGE GAYRİMENKUL YATIRIM ORTAKLIĞI ANONİM ŞİRKETİ)

Tapu Kaydı (Aktif Malikler için Detaylı - SBI var)

TAPU KAYIT BİLGİSİ

Formül Tarihi	Katıllıysal	Ada/Parsel	556/19
Çerçevesi Kimlik No	44739254	AT Yayımlanır Zil	44531_91
İlçe	02N22EMERKEZETENDI	Badınmaz Bölüm No	Mesken
Kurum Adı	Merkezefendi	Badınmaz Bölüm Gr. Yüzölçümü	
Mahalle/Köy Adı	KARAKÖY (BOZJURUN)	Badınmaz Bölüm No	Yüzölçümü
Mevki	-	Bölüm/Alan/Gözetim	01A/2012
ÇiLü Sayfa No	6/549	Alan Pay/Payda	20/40000
Kayıt Durumu	Aktif	Ana Taahhüt No	A-1,B-1,A-B1-9 NOLU BLOKLAR 17 KATLI 82.83.21,02 NOLU BLOKLAR 12 KATLI 02 NOLU BLOK 11 KATLI 01,02,03,04,05,06,07 NOLU BLOKLAR 7 KATLI 11 NOLU BLOK 21 KATLI 02,03,04,05,06,07,08,09 VE KE NOLU BLOK 1 KATLI BETONARSA İYERİ VE ARSASI

TAŞINMAZA AİT ŞERH BEYAN İRTİFAK BİLGİLERİ

Sıra	Açıklama	Maliyetler	Teslim Kararı Tarihi	Teslim Belgesi Tarihi

MÜLKİYET BİLGİLERİ

İbraz Sayfa No	Sahibi	İbraz No	İbraz Tarihi	Mülkiyet	Tasarruflar	İbraz Sahibi	Teslim Belgesi Tarihi
76902046	02N22EMERKEZETENDI İYERİ VE ARSASI ANONİM ŞİRKETİ	-	1/1	30	20	İbraz Sahibi	

MÜLKİYETE AİT ŞERH İ BEYAN İRTİFAK BİLGİLERİ

Sıra	Açıklama	Şerh No	Mülkiyet	Teslim Kararı Tarihi	Teslim Belgesi Tarihi
1	1. İbraz sahibine kira sözleşmesi yapılmıştır. (İbraz sahibine ait olan taşınmazın kullanımı için kiracı tarafından kullanılmaktadır.)	02N22EMERKEZETENDI İYERİ VE ARSASI ANONİM ŞİRKETİ	02N22EMERKEZETENDI İYERİ VE ARSASI ANONİM ŞİRKETİ	20/06/2017	14/02/2023

Bu belgeyi zikilli ticaretten kaldırma kararını (e-adalet.gov.tr) üzerinden bankodan kontrol edebilirsiniz veya Web Tapu anasayfasından (<https://webtapu.ikgm.gov.tr>) adresinden /ib7yXbshad kodunu Online İşlemler alanına yazarak doğrulayabilirsiniz.

1/4

5/2



BU BELGE TOPLAM 4 SAYFADAN OLUŞMAKTADIR BİLGİ AMAÇLIDIR.

Tarih: 14.02.2023 08:46



Kayıd Oluşturan: DERYA BALTALI (BATI EGE GAYRİMENKUL YATIRIM ORTAKLIĞI ANONİM ŞİRKETİ)

Tapu Kaydı (Aktif Malikler için Detaylı - SBI var)

TAPU KAYIT BİLGİSİ

Formül Tarihi	Katıllıysal	Ada/Parsel	556/19
Çerçevesi Kimlik No	44739254	AT Yayımlanır Zil	44531_91
İlçe	02N22EMERKEZETENDI	Badınmaz Bölüm No	Mesken
Kurum Adı	Merkezefendi	Badınmaz Bölüm Gr. Yüzölçümü	
Mahalle/Köy Adı	KARAKÖY (BOZJURUN)	Badınmaz Bölüm No	Yüzölçümü
Mevki	-	Bölüm/Alan/Gözetim	01A/2012
ÇiLü Sayfa No	6/549	Alan Pay/Payda	20/40000
Kayıt Durumu	Aktif	Ana Taahhüt No	A-1,B-1,A-B1-9 NOLU BLOKLAR 17 KATLI 82.83.21,02 NOLU BLOKLAR 12 KATLI 02 NOLU BLOK 11 KATLI 01,02,03,04,05,06,07 NOLU BLOKLAR 7 KATLI 11 NOLU BLOK 21 KATLI 02,03,04,05,06,07,08,09 VE KE NOLU BLOK 1 KATLI BETONARSA İYERİ VE ARSASI

TAŞINMAZA AİT ŞERH BEYAN İRTİFAK BİLGİLERİ

Sıra	Açıklama	Maliyetler	Teslim Kararı Tarihi	Teslim Belgesi Tarihi

MÜLKİYET BİLGİLERİ

İbraz Sayfa No	Sahibi	İbraz No	İbraz Tarihi	Mülkiyet	Tasarruflar	İbraz Sahibi	Teslim Belgesi Tarihi
76902046	02N22EMERKEZETENDI İYERİ VE ARSASI ANONİM ŞİRKETİ	-	1/1	30	20	İbraz Sahibi	

MÜLKİYETE AİT ŞERH İ BEYAN İRTİFAK BİLGİLERİ

Sıra	Açıklama	Şerh No	Mülkiyet	Teslim Kararı Tarihi	Teslim Belgesi Tarihi
1	1. İbraz sahibine kira sözleşmesi yapılmıştır. (İbraz sahibine ait olan taşınmazın kullanımı için kiracı tarafından kullanılmaktadır.)	02N22EMERKEZETENDI İYERİ VE ARSASI ANONİM ŞİRKETİ	02N22EMERKEZETENDI İYERİ VE ARSASI ANONİM ŞİRKETİ	20/06/2017	14/02/2023

Bu belgeyi zikilli ticaretten kaldırma kararını (e-adalet.gov.tr) üzerinden bankodan kontrol edebilirsiniz veya Web Tapu anasayfasından (<https://webtapu.ikgm.gov.tr>) adresinden /nczowPJW2W kodunu Online İşlemler alanına yazarak doğrulayabilirsiniz.

1/4

5/2



2023/762



BU BELGE TOPLAM 4 SAYFADAN OLUŞMAKTADIR BİLGİ AMAÇLIDIR.

Tarih: 14.02.2023 08:47



Kayıd Oluşturan: DERYA BALTALI (BATI EGE GAYRİMENKUL YATIRIM ORTAKLIĞI ANONİM ŞİRKETİ)

Tapu Kaydı (Aktif Malikler için Detaylı - SBI var)

TAPU KAYIT BİLGİSİ

Formül Tarihi	Katıllıyıyl	Ada Parseli	556719
Çerçevesi Kimlik No	44739561	AT Yasaklı Amir Z:	44531_91
İlçe	02N ZEMERKEZ (ZEMERKEZ)	Başlangıç Bölüm No:	Mevcut
Kurum Adı	Mezkeşend	Başlangıç Bölüm Gr.:	Yükümlü
Mahalle/Köy Adı	KAYAKÖY (BOZJURUN)	Başlangıç Bölüm No:	Yükümlü
Mevcül	-	Bölüm/Alan/Gözetim:	01A/2014
ÇiL Sayfa No	6/555	Alan Pay/Payda:	29/40000
Kayıt Durumu	Aktif	Ana Taahhüt No:	A-1-B-AB19 NOLU BLOKLAR 17 KATU 02.03.07.02 NOLU BLOKLAR 12 KATU 02 NOLU BLOK 11 KATU 01.02.03.04.05.06.07 NOLU BLOKLAR 7 KATU 11 NOLU BLOK 21 KATU 02.03.04.05.06.07.08.09.10.11.12.13.14.15.16.17.18.19.20.21.22.23.24.25.26.27.28.29.30.31.32.33.34.35.36.37.38.39.40.41.42.43.44.45.46.47.48.49.50.51.52.53.54.55.56.57.58.59.60.61.62.63.64.65.66.67.68.69.70.71.72.73.74.75.76.77.78.79.80.81.82.83.84.85.86.87.88.89.90.91.92.93.94.95.96.97.98.99.100.101.102.103.104.105.106.107.108.109.110.111.112.113.114.115.116.117.118.119.120.121.122.123.124.125.126.127.128.129.130.131.132.133.134.135.136.137.138.139.140.141.142.143.144.145.146.147.148.149.150.151.152.153.154.155.156.157.158.159.160.161.162.163.164.165.166.167.168.169.170.171.172.173.174.175.176.177.178.179.180.181.182.183.184.185.186.187.188.189.190.191.192.193.194.195.196.197.198.199.200.201.202.203.204.205.206.207.208.209.210.211.212.213.214.215.216.217.218.219.220.221.222.223.224.225.226.227.228.229.230.231.232.233.234.235.236.237.238.239.240.241.242.243.244.245.246.247.248.249.250.251.252.253.254.255.256.257.258.259.260.261.262.263.264.265.266.267.268.269.270.271.272.273.274.275.276.277.278.279.280.281.282.283.284.285.286.287.288.289.290.291.292.293.294.295.296.297.298.299.300.301.302.303.304.305.306.307.308.309.310.311.312.313.314.315.316.317.318.319.320.321.322.323.324.325.326.327.328.329.330.331.332.333.334.335.336.337.338.339.340.341.342.343.344.345.346.347.348.349.350.351.352.353.354.355.356.357.358.359.360.361.362.363.364.365.366.367.368.369.370.371.372.373.374.375.376.377.378.379.380.381.382.383.384.385.386.387.388.389.390.391.392.393.394.395.396.397.398.399.400.401.402.403.404.405.406.407.408.409.410.411.412.413.414.415.416.417.418.419.420.421.422.423.424.425.426.427.428.429.430.431.432.433.434.435.436.437.438.439.440.441.442.443.444.445.446.447.448.449.450.451.452.453.454.455.456.457.458.459.460.461.462.463.464.465.466.467.468.469.470.471.472.473.474.475.476.477.478.479.480.481.482.483.484.485.486.487.488.489.490.491.492.493.494.495.496.497.498.499.500.501.502.503.504.505.506.507.508.509.510.511.512.513.514.515.516.517.518.519.520.521.522.523.524.525.526.527.528.529.530.531.532.533.534.535.536.537.538.539.540.541.542.543.544.545.546.547.548.549.550.551.552.553.554.555.556.557.558.559.560.561.562.563.564.565.566.567.568.569.570.571.572.573.574.575.576.577.578.579.580.581.582.583.584.585.586.587.588.589.590.591.592.593.594.595.596.597.598.599.600.601.602.603.604.605.606.607.608.609.610.611.612.613.614.615.616.617.618.619.620.621.622.623.624.625.626.627.628.629.630.631.632.633.634.635.636.637.638.639.640.641.642.643.644.645.646.647.648.649.650.651.652.653.654.655.656.657.658.659.660.661.662.663.664.665.666.667.668.669.670.671.672.673.674.675.676.677.678.679.680.681.682.683.684.685.686.687.688.689.690.691.692.693.694.695.696.697.698.699.700.701.702.703.704.705.706.707.708.709.710.711.712.713.714.715.716.717.718.719.720.721.722.723.724.725.726.727.728.729.730.731.732.733.734.735.736.737.738.739.740.741.742.743.744.745.746.747.748.749.750.751.752.753.754.755.756.757.758.759.760.761.762.763.764.765.766.767.768.769.770.771.772.773.774.775.776.777.778.779.780.781.782.783.784.785.786.787.788.789.790.791.792.793.794.795.796.797.798.799.800.801.802.803.804.805.806.807.808.809.810.811.812.813.814.815.816.817.818.819.820.821.822.823.824.825.826.827.828.829.830.831.832.833.834.835.836.837.838.839.840.841.842.843.844.845.846.847.848.849.850.851.852.853.854.855.856.857.858.859.860.861.862.863.864.865.866.867.868.869.870.871.872.873.874.875.876.877.878.879.880.881.882.883.884.885.886.887.888.889.890.891.892.893.894.895.896.897.898.899.900.901.902.903.904.905.906.907.908.909.910.911.912.913.914.915.916.917.918.919.920.921.922.923.924.925.926.927.928.929.930.931.932.933.934.935.936.937.938.939.940.941.942.943.944.945.946.947.948.949.950.951.952.953.954.955.956.957.958.959.960.961.962.963.964.965.966.967.968.969.970.971.972.973.974.975.976.977.978.979.980.981.982.983.984.985.986.987.988.989.990.991.992.993.994.995.996.997.998.999.1000.

TAŞINMAZA AİT ŞERH BEYAN İRTİFAK BİLGİLERİ

Sıra	Açıklama	Mülkiyet	Tasın Kararı Tarihi	Tasın Sıra No
1				

MÜLKİYET BİLGİLERİ

İl/İlçe	Köy	Pafta No	İnşaat No	Mülkiyet No	Tapu No	İnşaat No	Tasın Sıra No
76902046	02N 042/113 JAH LSC 25ANMMLRKL YATIRIM ORTAKLIĞI ANONİM ŞİRKETİ	-	1/1	39	29	İnşaat No: 02N 042/113 JAH LSC 25ANMMLRKL YATIRIM ORTAKLIĞI ANONİM ŞİRKETİ	-

MÜLKİYETE AİT ŞERH BEYAN İRTİFAK BİLGİLERİ

Sıra	Açıklama	Gelişim No	Mülkiyet No	Tasın Kararı Tarihi	Tasın Sıra No
1	1. Bedel karşılığında kira sözleşmesi yapılmıştır. (Kira sözleşmesi ekte sunulmuştur.)	02N 042/113 JAH LSC 25ANMMLRKL YATIRIM ORTAKLIĞI ANONİM ŞİRKETİ	02N 042/113 JAH LSC 25ANMMLRKL YATIRIM ORTAKLIĞI ANONİM ŞİRKETİ	2023/01/14	1

Bu belgeyi zikilli ticaretten kaldırma kararını (e-geçerli) bankodan (anonim) veya Web Tapu anasayfasından (<https://webtapu.ikgm.gov.tr> adresinden) DgWWjCelHl kodunu Online İşlemler alanına yazarak doğrulayabilirsiniz.



1/4

5/2

Sıra	Açıklama	Mülkiyet	Tasın Kararı Tarihi	Tasın Sıra No
1				



1/4

5/2

BU BELGE TOPLAM 4 SAYFADAN OLUŞMAKTADIR BİLGİ AMAÇLIDIR.

Tarih: 14.02.2023 08:47



Kayıd Oluşturan: DERYA BALTALI (BATI EGE GAYRİMENKUL YATIRIM ORTAKLIĞI ANONİM ŞİRKETİ)

Tapu Kaydı (Aktif Malikler için Detaylı - SBI var)

TAPU KAYIT BİLGİSİ

Formül Tarihi	Katıllıyıyl	Ada Parseli	556719
Çerçevesi Kimlik No	44739561	AT Yasaklı Amir Z:	44531_91
İlçe	02N ZEMERKEZ (ZEMERKEZ)	Başlangıç Bölüm No:	Mevcut
Kurum Adı	Mezkeşend	Başlangıç Bölüm Gr.:	Yükümlü
Mahalle/Köy Adı	KAYAKÖY (BOZJURUN)	Başlangıç Bölüm No:	Yükümlü
Mevcül	-	Bölüm/Alan/Gözetim:	01A/2014
ÇiL Sayfa No	6/555	Alan Pay/Payda:	29/40000
Kayıt Durumu	Aktif	Ana Taahhüt No:	A-1-B-AB19 NOLU BLOKLAR 17 KATU 02.03.07.02 NOLU BLOKLAR 12 KATU 02 NOLU BLOK 11 KATU 01.02.03.04.05.06.07 NOLU BLOKLAR 7 KATU 11 NOLU BLOK 21 KATU 02.03.04.05.06.07.08.09.10.11.12.13.14.15.16.17.18.19.20.21.22.23.24.25.26.27.28.29.30.31.32.33.34.35.36.37.38.39.40.41.42.43.44.45.46.47.48.49.50.51.52.53.54.55.56.57.58.59.60.61.62.63.64.65.66.67.68.69.70.71.72.73.74.75.76.77.78.79.80.81.82.83.84.85.86.87.88.89.90.91.92.93.94.95.96.97.98.99.100.101.102.103.104.105.106.107.108.109.110.111.112.113.114.115.116.117.118.119.120.121.122.123.124.125.126.127.128.129.130.131.132.133.134.135.136.137.138.139.140.141.142.143.144.145.146.147.148.149.150.151.152.153.154.155.156.157.158.159.160.161.162.163.164.165.166.167.168.169.170.171.172.173.174.175.176.177.178.179.180.181.182.183.184.185.186.187.188.189.190.191.192.193.194.195.196.197.198.199.200.201.202.203.204.205.206.207.208.209.210.211.212.213.214.215.216.217.218.219.220.221.222.223.224.225.226.227.228.229.230.231.232.233.234.235.236.237.238.239.240.241.242.243.244.245.246.247.248.249.250.251.252.253.254.255.256.257.258.259.260.261.262.263.264.265.266.267.268.269.270.271.272.273.274.275.276.277.278.279.280.281.282.283.284.285.286.287.288.289.290.291.292.293.294.295.296.297.298.299.300.301.302.303.304.305.306.307.308.309.310.311.312.313.314.315.316.317.318.319.320.321.322.323.324.325.326.327.328.329.330.331.332.333.334.335.336.337.338.339.340.341.342.343.344.345.346.347.348.349.350.351.352.353.354.355.356.357.358.359.360.361.362.363.364.365.366.367.368.369.370.371.372.373.374.375.376.377.378.379.380.381.382.383.384.385.386.387.388.389.390.391.392.393.394.395.396.397.398.399.400.401.402.403.404.405.406.407.408.409.410.411.412.413.414.415.416.417.418.419.420.421.422.423.424.425.426.427.428.429.430.431.432.433.434.435.436.437.438.439.440.441.442.443.444.445.446.447.448.449.450.451.452.453.454.455.456.457.458.459.460.461.462.463.464.465.466.467.468.469.470.471.472.473.474.475.476.477.478.479.480.481.482.483.484.485.486.487.488.489.490.491.492.493.494.495.496.497.498.499.500.501.502.503.504.505.506.507.508.509.510.511.512.513.514.515.516.517.518.519.520.521.522.523.524.525.526.527.528.529.530.531.532.533.534.535.536.537.538.539.540.541.542.543.544.545.546.547.548.549.550.551.552.553.554.555.556.557.558.559.560.561.562.563.564.565.566.567.568.569.570.571.572.573.574.575.576.577.578.579.580.581.582.583.584.585.586.587.588.589.590.591.592.593.594.595.596.597.598.599.600.601.602.603.604.605.606.607.608.609.610.611.612.613.614.615.616.617.618.619.620.621.622.623.624.625.626.627.628.629.630.631.632.633.634.635.636.637.638.639.640.641.642.643.644.645.646.647.648.649.650.651.652.653.654.655.656.657.658.659.660.661.662.663.664.665.666.667.668.669.670.671.672.673.674.675.676.677.678.679.680.681.682.683.684.685.686.687.688.689.690.691.692.693.694.695.696.697.698.699.700.701.702.703.704.705.706.707.708.709.710.711.712.713.714.715.716.717.718.719.720.721.722.723.724.725.726.727.728.729.730.731.732.733.734.735.736.737.738.739.740.741.742.743.744.745.746.747.748.749.750.751.752.753.754.755.756.757.758.759.760.761.762.763.764.765.766.767.768.769.770.771.772.773.774.775.776.777.778.779.780.781.782.783.784.785.786.787.788.789.790.791.792.793.794.795.796.797.798.799.800.801.802.803.804.805.806.807.808.809.810.811.812.813.814.815.816.817.818.819.820.821.822.823.824.825.826.827.828.829.830.831.832.833.834.835.836.837.838.839.840.841.842.843.844.845.846.847.848.849.850.851.852.853.854.855.856.857.858.859.860.861.862.863.864.865.866.867.868.869.870.871.872.873.874.875.876.877.878.879.880.881.882.883.884.885.886.887.888.889.890.891.892.893.894.895.896.897.898.899.900.901.902.903.904.905.906.907.908.909.910.911.912.913.914.915.916.917.918.919.920.921.922.923.924.925.926.927.928.929.930.931.932.933.934.935.936.937.938.939.940.941.942.943.944.945.946.947.948.949.950.951.952.953.954.955.956.957.958.959.960.961.962.963.964.965.966.967.968.969.970.971.972.973.974.975.976.977.978.979.980.981.982.983.984.985.986.987.988.989.990.991.992.993.994.995.996.997.998.999.1000.

TAŞINMAZA AİT ŞERH BEYAN İRTİFAK BİLGİLERİ

Sıra	Açıklama	Mülkiyet	Tasın Kararı Tarihi	Tasın Sıra No
1				

MÜLKİYET BİLGİLERİ

İl/İlçe	Köy	Pafta No	İnşaat No	Mülkiyet No	Tapu No	İnşaat No	Tasın Sıra No
76902046	02N 042/113 JAH LSC 25ANMMLRKL YATIRIM ORTAKLIĞI ANONİM ŞİRKETİ	-	1/1	39	29	İnşaat No: 02N 042/113 JAH LSC 25ANMMLRKL YATIRIM ORTAKLIĞI ANONİM ŞİRKETİ	-

MÜLKİYETE AİT ŞERH BEYAN İRTİFAK BİLGİLERİ

Sıra	Açıklama	Gelişim No	Mülkiyet No	Tasın Kararı Tarihi	Tasın Sıra No
1	1. Bedel karşılığında kira sözleşmesi yapılmıştır. (Kira sözleşmesi ekte sunulmuştur.)	02N 042/113 JAH LSC 25ANMMLRKL YATIRIM ORTAKLIĞI ANONİM ŞİRKETİ	02N 042/113 JAH LSC 25ANMMLRKL YATIRIM ORTAKLIĞI ANONİM ŞİRKETİ	2023/01/14	1

Bu belgeyi zikilli ticaretten kaldırma kararını (e-geçerli) bankodan (anonim) veya Web Tapu anasayfasından (<https://webtapu.ikgm.gov.tr> adresinden) CjgDSMRTII kodunu Online İşlemler alanına yazarak doğrulayabilirsiniz.



1/4

5/2

Sıra

BU BELGE TOPLAM 4 SAYFADAN OLUŞMAKTADIR BİLGİ AMAÇLIDIR.

Tarih: 14.02.2023 08:56



Kayıd Oluşturan: DERYA BALTALI (BATI EGE GAYRİMENKUL YATIRIM ORTAKLIĞI ANONİM ŞİRKETİ)

Tapu Kaydı (Aktif Malikler için Detaylı - SBI var)

TAPU KAYIT BİLGİSİ

Formül Tarihi	Katılımlıysa	Ada Parseli	556719
Çerçevesi Kimlik No	44739567	AT Yasaklılar Zili	44531_31
İlçe	02N ZEMERKEZ (ZEMERKEZ)	Badınmaz Bölüm No	Mesken
Kurum Adı	Merkezefendi	Badınmaz Bölüm Grubu	Yüközelim
Mahalle/Köy Adı	KARAKÖY (BOZJURUN)	Badınmaz Bölüm No	Yüközelim
Mevki	-	Bölüm No/Dağıtım No	01A/5/22
ÇiL Sayfa No	6/56	Alan Pay/Payda	29/4000
Kayıt Durumu	Aktif	Ana Taahhüt No	A-1,B-1,A-B1-9 NOLU BLOKLAR 17 KATU 02.03.07,02 NOLU BLOKLAR 12 KATU 02 NOLU BLOK 11 KATU 01,02,03,04,05,06,07 NOLU BLOKLAR 7 KATU 11, NOLU BLOK 21 KATU 02,03,04,05,06,07,08,09 VE KE NOLU BLOK 1 KATU BETONARSA İYERİ VE ARSASI

TAŞINMAZA AİT ŞERH BEYAN İRTİFAK BİLGİLERİ

Sıra	Açıklama	Maliyetler	Tasın Kayıt Tarihi	Tasın Sahibi

MÜLKİYET BİLGİLERİ

İdare Sicil No	Sahibi	Fikihî No	İstisna Sayısı	Mülkiyet	Tasın	Edinme Tarihi	Tasın Sahibi
76902049	02N 042/213) JAH LSC (SAYISIMLİKULU YATIRIM ORTAKLIĞI ANONİM ŞİRKETİ - Y)	-	1/1	39	39	İhtifak Sicil No: 20080407 12.05.2008 0306	-

MÜLKİYETİ AİT ŞERH BEYAN İRTİFAK BİLGİLERİ

Sıra	Açıklama	Sahibi/Maliki	Maliyetler	Tasın Kayıt Tarihi	Tasın Sahibi
Şerh	1 - Bedel arandığına kıta sözleşmesi var. İnce tasarruflara ilişkin sözleşme yapılmıştır. (Mülkiyet Şerhi)	02N 042/213) JAH LSC (SAYISIMLİKULU YATIRIM ORTAKLIĞI ANONİM ŞİRKETİ - Y)	(SNC2/2) 02N 042/213) JAH LSC (SAYISIMLİKULU YATIRIM ORTAKLIĞI ANONİM ŞİRKETİ - Y)	20080407 12.05.2008 0306	-

Bu belgeyi zikilli ticaretten çıkan karekod tanıma programları ile aşağıdaki karekod ile tanımlayın veya Web Tapu anasayfasından (<https://webtapu.ikgm.gov.tr> adresinden) **QquDTevoyT** kodunu Online İşlemler alanına yazarak doğrulayabilirsiniz.

1/4

5/2



BU BELGE TOPLAM 4 SAYFADAN OLUŞMAKTADIR BİLGİ AMAÇLIDIR.

Tarih: 14.02.2023 08:56



Kayıd Oluşturan: DERYA BALTALI (BATI EGE GAYRİMENKUL YATIRIM ORTAKLIĞI ANONİM ŞİRKETİ)

Tapu Kaydı (Aktif Malikler için Detaylı - SBI var)

TAPU KAYIT BİLGİSİ

Formül Tarihi	Katılımlıysa	Ada Parseli	556719
Çerçevesi Kimlik No	44739567	AT Yasaklılar Zili	44531_31
İlçe	02N ZEMERKEZ (ZEMERKEZ)	Badınmaz Bölüm No	Mesken
Kurum Adı	Merkezefendi	Badınmaz Bölüm Grubu	Yüközelim
Mahalle/Köy Adı	KARAKÖY (BOZJURUN)	Badınmaz Bölüm No	Yüközelim
Mevki	-	Bölüm No/Dağıtım No	01A/5/22
ÇiL Sayfa No	6/56	Alan Pay/Payda	29/4000
Kayıt Durumu	Aktif	Ana Taahhüt No	A-1,B-1,A-B1-9 NOLU BLOKLAR 17 KATU 02.03.07,02 NOLU BLOKLAR 12 KATU 02 NOLU BLOK 11 KATU 01,02,03,04,05,06,07 NOLU BLOKLAR 7 KATU 11, NOLU BLOK 21 KATU 02,03,04,05,06,07,08,09 VE KE NOLU BLOK 1 KATU BETONARSA İYERİ VE ARSASI

TAŞINMAZA AİT ŞERH BEYAN İRTİFAK BİLGİLERİ

Sıra	Açıklama	Maliyetler	Tasın Kayıt Tarihi	Tasın Sahibi

MÜLKİYET BİLGİLERİ

İdare Sicil No	Sahibi	Fikihî No	İstisna Sayısı	Mülkiyet	Tasın	Edinme Tarihi	Tasın Sahibi
76902049	02N 042/213) JAH LSC (SAYISIMLİKULU YATIRIM ORTAKLIĞI ANONİM ŞİRKETİ - Y)	-	1/1	39	39	İhtifak Sicil No: 20080407 12.05.2008 0306	-

MÜLKİYETİ AİT ŞERH BEYAN İRTİFAK BİLGİLERİ

Sıra	Açıklama	Sahibi/Maliki	Maliyetler	Tasın Kayıt Tarihi	Tasın Sahibi
Şerh	1 - Bedel arandığına kıta sözleşmesi var. İnce tasarruflara ilişkin sözleşme yapılmıştır. (Mülkiyet Şerhi)	02N 042/213) JAH LSC (SAYISIMLİKULU YATIRIM ORTAKLIĞI ANONİM ŞİRKETİ - Y)	(SNC2/2) 02N 042/213) JAH LSC (SAYISIMLİKULU YATIRIM ORTAKLIĞI ANONİM ŞİRKETİ - Y)	20080407 12.05.2008 0306	-

Bu belgeyi zikilli ticaretten çıkan karekod tanıma programları ile aşağıdaki karekod ile tanımlayın veya Web Tapu anasayfasından (<https://webtapu.ikgm.gov.tr> adresinden) **İmly8X0-6P** kodunu Online İşlemler alanına yazarak doğrulayabilirsiniz.

1/4

5/2



2023/762



BU BELGE TOPLAM 4 SAYFADAN OLUŞMAKTADIR BİLGİ AMAÇLIDIR.

Tarih: 14.02.2023 08:57



Kayıd Oluşturan: DERYA BALTALI (BATI EGE GAYRİMENKUL YATIRIM ORTAKLIĞI ANONİM ŞİRKETİ)

Tapu Kaydı (Aktif Malikler için Detaylı - ŞBİ var)

TAPU KAYIT BİLGİSİ

İsim/Tic. Sic. No	Katılımcı	Ada/Parsel	556719
Tapu Sic. No	4479927	AT Yayımların Z.	4451 31
İlçe	02N ZEMERKEZ (ZEMERKEZ)	Başlangıç Bölüm No	Mevcut
Kurum Adı	Mezkeşend	Başlangıç Bölüm Gr.	Yükümlü
Mahalle/Köy Adı	KAYAKÖY (BOZJURUN)	Başlangıç Bölüm No	Yükümlü
Mevlül	-	Bölüm/Alan/Gölge	01A/7930
ÇiLü Sayfa No	6/57	Alan Pay/Payda	29/4000
Kayıt Durumu	Aktif	Ana Taahhüt No	A-1-B-AB-9 NOLU BLOKLAR 17 KATU 02.03.07.02 NOLU BLOKLAR 12 KATU 02.03.04.05.06.07 NOLU BLOKLAR 7 KATU 11. NOLU BLOK 21 KATU 02.03.04.05.06.07 NOLU BLOK 1 KATU BETONARSA İYERİ VE ARSA

TAŞINMAZA AİT ŞERH BEYAN İRTİFAK BİLGİLERİ

Sıra	Açıklama	Mülkiyet	Tasın Kararı Tarihi	Tasın Sıra No
1				

MÜLKİYET BİLGİLERİ

İlçe	Köy	Pafta No	İlk Kayıt No	Mülkiyet	Tasın No	İlk Kayıt Tarihi	Tasın Tarihi
02N	02N ZEMERKEZ (ZEMERKEZ)	01A	7930	29	4000	14.02.2023	14.02.2023

MÜLKİYETE AİT ŞERH BEYAN İRTİFAK BİLGİLERİ

Sıra	Açıklama	Şerh No	Mülkiyet	Tasın Kararı Tarihi	Tasın Sıra No
1	1. Bedel arşivine kira sözleşmesi yapılmıştır. (Tic Sic No: 4479927) Şerh No: 1	1	02N ZEMERKEZ (ZEMERKEZ)	14.02.2023	1

Bu belgeyi zikilli ticaretten kaldırma kararını (Tic Sic No: 4479927) bankodan (Tic Sic No: 4479927) veya Web Tapu anasayfasından (<https://webtapu.ikgm.gov.tr>) adresinden; FbqJSMg26VI kodunu Online İşlemler alanına yazarak doğrulayabilirsiniz.

Sıra	Açıklama	Mülkiyet	Tasın Kararı Tarihi	Tasın Sıra No
1				
2				
3				
4				
5				
6				
7				
8				
9				
10				
11				
12				
13				
14				
15				
16				
17				
18				
19				
20				
21				
22				
23				
24				
25				
26				
27				
28				
29				
30				
31				
32				
33				
34				
35				
36				
37				
38				
39				
40				
41				
42				
43				
44				
45				
46				
47				
48				
49				
50				
51				
52				
53				
54				
55				
56				
57				
58				
59				
60				
61				
62				
63				
64				
65				
66				
67				
68				
69				
70				
71				
72				
73				
74				
75				
76				
77				
78				
79				
80				
81				
82				
83				
84				
85				
86				
87				
88				
89				
90				
91				
92				
93				
94				
95				
96				
97				
98				
99				
100				



BU BELGE TOPLAM 4 SAYFADAN OLUŞMAKTADIR BİLGİ AMAÇLIDIR.

Tarih: 14.02.2023 08:57



Kayıd Oluşturan: DERYA BALTALI (BATI EGE GAYRİMENKUL YATIRIM ORTAKLIĞI ANONİM ŞİRKETİ)

Tapu Kaydı (Aktif Malikler için Detaylı - ŞBİ var)

TAPU KAYIT BİLGİSİ

İsim/Tic. Sic. No	Katılımcı	Ada/Parsel	556719
Tapu Sic. No	4479927	AT Yayımların Z.	4451 31
İlçe	02N ZEMERKEZ (ZEMERKEZ)	Başlangıç Bölüm No	Mevcut
Kurum Adı	Mezkeşend	Başlangıç Bölüm Gr.	Yükümlü
Mahalle/Köy Adı	KAYAKÖY (BOZJURUN)	Başlangıç Bölüm No	Yükümlü
Mevlül	-	Bölüm/Alan/Gölge	01A/7930
ÇiLü Sayfa No	6/57	Alan Pay/Payda	29/4000
Kayıt Durumu	Aktif	Ana Taahhüt No	A-1-B-AB-9 NOLU BLOKLAR 17 KATU 02.03.07.02 NOLU BLOKLAR 12 KATU 02.03.04.05.06.07 NOLU BLOKLAR 7 KATU 11. NOLU BLOK 21 KATU 02.03.04.05.06.07 NOLU BLOK 1 KATU BETONARSA İYERİ VE ARSA

TAŞINMAZA AİT ŞERH BEYAN İRTİFAK BİLGİLERİ

Sıra	Açıklama	Mülkiyet	Tasın Kararı Tarihi	Tasın Sıra No
1				

MÜLKİYET BİLGİLERİ

İlçe	Köy	Pafta No	İlk Kayıt No	Mülkiyet	Tasın No	İlk Kayıt Tarihi	Tasın Tarihi
02N	02N ZEMERKEZ (ZEMERKEZ)	01A	7930	29	4000	14.02.2023	14.02.2023

MÜLKİYETE AİT ŞERH BEYAN İRTİFAK BİLGİLERİ

Sıra	Açıklama	Şerh No	Mülkiyet	Tasın Kararı Tarihi	Tasın Sıra No
1	1. Bedel arşivine kira sözleşmesi yapılmıştır. (Tic Sic No: 4479927) Şerh No: 1	1	02N ZEMERKEZ (ZEMERKEZ)	14.02.2023	1

Bu belgeyi zikilli ticaretten kaldırma kararını (Tic Sic No: 4479927) bankodan (Tic Sic No: 4479927) veya Web Tapu anasayfasından (<https://webtapu.ikgm.gov.tr>) adresinden; OSBVT6aVR3B kodunu Online İşlemler alanına yazarak doğrulayabilirsiniz.

Sıra	Açıklama	Mülkiyet	Tasın Kararı Tarihi	Tasın Sıra No
1				
2				
3				
4				
5				
6				
7				
8				
9				
10				
11				
12				
13				
14				
15				
16				
17				
18				
19				
20				
21				
22				
23				
24				
25				
26				
27				
28				
29				
30				
31				
32				
33				
34				
35				
36				
37				
38				
39				
40				
41				
42				
43				
44				
45				
46				
47				
48				
49				
50				
51				
52				
53				
54				
55				
56				
57				
58				
59				
60				
61				
62				
63				
64				
65				
66				
67				
68				
69				
70				
71				
72				
73				
74				
75				
76				
77				
78				
79				
80				
81				
82				
83				
84				
85				
86				
87				
88				
89				
90				
91				
92				
93				
94				
95				
96				
97				
98				
99				
100				



BU BELGE TOPLAM 4 SAYFADAN OLUŞMAKTADIR BİLGİ AMAÇLIDIR.

Tarih: 14.02.2023 08:46



Kayıd Oluşturan: **DERYA BALTALI (BATI EGE GAYRİMENKUL YATIRIM ORTAKLIĞI ANONİM ŞİRKETİ)**

Tapu Kaydı (Aktif Malikler için Detaylı - SBI var)

TAPU KAYIT BİLGİSİ

Formül Tarihi	Katılımlı	Ada Parseli	5567/9
Formül Kimlik No	44799323	AT Yasaklılar Zili	44531_91
İlçe	07NİZMERCİZE (EMENİ)	Badınmaz Bölüm No	Mersin
Kurum Adı	Merkazend	Badınmaz Bölüm Gr. Yürürlüğü	
Mahalle/Köy Adı	KAYAKÖY (BOZBURUN)	Badınmaz Bölüm No	Yürürlüğü
Mevki	-	Bölünme/Daire/Bölge	
ÇiLü Sayfa No	7/619	Alan Pay/Payda	29/40000
Kayıt Durumu	Aktif	Ana Taahhüt No	A-1.B-1.AB19 NOLU BLOKLAR 17 KATU 82.83.87.02 NOLU BLOKLAR 12 KATU 02 NOLU BLOK 11 KATU 01,02,03,04,05,06,07 NOLU BLOKLAR 7 KATU 11, NOLU BLOK 21 KATU 01,02,03,04,05,06,07,08 VE KE NOLU BLOK 1 KATU BETONARSA VE İYERİ VE ARSASI

TAŞINMAZA AİT ŞERH BEYAN İRTİFAK BİLGİLERİ

Sıra	Açıklama	Maliyetler	Taksit Kurum Tarifi	Taksit Sırası

MÜLKİYET BİLGİLERİ

İbraz No	Özellik	Fiziki No	İlk Kayıt Tarihi	Mülkiyet	Ticari	Edinme Tarihi	Taksit Sırası
76902000	02/1402/113) JAH LSC (SAYISIMLİKULU YATIRIM ORTAKLIĞI ANONİM ŞİRKETİ - Y)	-	1/1	39	29	İhtifak Mülkiyet - 17/08/2017 12:00:00 SAĞ	0

MÜLKİYETE AİT ŞERH İ BEYAN İRTİFAK BİLGİLERİ

Sıra	Açıklama	Geçerli Mülkiyet	Mülkiyet	Taksit Kurum Tarifi	Taksit Sırası
Şerh	1 - Bedel karşılığında kira sözleşmesi yapılmıştır. İncelemeye ilişkin olarak 02/1402/113) JAH LSC (SAYISIMLİKULU YATIRIM ORTAKLIĞI ANONİM ŞİRKETİ - Y)	02/1402/113) JAH LSC (SAYISIMLİKULU YATIRIM ORTAKLIĞI ANONİM ŞİRKETİ - Y)	02/1402/113) JAH LSC (SAYISIMLİKULU YATIRIM ORTAKLIĞI ANONİM ŞİRKETİ - Y)	29/08/2017 12:00:00 SAĞ	0

Bu belgeyi zikilli ticaretten kaynaklı kanun programının (e-Şerh) ile bankadan kontrol edebilirsiniz veya Web Tapu anasayfasından (<https://webtapu.ikgm.gov.tr>) adresinden) xRQTD03Ewv kodunu Online İşlemler alanına yazarak doğrulayabilirsiniz.

1/4

5/2

Sıra	Açıklama	Maliyetler	Taksit Kurum Tarifi	Taksit Sırası

5/2



BU BELGE TOPLAM 4 SAYFADAN OLUŞMAKTADIR BİLGİ AMAÇLIDIR.

Tarih: 14.02.2023 08:46



Kayıd Oluşturan: **DERYA BALTALI (BATI EGE GAYRİMENKUL YATIRIM ORTAKLIĞI ANONİM ŞİRKETİ)**

Tapu Kaydı (Aktif Malikler için Detaylı - SBI var)

TAPU KAYIT BİLGİSİ

Formül Tarihi	Katılımlı	Ada Parseli	5567/9
Formül Kimlik No	44799323	AT Yasaklılar Zili	44531_91
İlçe	07NİZMERCİZE (EMENİ)	Badınmaz Bölüm No	Mersin
Kurum Adı	Merkazend	Badınmaz Bölüm Gr. Yürürlüğü	
Mahalle/Köy Adı	KAYAKÖY (BOZBURUN)	Badınmaz Bölüm No	Yürürlüğü
Mevki	-	Bölünme/Daire/Bölge	
ÇiLü Sayfa No	7/627	Alan Pay/Payda	29/40000
Kayıt Durumu	Aktif	Ana Taahhüt No	A-1.B-1.AB19 NOLU BLOKLAR 17 KATU 82.83.87.02 NOLU BLOKLAR 12 KATU 02 NOLU BLOK 11 KATU 01,02,03,04,05,06,07 NOLU BLOKLAR 7 KATU 11, NOLU BLOK 21 KATU 01,02,03,04,05,06,07,08 VE KE NOLU BLOK 1 KATU BETONARSA VE İYERİ VE ARSASI

TAŞINMAZA AİT ŞERH BEYAN İRTİFAK BİLGİLERİ

Sıra	Açıklama	Maliyetler	Taksit Kurum Tarifi	Taksit Sırası

MÜLKİYET BİLGİLERİ

İbraz No	Özellik	Fiziki No	İlk Kayıt Tarihi	Mülkiyet	Ticari	Edinme Tarihi	Taksit Sırası
76902000	02/1402/113) JAH LSC (SAYISIMLİKULU YATIRIM ORTAKLIĞI ANONİM ŞİRKETİ - Y)	-	1/1	39	29	İhtifak Mülkiyet - 17/08/2017 12:00:00 SAĞ	0

MÜLKİYETE AİT ŞERH İ BEYAN İRTİFAK BİLGİLERİ

Sıra	Açıklama	Geçerli Mülkiyet	Mülkiyet	Taksit Kurum Tarifi	Taksit Sırası
Şerh	1 - Bedel karşılığında kira sözleşmesi yapılmıştır. İncelemeye ilişkin olarak 02/1402/113) JAH LSC (SAYISIMLİKULU YATIRIM ORTAKLIĞI ANONİM ŞİRKETİ - Y)	02/1402/113) JAH LSC (SAYISIMLİKULU YATIRIM ORTAKLIĞI ANONİM ŞİRKETİ - Y)	02/1402/113) JAH LSC (SAYISIMLİKULU YATIRIM ORTAKLIĞI ANONİM ŞİRKETİ - Y)	29/08/2017 12:00:00 SAĞ	0

Bu belgeyi zikilli ticaretten kaynaklı kanun programının (e-Şerh) ile bankadan kontrol edebilirsiniz veya Web Tapu anasayfasından (<https://webtapu.ikgm.gov.tr>) adresinden) zTMBKTYs4S kodunu Online İşlemler alanına yazarak doğrulayabilirsiniz.

1/4

5/2

Sıra	Açıklama	Maliyetler	Taksit Kurum Tarifi	Taksit Sırası

5/2



BU BELGE TOPLAM 4 SAYFADAN OLUŞMAKTADIR BİLGİ AMAÇLIDIR.

Tarih: 14.02.2023 08:58



Kayıd Oluşturan: DERYA BALTALI (BATI EGE GAYRİMENKUL YATIRIM ORTAKLIĞI ANONİM ŞİRKETİ)

Tapu Kaydı (Aktif Malikler için Detaylı - SBI var)

TAPU KAYIT BİLGİSİ

Formül Tarihi	Katıllıysal	Ada Parseli	556/19
Formülce Kimlik No	44739457	AT Yasaklılar Zili	44531_31
İlçe	02N ZEMERKEZ (ZEMİN)	Badınmaz Bölüm No	Mevcut
Kurum Adı	Mezkeferend	Badınmaz Bölüm Gr. Yüzölçümü	
Mahalle/Köy Adı	KARAKÖY (BOZJURUN)	Badınmaz Bölüm No	
Mevcül	-	Bölünme/Daire Bilgi	
ÇiLü Sayfa No	7/63	Alan Pay/Payda	0/10/7/24
Kayıt Durumu	Aktif	Ana Taahhüt No	29/40000
		A-1-B-1-A1-B1-NOLU BLOKLAR 17 KATLI 52.83.27.02 NOLU BLOKLAR 12 KATLI 02 NOLU BLOK 11 KATLI 01.02.03.04.05.06.07 NOLU BLOKLAR 7 KATLI 11 NOLU BLOK 21 KATLI 02.08.04.05.06.07.08.09.10.11.12 NOLU BLOK 1 KATLI BETONARSA İYERİ VE ARSASI	

TAŞINMAZA AİT ŞERH BEYAN İRTİFAK BİLGİLERİ

Sıra	Açıklama	Maliyetler	Teslim Kararı Tarihi	Teslim Belgesi Tarihi

MÜLKİYET BİLGİLERİ

İdare Sicil No	Adres	Fiziki No	İlk Kayıt Tarihi	Mülkiyet	Tasarruflar	İhtisap	İhtisap	Teslim Belgesi Tarihi
7690242	621 042 7113 JAH LSC. SAMSUNLUKUL YATIRIM ORTAKLIĞI ANONİM ŞİRKETİ	-	1/1	39	29	İhtisap	İhtisap	

MÜLKİYETE AİT ŞERH İ BEYAN İRTİFAK BİLGİLERİ

Sıra	Açıklama	Geçerli Mülkiyet Bilgisi	Mülkiyet	Teslim Kararı Tarihi	Teslim Belgesi Tarihi
1	1. Bedel karşılığında kira sözleşmesi yapılmıştır. İncelemeye tabi değildir. Çözümüne ilişkin Mülkiyet Şerhi.	İM - İSİL SAMSUNLUKUL YATIRIM ORTAKLIĞI ANONİM ŞİRKETİ	(SNC/2/2) - 04/01/2023 02/01/2023	20/06/2017 14/02/2019	

Bu belgeyi zikilli telefonunuzdan karekod tanıma programını (e-geçiş) ile barkod tanıma yazılımı veya Web Tapu. adresi üzerinden (<https://webtapu.ikgm.gov.tr> adresinden) Z9UJcPvBOU kodunu Online İşlemler alanına yazarak doğrulayabilirsiniz.

1/4

5/2



BU BELGE TOPLAM 4 SAYFADAN OLUŞMAKTADIR BİLGİ AMAÇLIDIR.

Tarih: 14.02.2023 08:58



Kayıd Oluşturan: DERYA BALTALI (BATI EGE GAYRİMENKUL YATIRIM ORTAKLIĞI ANONİM ŞİRKETİ)

Tapu Kaydı (Aktif Malikler için Detaylı - SBI var)

TAPU KAYIT BİLGİSİ

Formül Tarihi	Katıllıysal	Ada Parseli	556/19
Formülce Kimlik No	44739457	AT Yasaklılar Zili	44531_31
İlçe	02N ZEMERKEZ (ZEMİN)	Badınmaz Bölüm No	Mevcut
Kurum Adı	Mezkeferend	Badınmaz Bölüm Gr. Yüzölçümü	
Mahalle/Köy Adı	KARAKÖY (BOZJURUN)	Badınmaz Bölüm No	
Mevcül	-	Bölünme/Daire Bilgi	
ÇiLü Sayfa No	7/63	Alan Pay/Payda	0/10/7/22
Kayıt Durumu	Aktif	Ana Taahhüt No	29/40000
		A-1-B-1-A1-B1-NOLU BLOKLAR 17 KATLI 52.83.27.02 NOLU BLOKLAR 12 KATLI 02 NOLU BLOK 11 KATLI 01.02.03.04.05.06.07 NOLU BLOKLAR 7 KATLI 11 NOLU BLOK 21 KATLI 02.08.04.05.06.07.08.09.10.11.12 NOLU BLOK 1 KATLI BETONARSA İYERİ VE ARSASI	

TAŞINMAZA AİT ŞERH BEYAN İRTİFAK BİLGİLERİ

Sıra	Açıklama	Maliyetler	Teslim Kararı Tarihi	Teslim Belgesi Tarihi

MÜLKİYET BİLGİLERİ

İdare Sicil No	Adres	Fiziki No	İlk Kayıt Tarihi	Mülkiyet	Tasarruflar	İhtisap	İhtisap	Teslim Belgesi Tarihi
7690242	621 042 7113 JAH LSC. SAMSUNLUKUL YATIRIM ORTAKLIĞI ANONİM ŞİRKETİ	-	1/1	39	29	İhtisap	İhtisap	

MÜLKİYETE AİT ŞERH İ BEYAN İRTİFAK BİLGİLERİ

Sıra	Açıklama	Geçerli Mülkiyet Bilgisi	Mülkiyet	Teslim Kararı Tarihi	Teslim Belgesi Tarihi
1	1. Bedel karşılığında kira sözleşmesi yapılmıştır. İncelemeye tabi değildir. Çözümüne ilişkin Mülkiyet Şerhi.	İM - İSİL SAMSUNLUKUL YATIRIM ORTAKLIĞI ANONİM ŞİRKETİ	(SNC/2/2) - 04/01/2023 02/01/2023	20/06/2017 14/02/2019	

Bu belgeyi zikilli telefonunuzdan karekod tanıma programını (e-geçiş) ile barkod tanıma yazılımı veya Web Tapu. adresi üzerinden (<https://webtapu.ikgm.gov.tr> adresinden) Ee13PDPLDI kodunu Online İşlemler alanına yazarak doğrulayabilirsiniz.

1/4

5/2



2023/762



BU BELGE TOPLAM 4 SAYFADAN OLUŞMAKTADIR BİLGİ AMAÇLIDIR.

Tarih: 14.04.2023 10:04



Kayıd Oluşturan: **DERYA BALTALI (BATI EGE GAYRİMENKUL YATIRIM ORTAKLIĞI ANONİM ŞİRKETİ)**

Tapu Kaydı (Akitif Malikler için Detaylı - SBİ var)

TAPU KAYIT BİLGİSİ

Zemin Tipi:	Katlılıysal	Ada/Parsel:	556719
Tapınmaz Kimlik No:	4473917	AT Yayımların Z:	44531_91
İlçe:	ÖZEL ZEMERKEZ (EZE) END	Badınmaz Bölüm No:	Mesken
Kurum Adı:	Mekkezenfend	Badınmaz Bölüm Gr.:	Yüköğöncü
Mahalle/Köy Adı:	KAYAKÖY (BOZJURUN)	Badınmaz Bölüm Nel:	Yüköğöncü
Mevcili:	-	Bölünme/Daire/Bölüm:	04/2EMİN04
ÇiLü Sayfa No:	9/813	Alan Pay/Payda:	65/40000
Kayıt Durumu:	Aktif	Ana Tapınmaz Niteliği:	A-1-B1-A-B1-9 NOLU BLOKLAR 17 KATU 02.03.07, 02 NOLU BLOKLAR 12 KATU 02 NOLU BLOK 11 KATU 01, 02, 03, 04, 05, 06, 07 NOLU BLOKLAR 7 KATU 11, NOLU BLOK 21 KATU 02, 03, 04, 05, 06, 07, 08 VE KE NOLU BLOK 1 KATU BETONARSA VE İYERİ VE ARSASI

TAŞINMAZA AİT ŞERH BEYAN İRTİFAK BİLGİLERİ

Sıra No	Açıklama	Maliyet Durumu	Ticari Kurum Tarifi	Ticari Şerh

MÜLKİYET BİLGİLERİ

Bölge/Sıra No	Adak	F Etilik No	İstisna Sayısı	Mülkiyet Durumu	Ticari Şerh	Edinim Tarihi	Ticari Şerh
76902915	62/1462/113) JAH LSC (SAYISIMLIRLU, YATIRIM ORTAKLIĞI ANONİM ŞİRKETİ - Y)	-	1/1	65	35	İstisna Şerhleri İçin: 02/03/2007 12:00:00 03/06/2007	Ticari Şerh: 11/03/2014 14:50:5687

MÜLKİYETİ AİT ŞERH BEYAN İRTİFAK BİLGİLERİ

Sıra No	Açıklama	Günlük Mülkiyet	Mülkiyet Durumu	Ticari Kurum Tarifi	Ticari Şerh
1	1. Bedel ararınca ke taahhütme varda / ke taahhütme ararınca: 02/03/2007 12:00:00 Mla Şerh 1	62/1462/113) JAH LSC (SAYISIMLIRLU, YATIRIM ORTAKLIĞI ANONİM ŞİRKETİ - Y)	65/40000	04/2EMİN04	20/06/2017 14:50:5687

MÜLKİYETİ AİT REHİN BİLGİLERİ

Sıra No	Açıklama	Maliyet Durumu	Ticari Kurum Tarifi	Ticari Şerh

BU BELGE TOPLAM 4 SAYFADAN OLUŞMAKTADIR BİLGİ AMAÇLIDIR.

Tarih: 14.04.2023 10:06



Kayıd Oluşturan: **DERYA BALTALI (BATI EGE GAYRİMENKUL YATIRIM ORTAKLIĞI ANONİM ŞİRKETİ)**

Tapu Kaydı (Akitif Malikler için Detaylı - SBİ var)

TAPU KAYIT BİLGİSİ

Zemin Tipi:	Katlılıysal	Ada/Parsel:	556719
Tapınmaz Kimlik No:	4473917	AT Yayımların Z:	44531_91
İlçe:	ÖZEL ZEMERKEZ (EZE) END	Badınmaz Bölüm No:	Mesken
Kurum Adı:	Mekkezenfend	Badınmaz Bölüm Gr.:	Yüköğöncü
Mahalle/Köy Adı:	KAYAKÖY (BOZJURUN)	Badınmaz Bölüm Nel:	Yüköğöncü
Mevcili:	-	Bölünme/Daire/Bölüm:	04/195
ÇiLü Sayfa No:	9/813	Alan Pay/Payda:	65/40000
Kayıt Durumu:	Aktif	Ana Tapınmaz Niteliği:	A-1-B1-A-B1-9 NOLU BLOKLAR 17 KATU 02.03.07, 02 NOLU BLOKLAR 12 KATU 02 NOLU BLOK 11 KATU 01, 02, 03, 04, 05, 06, 07 NOLU BLOKLAR 7 KATU 11, NOLU BLOK 21 KATU 02, 03, 04, 05, 06, 07, 08 VE KE NOLU BLOK 1 KATU BETONARSA VE İYERİ VE ARSASI

TAŞINMAZA AİT ŞERH BEYAN İRTİFAK BİLGİLERİ

Sıra No	Açıklama	Maliyet Durumu	Ticari Kurum Tarifi	Ticari Şerh

MÜLKİYET BİLGİLERİ

Bölge/Sıra No	Adak	F Etilik No	İstisna Sayısı	Mülkiyet Durumu	Ticari Şerh	Edinim Tarihi	Ticari Şerh
76902915	62/1462/113) JAH LSC (SAYISIMLIRLU, YATIRIM ORTAKLIĞI ANONİM ŞİRKETİ - Y)	-	1/1	65	35	İstisna Şerhleri İçin: 02/03/2007 12:00:00 03/06/2007	Ticari Şerh: 11/03/2014 14:50:5687

MÜLKİYETİ AİT ŞERH BEYAN İRTİFAK BİLGİLERİ

Sıra No	Açıklama	Günlük Mülkiyet	Mülkiyet Durumu	Ticari Kurum Tarifi	Ticari Şerh
1	1. Bedel ararınca ke taahhütme varda / ke taahhütme ararınca: 02/03/2007 12:00:00 Mla Şerh 1	62/1462/113) JAH LSC (SAYISIMLIRLU, YATIRIM ORTAKLIĞI ANONİM ŞİRKETİ - Y)	65/40000	04/2EMİN04	20/06/2017 14:50:5687

MÜLKİYETİ AİT REHİN BİLGİLERİ

Sıra No	Açıklama	Maliyet Durumu	Ticari Kurum Tarifi	Ticari Şerh

Sıra No	Açıklama	Maliyet Durumu	Ticari Kurum Tarifi	Ticari Şerh
1	1. Bedel ararınca ke taahhütme varda / ke taahhütme ararınca: 02/03/2007 12:00:00 Mla Şerh 1	62/1462/113) JAH LSC (SAYISIMLIRLU, YATIRIM ORTAKLIĞI ANONİM ŞİRKETİ - Y)	65/40000	04/2EMİN04

İpotek

Alacaklı	Müşahede No	Düğü	Faz	Deneme Süre	Sıra	Teslim Tarihi
(SNC24512) ZEMİN KATILIM BANKASI A.Ş. VKN:908005017, (SNC255012) ZEMİN KATILIM BANKASI A.Ş. VKN:908005017	Hayri	106550000 TL	Faizsiz	1/2	E.B.K	Mekkezenfend - 11/03/2014 14:50:5687

Bu belgeyi akıllı telefonunuzdan QR kod tarama programları ile aşağıdaki barkodu taratarak veya Web Tapu adresiyle (https://webtapu.ikgm.gov.tr) adresinden) JWFA/İN2/CC kodunu Online İşlemler ekranına yazarak doğrulayabilirsiniz.



BU BELGE TOPLAM 4 SAYFADAN OLUŞMAKTADIR BİLGİ AMAÇLIDIR.

Tarih: 14.02.2025 10:00



Kayıd Oluşturan: **DERYA BALTALI (BATI EGE GAYRİMENKUL YATIRIM ORTAKLIĞI ANONİM ŞİRKETİ)**

Tapu Kaydı (Akitif Malikler için Detaylı - SBİ var)

TAPU KAYIT BİLGİSİ

Zemin Tipi	Katlılıksız	Ada Parseli	556/10
Tapınmaz Kimlik No	44739/25	Adi Tapu Sicil No (2)	44531/31
İlçe	ÖZEL ZEMERKEZ (EZE) END	Badınmaz Bölüm No	Mesken
Kurum Adı	Merkulend	Badınmaz Bölüm Gr. Yürürlüğü	
Mahalle/Köy Adı	KAYAKÖY (BOZJURUN)	Badınmaz Bölüm No	Yürürlüğü
Mevki	-	Bölünme/Daire/Bölge	04/4713
ÇiLü Sayfa No	9/0/7	Alan Pay/Payda	04/40000
Kayıt Durumu	Aktif	Ana Tapınmaz Niteliği	A-1/B-1/A-B-1/0 NOLU BLOKLAR 1/7 KATLI 02.03.07, 02 NOLU BLOKLAR 1/2 KATLI 02 NOLU BLOK 1/1 KATLI 01, 02, 03, 04, 05, 06, 07 NOLU BLOKLAR 7 KATLI 1/1 NOLU BLOK 2/1 KATLI 02.03.04.05.06.07 NOLU KE NOLU BLOK 1 KATLI BETONARSA İYERİ VE ARSA

TAŞINMAZA AİT ŞERH BEYAN İRTİFAK BİLGİLERİ

Sıra	Açıklama	Maliyetler	Teslim Kararı Tarihi	Teslim Belgesi Tarihi

MÜLKİYET BİLGİLERİ

Bölge/Sıra No	Adak	Fikih No	Hisse Payı (%)	Mülkiyet	Tasarruflar	Edinme Şekli	Teslim Belgesi Tarihi
7/0/0/0/0/0	02/14/02/113/ JANI LSC (SAYISIMLİKLU YATIRIM ORTAKLIĞI ANONİM ŞİRKETİ - Y)	-	1/1	04	00	İhtisap	20/06/2017 14:25:18:29

MÜLKİYETİ AİT ŞERH BEYAN İRTİFAK BİLGİLERİ

Sıra	Açıklama	Günlük Mülkiyet (%)	Mülkiyet	Teslim Kararı Tarihi	Teslim Belgesi Tarihi
1	1. Bedel karşılığında kira sözleşmesi yapılmıştır. (Kira bedelinin tamamının karşılanması için kira sözleşmesi yapılmıştır.)	100	04/40000	20/06/2017 14:25:18:29	

MÜLKİYETİ AİT REHİN BİLGİLERİ

Sıra	Açıklama	Maliyetler	Teslim Kararı Tarihi	Teslim Belgesi Tarihi

BU BELGE TOPLAM 4 SAYFADAN OLUŞMAKTADIR BİLGİ AMAÇLIDIR.

Tarih: 14.02.2025 10:00



Kayıd Oluşturan: **DERYA BALTALI (BATI EGE GAYRİMENKUL YATIRIM ORTAKLIĞI ANONİM ŞİRKETİ)**

Tapu Kaydı (Akitif Malikler için Detaylı - SBİ var)

TAPU KAYIT BİLGİSİ

Zemin Tipi	Katlılıksız	Ada Parseli	556/10
Tapınmaz Kimlik No	44739/25	Adi Tapu Sicil No (2)	44531/31
İlçe	ÖZEL ZEMERKEZ (EZE) END	Badınmaz Bölüm No	Mesken
Kurum Adı	Merkulend	Badınmaz Bölüm Gr. Yürürlüğü	
Mahalle/Köy Adı	KAYAKÖY (BOZJURUN)	Badınmaz Bölüm No	Yürürlüğü
Mevki	-	Bölünme/Daire/Bölge	04/4713
ÇiLü Sayfa No	9/0/0	Alan Pay/Payda	04/40000
Kayıt Durumu	Aktif	Ana Tapınmaz Niteliği	A-1/B-1/A-B-1/0 NOLU BLOKLAR 1/7 KATLI 02.03.07, 02 NOLU BLOKLAR 1/2 KATLI 02 NOLU BLOK 1/1 KATLI 01, 02, 03, 04, 05, 06, 07 NOLU BLOKLAR 7 KATLI 1/1 NOLU BLOK 2/1 KATLI 02.03.04.05.06.07 NOLU KE NOLU BLOK 1 KATLI BETONARSA İYERİ VE ARSA

TAŞINMAZA AİT ŞERH BEYAN İRTİFAK BİLGİLERİ

Sıra	Açıklama	Maliyetler	Teslim Kararı Tarihi	Teslim Belgesi Tarihi

MÜLKİYET BİLGİLERİ

Bölge/Sıra No	Adak	Fikih No	Hisse Payı (%)	Mülkiyet	Tasarruflar	Edinme Şekli	Teslim Belgesi Tarihi
7/0/0/0/0	02/14/02/113/ JANI LSC (SAYISIMLİKLU YATIRIM ORTAKLIĞI ANONİM ŞİRKETİ - Y)	-	1/1	04	00	İhtisap	20/06/2017 14:25:18:29

MÜLKİYETİ AİT ŞERH BEYAN İRTİFAK BİLGİLERİ

Sıra	Açıklama	Günlük Mülkiyet (%)	Mülkiyet	Teslim Kararı Tarihi	Teslim Belgesi Tarihi
1	1. Bedel karşılığında kira sözleşmesi yapılmıştır. (Kira bedelinin tamamının karşılanması için kira sözleşmesi yapılmıştır.)	100	04/40000	20/06/2017 14:25:18:29	

MÜLKİYETİ AİT REHİN BİLGİLERİ

Sıra	Açıklama	Maliyetler	Teslim Kararı Tarihi	Teslim Belgesi Tarihi

Sıra	Adak	Müşahade No	Düğü	Faiz	Deneme Süresi	Sıra	Teslim Tarihi	Yatırım
1	KM'nin Çıkarılması (Saldırı - İhtisap - Kira - Kira - Çıkarılması)							Verilen Tutar: 2.112.231,15 TL - 0,00 TL
2	KM'nin Çıkarılması (Saldırı - İhtisap - Kira - Kira - Çıkarılması)							Verilen Tutar: 2.112.231,15 TL - 0,00 TL
3	KM'nin Çıkarılması (Saldırı - İhtisap - Kira - Kira - Çıkarılması)							Verilen Tutar: 2.112.231,15 TL - 0,00 TL
4	KM'nin Çıkarılması (Saldırı - İhtisap - Kira - Kira - Çıkarılması)							Verilen Tutar: 2.112.231,15 TL - 0,00 TL
5	KM'nin Çıkarılması (Saldırı - İhtisap - Kira - Kira - Çıkarılması)							Verilen Tutar: 2.112.231,15 TL - 0,00 TL
6	KM'nin Çıkarılması (Saldırı - İhtisap - Kira - Kira - Çıkarılması)							Verilen Tutar: 2.112.231,15 TL - 0,00 TL
7	KM'nin Çıkarılması (Saldırı - İhtisap - Kira - Kira - Çıkarılması)							Verilen Tutar: 2.112.231,15 TL - 0,00 TL
8	KM'nin Çıkarılması (Saldırı - İhtisap - Kira - Kira - Çıkarılması)							Verilen Tutar: 2.112.231,15 TL - 0,00 TL
9	KM'nin Çıkarılması (Saldırı - İhtisap - Kira - Kira - Çıkarılması)							Verilen Tutar: 2.112.231,15 TL - 0,00 TL
10	KM'nin Çıkarılması (Saldırı - İhtisap - Kira - Kira - Çıkarılması)							Verilen Tutar: 2.112.231,15 TL - 0,00 TL

Alınan	Müşahade No	Düğü	Faiz	Deneme Süresi	Sıra	Teslim Tarihi
(SNC/55112) ZEMİN KATLIM BİTKİSİZ A.Ş. VKN:908095317	Hayat	100000000 TL	Faizsiz	1/0	E.B.K	Merkulend - 11/03/2014 14:30:00
(SNC/55112) ZEMİN KATLIM BİTKİSİZ A.Ş. VKN:908095317						

Bu belgeyi akıllı telefonunuzdan QR kod tarama programları ile aşağıdaki barkodu taratarak veya Web Tapu adresi üzerinden (<https://webtapu.ikgm.gov.tr> adresinden) DBİ İP0655v kodunu Online İşlemler alanında yazarak doğrulayabilirsiniz.



5/4

5/4



BU BELGE TOPLAM 4 SAYFADAN OLUŞMAKTADIR BİLGİ AMAÇLIDIR.

Tarih: 14.02.2023 10:06



Kayıd Oluşturan: DERYA BALTALI (BATI EGE GAYRİMENKUL YATIRIM ORTAKLIĞI ANONİM ŞİRKETİ)

Tapu Kaydı (Akitif Malikler için Detaylı - SBİ var)

TAPU KAYIT BİLGİSİ

Zemin Tipi	Katlılıysal	Ada/Parsel	556719
Çerçevesi/Konik No	447390K3	AT Yayımların Z:	44531_01
İlçe	ÖZEL ZEMERKEZ/ÖZEL	Badınmaz Bölüm No:	Mesken
Kurum Adı	Merklezend	Badınmaz Bölüm Gr:	Yüköçölme
Mahalle/Köy Adı	KAYAKÖY (BOZJURUN)	Badınmaz Bölüm Nel	Yüköçölme
Mevkili	-	Bölünme/Daire/SBİNo:	C7/B02RUM01
ÇiU Sayfa No	9/850	Alan Pay/Payda:	71/40990
Kayıt Durumu	Aktif	Ana Taahhüt No:	A-1.B-1.AB-19 NOLU BLOKLAR 17 KATU 02.03.07,02 NOLU BLOKLAR 12 KATU 02 NOLU BLOK 11 KATU 01,02,03,04,05,06,07 NOLU BLOKLA 7 KATU 11, NOLU BLOK 21 KATU 01,02,03,04,05,06,07,08 VE KE NOLU BLOK 1 KATU BETONARSA İYERİ VE ARSASI

TAŞINMAZA AİT ŞERH BEYAN İRTİFAK BİLGİLERİ

Sıra	Açıklama	Maliyet/İhtar	Ticari Kurumun Tarih Yayıncısı	Ticari Sicil No
------	----------	---------------	--------------------------------	-----------------

MÜLKİYET BİLGİLERİ

Bölge/Sıra No	Adak	F Etilik No	Hisse Payı (%)	Mülkiyet	Ticari Sicil No	Etilik Sahibi/İstisna Sahibi	Ticari Sicil No/İstisna Sahibi
70902749	02/1402/113) JAH LSC (SAYISIMLİKUL YATIRIM ORTAKLIĞI ANONİM ŞİRKETİ - Y)	-	1/1	01	01	İstisna Sahibi/İstisna Sahibi	-

MÜLKİYETİ AİT ŞERH BEYAN İRTİFAK BİLGİLERİ

Sıra	Açıklama	Günlük Mülkiyet (%)	Mülkiyet	Ticari Kurumun Tarih Yayıncısı	Ticari Sicil No
1	1. Bedel arandığına ki ne sözleşme varsa / ne tasarrufla yapılmış / ne diğer bir şekilde Mülkiyet	100	01	01	01

MÜLKİYETİ AİT REHİN BİLGİLERİ

Sıra	Açıklama	Maliyet/İhtar	Ticari Kurumun Tarih Yayıncısı	Ticari Sicil No
------	----------	---------------	--------------------------------	-----------------

BU BELGE TOPLAM 4 SAYFADAN OLUŞMAKTADIR BİLGİ AMAÇLIDIR.

Tarih: 14.02.2023 09:06



Kayıd Oluşturan: DERYA BALTALI (BATI EGE GAYRİMENKUL YATIRIM ORTAKLIĞI ANONİM ŞİRKETİ)

Tapu Kaydı (Akitif Malikler için Detaylı - SBİ var)

TAPU KAYIT BİLGİSİ

Zemin Tipi	Katlılıysal	Ada/Parsel	556719
Çerçevesi/Konik No	447390K3	AT Yayımların Z:	44531_01
İlçe	ÖZEL ZEMERKEZ/ÖZEL	Badınmaz Bölüm No:	Mesken
Kurum Adı	Merklezend	Badınmaz Bölüm Gr:	Yüköçölme
Mahalle/Köy Adı	KAYAKÖY (BOZJURUN)	Badınmaz Bölüm Nel	Yüköçölme
Mevkili	-	Bölünme/Daire/SBİNo:	C7/2EM/NO2
ÇiU Sayfa No	9/850	Alan Pay/Payda:	67/40990
Kayıt Durumu	Aktif	Ana Taahhüt No:	A-1.B-1.AB-19 NOLU BLOKLAR 17 KATU 02.03.07,02 NOLU BLOKLAR 12 KATU 02 NOLU BLOK 11 KATU 01,02,03,04,05,06,07 NOLU BLOKLA 7 KATU 11, NOLU BLOK 21 KATU 01,02,03,04,05,06,07,08 VE KE NOLU BLOK 1 KATU BETONARSA İYERİ VE ARSASI

TAŞINMAZA AİT ŞERH BEYAN İRTİFAK BİLGİLERİ

Sıra	Açıklama	Maliyet/İhtar	Ticari Kurumun Tarih Yayıncısı	Ticari Sicil No
------	----------	---------------	--------------------------------	-----------------

MÜLKİYET BİLGİLERİ

Bölge/Sıra No	Adak	F Etilik No	Hisse Payı (%)	Mülkiyet	Ticari Sicil No	Etilik Sahibi/İstisna Sahibi	Ticari Sicil No/İstisna Sahibi
70902627	02/1402/113) JAH LSC (SAYISIMLİKUL YATIRIM ORTAKLIĞI ANONİM ŞİRKETİ - Y)	-	1/1	01	01	İstisna Sahibi/İstisna Sahibi	-

MÜLKİYETİ AİT ŞERH BEYAN İRTİFAK BİLGİLERİ

Sıra	Açıklama	Günlük Mülkiyet (%)	Mülkiyet	Ticari Kurumun Tarih Yayıncısı	Ticari Sicil No
1	1. Bedel arandığına ki ne sözleşme varsa / ne tasarrufla yapılmış / ne diğer bir şekilde Mülkiyet	100	01	01	01

MÜLKİYETİ AİT REHİN BİLGİLERİ

Sıra	Açıklama	Maliyet/İhtar	Ticari Kurumun Tarih Yayıncısı	Ticari Sicil No
------	----------	---------------	--------------------------------	-----------------

Sıra	Açıklama	Maliyet/İhtar	Ticari Kurumun Tarih Yayıncısı	Ticari Sicil No
1	KM'nin Çıkarılması (Saldırı - İhtisap - İhtisap - KM'nin Çıkarılması)	-	-	-
2	KM'nin Çıkarılması (Saldırı - İhtisap - İhtisap - KM'nin Çıkarılması)	-	-	-
3	KM'nin Çıkarılması (Saldırı - İhtisap - İhtisap - KM'nin Çıkarılması)	-	-	-
4	KM'nin Çıkarılması (Saldırı - İhtisap - İhtisap - KM'nin Çıkarılması)	-	-	-
5	KM'nin Çıkarılması (Saldırı - İhtisap - İhtisap - KM'nin Çıkarılması)	-	-	-
6	KM'nin Çıkarılması (Saldırı - İhtisap - İhtisap - KM'nin Çıkarılması)	-	-	-
7	KM'nin Çıkarılması (Saldırı - İhtisap - İhtisap - KM'nin Çıkarılması)	-	-	-
8	KM'nin Çıkarılması (Saldırı - İhtisap - İhtisap - KM'nin Çıkarılması)	-	-	-
9	KM'nin Çıkarılması (Saldırı - İhtisap - İhtisap - KM'nin Çıkarılması)	-	-	-
10	KM'nin Çıkarılması (Saldırı - İhtisap - İhtisap - KM'nin Çıkarılması)	-	-	-
11	KM'nin Çıkarılması (Saldırı - İhtisap - İhtisap - KM'nin Çıkarılması)	-	-	-
12	KM'nin Çıkarılması (Saldırı - İhtisap - İhtisap - KM'nin Çıkarılması)	-	-	-
13	KM'nin Çıkarılması (Saldırı - İhtisap - İhtisap - KM'nin Çıkarılması)	-	-	-
14	KM'nin Çıkarılması (Saldırı - İhtisap - İhtisap - KM'nin Çıkarılması)	-	-	-
15	KM'nin Çıkarılması (Saldırı - İhtisap - İhtisap - KM'nin Çıkarılması)	-	-	-
16	KM'nin Çıkarılması (Saldırı - İhtisap - İhtisap - KM'nin Çıkarılması)	-	-	-
17	KM'nin Çıkarılması (Saldırı - İhtisap - İhtisap - KM'nin Çıkarılması)	-	-	-
18	KM'nin Çıkarılması (Saldırı - İhtisap - İhtisap - KM'nin Çıkarılması)	-	-	-
19	KM'nin Çıkarılması (Saldırı - İhtisap - İhtisap - KM'nin Çıkarılması)	-	-	-
20	KM'nin Çıkarılması (Saldırı - İhtisap - İhtisap - KM'nin Çıkarılması)	-	-	-

Alınan	Miktar	Dünya	Faiz	Deneme Süresi	Sıra	Ticari Sicil No
02/1402/113) JAH LSC (SAYISIMLİKUL YATIRIM ORTAKLIĞI ANONİM ŞİRKETİ - Y)	100	100	100	100	100	100

Bu belgeyi akıllı telefonunuzdan QR kod tarama programları ile aşağıdaki barkodu taratarak veya Web Tapu adresi üzerinden (https://webtapu.ikgm.gov.tr) adresinden) JpF097UppmS kodunu Online İşlemler sisteminde yazarak doğrulayabilirsiniz.



5/4

5/4



BU BELGE TOPLAM 4 SAYFADAN OLUŞMAKTADIR BİLGİ AMAÇLIDIR.

Tarih: 14.02.2023 09:56



Kayıd Oluşturan: DERYA BALTALI (BATI EGE GAYRİMENKUL YATIRIM ORTAKLIĞI ANONİM ŞİRKETİ)

Tapu Kaydı (Akitif Malikler için Detaylı - SBİ var)

TAPU KAYIT BİLGİSİ

Zemin Tipleri	Katlılıksız	Ada Parseli	556/19
Tapınmaz Kimlik No	44739/27	Adi Tapu İşlemi Zili	14/03/21
İlçe	ÖZEL ZEMERKEZ (EZE) ENDİ	Badıncmaz Bölüm No	Mevcut
Kurum Adı	Mekke merkez	Badıncmaz Bölüm Gr. No	Yükümlü
Mahalle/Köy Adı	KAYAKÖY (BOZJURUN)	Badıncmaz Bölüm No	Yükümlü
Mevlülük	-	Badıncmaz Bölüm No	Yükümlü
Çiğn Sayfa No	9/850	Bölünme/Daire/Bölüm	07/3/9
Kayıt Durumu	Aktif	Alan Pay/Payda	67/40000
		Alan Tapınmaz No	A-1-B-1-A-B-1-9 NOLU BLOK LAR 17 KATLI 82.83.27.02 NOLU BLOK LAR 12 KATLI 02 NOLU BLOK 11 KATLI 01,02,03,04,05,06,07 NOLU BLOK LAR 7 KATLI 11 NOLU BLOK 27 KATLI 82.1084646 ARKADAN VE KE NOLU BLOK 1 KATLI BETONARSA VE İYERİ VE ARSASI

TAŞINMAZA AİT ŞERH BEYAN İRTİFAK BİLGİLERİ

Sıra	Açıklama	Maliyetler	Tasınmazın Tarih	Tasınmazın Tarih

MÜLKİYET BİLGİLERİ

Bölge/Sıra No	Adak	Fiyat	Hisse Payı	Mülkiyet	Tasınmaz	Etiler	Eklenmiş	Tasınmaz
76902604	62/1462/113) JAH LSC (SAYISIMLİKULU YATIRIM ORTAKLIĞI ANONİM ŞİRKETİ - Y)	-	1/1	01	01	İhtisap	01/01/2021	12.00.0000.0000

MÜLKİYET AİT ŞERH BEYAN İRTİFAK BİLGİLERİ

Sıra	Açıklama	Günlük Mülkiyet	Mülkiyet	Tasınmazın Tarih	Tasınmazın Tarih
1	1. Bedel karşılığında kira sözleşmesi yapılmıştır. (Kira sözleşmesi iptal edilmiştir. Mülkiyet Mülkiyeti)	01/01/2021	01/01/2021	20/06/2017	14/03/21

MÜLKİYET AİT REHİN BİLGİLERİ

Sıra	Açıklama	Maliyetler	Tasınmazın Tarih	Tasınmazın Tarih

BU BELGE TOPLAM 4 SAYFADAN OLUŞMAKTADIR BİLGİ AMAÇLIDIR.

Tarih: 14.02.2023 09:57



Kayıd Oluşturan: DERYA BALTALI (BATI EGE GAYRİMENKUL YATIRIM ORTAKLIĞI ANONİM ŞİRKETİ)

Tapu Kaydı (Akitif Malikler için Detaylı - SBİ var)

TAPU KAYIT BİLGİSİ

Zemin Tipleri	Katlılıksız	Ada Parseli	556/19
Tapınmaz Kimlik No	44739/27	Adi Tapu İşlemi Zili	14/03/21
İlçe	ÖZEL ZEMERKEZ (EZE) ENDİ	Badıncmaz Bölüm No	Mevcut
Kurum Adı	Mekke merkez	Badıncmaz Bölüm Gr. No	Yükümlü
Mahalle/Köy Adı	KAYAKÖY (BOZJURUN)	Badıncmaz Bölüm No	Yükümlü
Mevlülük	-	Badıncmaz Bölüm No	Yükümlü
Çiğn Sayfa No	9/850	Bölünme/Daire/Bölüm	07/4/11
Kayıt Durumu	Aktif	Alan Pay/Payda	67/40000
		Alan Tapınmaz No	A-1-B-1-A-B-1-9 NOLU BLOK LAR 17 KATLI 82.83.27.02 NOLU BLOK LAR 12 KATLI 02 NOLU BLOK 11 KATLI 01,02,03,04,05,06,07 NOLU BLOK LAR 7 KATLI 11 NOLU BLOK 27 KATLI 82.1084646 ARKADAN VE KE NOLU BLOK 1 KATLI BETONARSA VE İYERİ VE ARSASI

TAŞINMAZA AİT ŞERH BEYAN İRTİFAK BİLGİLERİ

Sıra	Açıklama	Maliyetler	Tasınmazın Tarih	Tasınmazın Tarih

MÜLKİYET BİLGİLERİ

Bölge/Sıra No	Adak	Fiyat	Hisse Payı	Mülkiyet	Tasınmaz	Etiler	Eklenmiş	Tasınmaz
76902604	62/1462/113) JAH LSC (SAYISIMLİKULU YATIRIM ORTAKLIĞI ANONİM ŞİRKETİ - Y)	-	1/1	01	01	İhtisap	01/01/2021	12.00.0000.0000

MÜLKİYET AİT ŞERH BEYAN İRTİFAK BİLGİLERİ

Sıra	Açıklama	Günlük Mülkiyet	Mülkiyet	Tasınmazın Tarih	Tasınmazın Tarih
1	1. Bedel karşılığında kira sözleşmesi yapılmıştır. (Kira sözleşmesi iptal edilmiştir. Mülkiyet Mülkiyeti)	01/01/2021	01/01/2021	20/06/2017	14/03/21

MÜLKİYET AİT REHİN BİLGİLERİ

Sıra	Açıklama	Maliyetler	Tasınmazın Tarih	Tasınmazın Tarih

Sıra	Açıklama	Maliyetler	Tasınmazın Tarih	Tasınmazın Tarih
1	KM'nin Çeşitli (Saldırı) İhtisapları (Kira Sözleşmesi İptal) (Saldırı)	10.000.000 TL	14/03/21	14/03/21
2	KM'nin Çeşitli (Saldırı) İhtisapları (Kira Sözleşmesi İptal) (Saldırı)	10.000.000 TL	14/03/21	14/03/21
3	KM'nin Çeşitli (Saldırı) İhtisapları (Kira Sözleşmesi İptal) (Saldırı)	10.000.000 TL	14/03/21	14/03/21
4	KM'nin Çeşitli (Saldırı) İhtisapları (Kira Sözleşmesi İptal) (Saldırı)	10.000.000 TL	14/03/21	14/03/21
5	KM'nin Çeşitli (Saldırı) İhtisapları (Kira Sözleşmesi İptal) (Saldırı)	10.000.000 TL	14/03/21	14/03/21
6	KM'nin Çeşitli (Saldırı) İhtisapları (Kira Sözleşmesi İptal) (Saldırı)	10.000.000 TL	14/03/21	14/03/21
7	KM'nin Çeşitli (Saldırı) İhtisapları (Kira Sözleşmesi İptal) (Saldırı)	10.000.000 TL	14/03/21	14/03/21
8	KM'nin Çeşitli (Saldırı) İhtisapları (Kira Sözleşmesi İptal) (Saldırı)	10.000.000 TL	14/03/21	14/03/21
9	KM'nin Çeşitli (Saldırı) İhtisapları (Kira Sözleşmesi İptal) (Saldırı)	10.000.000 TL	14/03/21	14/03/21
10	KM'nin Çeşitli (Saldırı) İhtisapları (Kira Sözleşmesi İptal) (Saldırı)	10.000.000 TL	14/03/21	14/03/21

Alınan	Miktar	Döviz	Faiz	Deneme	Sıra	Tasınmazın Tarih
10.000.000 TL	10.000.000 TL	TL	14/03/21	14/03/21	14/03/21	14/03/21

Bu belgeyi akıllı telefonunuzdan QR kod tarama programları ile aşağıdaki barkodu taratarak veya Web Tapu adres sayfasından (<https://webtapu.ikgm.gov.tr> adresinden) Online İşlemler ekranına yazarak doğrulayabilirsiniz.



BU BELGE TOPLAM 4 SAYFADAN OLUŞMAKTADIR BİLGİ AMAÇLIDIR.

Tarih: 14.03.2023 09:25



Kayıd Oluşturan: **DERYA BALTALI (BATI EGE GAYRİMENKUL YATIRIM ORTAKLIĞI ANONİM ŞİRKETİ)**

Tapu Kaydı (Akıllı Malikler için Detaylı - SBİ var)

TAPU KAYIT BİLGİSİ

İsimin Türü:	Katılımlı	Ada Parsel:	556719
Çerçevesi Kimlik No:	44739276	AT Yasaklı Uzunluk:	44531_91
İlçe:	ÖZEL ZİLMERK (ZEDE) ENDE	Badıncmaz Bölüm No:	Mesken
Kurum Adı:	Mekkeşend	Badıncmaz Bölüm Gr.:	YEDİGEÇME
Mahalle/Köy Adı:	KAVAKÖY (BOZJURUN)	Badıncmaz Bölüm No:	YEDİGEÇME
Mevki:	-	Alan Pay/Payda:	59/40000
ÇiU Sayfa No:	9/803	Bölünme/Dinle/Bölme:	075974
Kayıt Durumu:	Akif	Ana Taşınmaz Niteliği:	A-1-B-1-A1-B1-NOLU BLOKLAR 17 KATU 82.83.27.02 NOLU BLOKLAR 12 KATU 02 NOLU BLOK 11 KATU 01,02,03,04,05,06,07 NOLU BLOKLAR 7 KATU 11, NOLU BLOK 27 KATU 25,26,27,28,29,30,31 KATU 32 NOLU BLOK 1 KATU BETONARSA VE İYERİ VE ARSASI

TAŞINMAZA AİT ŞERH BEYAN İRTİFAK BİLGİLERİ

Sıra	Açıklama	Maliyet Türü	Tasınmazın Tarih	Teknik Şerh
------	----------	--------------	------------------	-------------

MÜLKİYET BİLGİLERİ

Bölge	Sıra	Adı	Fiziksel No	İnceleme Tarihi	Mülkiyet	Tasınmaz	Edinme Tarihi	Teknik Şerh
76902602	1	6219427113 JAH LSC (SAYIMLIRLIK YATIRIM ORTAKLIĞI ANONİM ŞİRKETİ - Y)	-	1/1	59	59	İhtilaf Kaldırılmamış	12.03.2014 14:30:5667

MÜLKİYETİ AİT ŞERH BEYAN İRTİFAK BİLGİLERİ

Sıra	Açıklama	Günlük Mülkiyet	Mülkiyet	Tasınmazın Tarih	Teknik Şerh
1	İhtilaf ortadan kalktığına dair tasdikname veya diğer tasdikname kapsamındaki diğer belgeyle ilgili Mülkiyet Şerhi	6219427113 JAH LSC (SAYIMLIRLIK YATIRIM ORTAKLIĞI ANONİM ŞİRKETİ - Y)	59/40000	2016/02/17 14:30:5667	12.03.2014 14:30:5667

MÜLKİYETİ AİT REHİN BİLGİLERİ

Sıra	Açıklama	Maliyet Türü	Tasınmazın Tarih	Teknik Şerh
------	----------	--------------	------------------	-------------

BU BELGE TOPLAM 4 SAYFADAN OLUŞMAKTADIR BİLGİ AMAÇLIDIR.

Tarih: 14.03.2023 09:11



Kayıd Oluşturan: **DERYA BALTALI (BATI EGE GAYRİMENKUL YATIRIM ORTAKLIĞI ANONİM ŞİRKETİ)**

Tapu Kaydı (Akıllı Malikler için Detaylı - SBİ var)

TAPU KAYIT BİLGİSİ

İsimin Türü:	Katılımlı	Ada Parsel:	556719
Çerçevesi Kimlik No:	44739283	AT Yasaklı Uzunluk:	44531_91
İlçe:	ÖZEL ZİLMERK (ZEDE) ENDE	Badıncmaz Bölüm No:	Mesken
Kurum Adı:	Mekkeşend	Badıncmaz Bölüm Gr.:	YEDİGEÇME
Mahalle/Köy Adı:	KAVAKÖY (BOZJURUN)	Badıncmaz Bölüm No:	YEDİGEÇME
Mevki:	-	Alan Pay/Payda:	41/40000
ÇiU Sayfa No:	9/870	Bölünme/Dinle/Bölme:	011177
Kayıt Durumu:	Akif	Ana Taşınmaz Niteliği:	A-1-B-1-A1-B1-NOLU BLOKLAR 17 KATU 82.83.27.02 NOLU BLOKLAR 12 KATU 02 NOLU BLOK 11 KATU 01,02,03,04,05,06,07 NOLU BLOKLAR 7 KATU 11, NOLU BLOK 27 KATU 25,26,27,28,29,30,31 KATU 32 NOLU BLOK 1 KATU BETONARSA VE İYERİ VE ARSASI

TAŞINMAZA AİT ŞERH BEYAN İRTİFAK BİLGİLERİ

Sıra	Açıklama	Maliyet Türü	Tasınmazın Tarih	Teknik Şerh
------	----------	--------------	------------------	-------------

MÜLKİYET BİLGİLERİ

Bölge	Sıra	Adı	Fiziksel No	İnceleme Tarihi	Mülkiyet	Tasınmaz	Edinme Tarihi	Teknik Şerh
76902602	1	6219427113 JAH LSC (SAYIMLIRLIK YATIRIM ORTAKLIĞI ANONİM ŞİRKETİ - Y)	-	1/1	41	41	İhtilaf Kaldırılmamış	12.03.2014 14:30:5667

MÜLKİYETİ AİT ŞERH BEYAN İRTİFAK BİLGİLERİ

Sıra	Açıklama	Günlük Mülkiyet	Mülkiyet	Tasınmazın Tarih	Teknik Şerh
1	İhtilaf ortadan kalktığına dair tasdikname veya diğer tasdikname kapsamındaki diğer belgeyle ilgili Mülkiyet Şerhi	6219427113 JAH LSC (SAYIMLIRLIK YATIRIM ORTAKLIĞI ANONİM ŞİRKETİ - Y)	41/40000	2016/02/17 14:30:5667	12.03.2014 14:30:5667

Bu belgeyi akıllı telefonunuzdan karekod tanıma programları ile aşağıdaki barkodu taratarak veya Web Tapu ana sayfasından (<https://webtapu.ikgm.gov.tr> adresinden) **CJFNuDACCAC** kodunu Online İşlemler alanına yazarak doğrulayabilirsiniz.

Sıra	Açıklama	Maliyet Türü	Tasınmazın Tarih	Teknik Şerh
1	KM'nin Çerçevesi (Saldırı - Bu belge tasdikname ile tasdiklenmiştir.)	Verilemez	12.03.2014 14:30:5667	
2	KM'nin Çerçevesi (Saldırı - Bu belge tasdikname ile tasdiklenmiştir.)	Verilemez	12.03.2014 14:30:5667	
3	Yatırım Niteliği: 2016/02/17 14:30:5667	Verilemez	12.03.2014 14:30:5667	
4	KAVAKÖY 556 ARD. 13 AN-BELL. 111 İML. 5054/01/02/03/04/05/06/07/08/09/10/11/12/13/14/15/16/17/18/19/20/21/22/23/24/25/26/27/28/29/30/31/32/33/34/35/36/37/38/39/40/41/42/43/44/45/46/47/48/49/50/51/52/53/54/55/56/57/58/59/60/61/62/63/64/65/66/67/68/69/70/71/72/73/74/75/76/77/78/79/80/81/82/83/84/85/86/87/88/89/90/91/92/93/94/95/96/97/98/99/100/101/102/103/104/105/106/107/108/109/110/111/112/113/114/115/116/117/118/119/120/121/122/123/124/125/126/127/128/129/130/131/132/133/134/135/136/137/138/139/140/141/142/143/144/145/146/147/148/149/150/151/152/153/154/155/156/157/158/159/160/161/162/163/164/165/166/167/168/169/170/171/172/173/174/175/176/177/178/179/180/181/182/183/184/185/186/187/188/189/190/191/192/193/194/195/196/197/198/199/200/201/202/203/204/205/206/207/208/209/210/211/212/213/214/215/216/217/218/219/220/221/222/223/224/225/226/227/228/229/230/231/232/233/234/235/236/237/238/239/240/241/242/243/244/245/246/247/248/249/250/251/252/253/254/255/256/257/258/259/260/261/262/263/264/265/266/267/268/269/270/271/272/273/274/275/276/277/278/279/280/281/282/283/284/285/286/287/288/289/290/291/292/293/294/295/296/297/298/299/300/301/302/303/304/305/306/307/308/309/310/311/312/313/314/315/316/317/318/319/320/321/322/323/324/325/326/327/328/329/330/331/332/333/334/335/336/337/338/339/340/341/342/343/344/345/346/347/348/349/350/351/352/353/354/355/356/357/358/359/360/361/362/363/364/365/366/367/368/369/370/371/372/373/374/375/376/377/378/379/380/381/382/383/384/385/386/387/388/389/390/391/392/393/394/395/396/397/398/399/400/401/402/403/404/405/406/407/408/409/410/411/412/413/414/415/416/417/418/419/420/421/422/423/424/425/426/427/428/429/430/431/432/433/434/435/436/437/438/439/440/441/442/443/444/445/446/447/448/449/450/451/452/453/454/455/456/457/458/459/460/461/462/463/464/465/466/467/468/469/470/471/472/473/474/475/476/477/478/479/480/481/482/483/484/485/486/487/488/489/490/491/492/493/494/495/496/497/498/499/500/501/502/503/504/505/506/507/508/509/510/511/512/513/514/515/516/517/518/519/520/521/522/523/524/525/526/527/528/529/530/531/532/533/534/535/536/537/538/539/540/541/542/543/544/545/546/547/548/549/550/551/552/553/554/555/556/557/558/559/560/561/562/563/564/565/566/567/568/569/570/571/572/573/574/575/576/577/578/579/580/581/582/583/584/585/586/587/588/589/590/591/592/593/594/595/596/597/598/599/600/601/602/603/604/605/606/607/608/609/610/611/612/613/614/615/616/617/618/619/620/621/622/623/624/625/626/627/628/629/630/631/632/633/634/635/636/637/638/639/640/641/642/643/644/645/646/647/648/649/650/651/652/653/654/655/656/657/658/659/660/661/662/663/664/665/666/667/668/669/670/671/672/673/674/675/676/677/678/679/680/681/682/683/684/685/686/687/688/689/690/691/692/693/694/695/696/697/698/699/700/701/702/703/704/705/706/707/708/709/710/711/712/713/714/715/716/717/718/719/720/721/722/723/724/725/726/727/728/729/730/731/732/733/734/735/736/737/738/739/740/741/742/743/744/745/746/747/748/749/750/751/752/753/754/755/756/757/758/759/760/761/762/763/764/765/766/767/768/769/770/771/772/773/774/775/776/777/778/779/780/781/782/783/784/785/786/787/788/789/790/791/792/793/794/795/796/797/798/799/800/801/802/803/804/805/806/807/808/809/810/811/812/813/814/815/816/817/818/819/820/821/822/823/824/825/826/827/828/829/830/831/832/833/834/835/836/837/838/839/840/841/842/843/844/845/846/847/848/849/850/851/852/853/854/855/856/857/858/859/860/861/862/863/864/865/866/867/868/869/870/871/872/873/874/875/876/877/878/879/880/881/882/883/884/885/886/887/888/889/890/891/892/893/894/895/896/897/898/899/900/901/902/903/904/905/906/907/908/909/910/911/912/913/914/915/916/917/918/919/920/921/922/923/924/925/926/927/928/929/930/931/932/933/934/935/936/937/938/939/940/941/942/943/944/945/946/947/948/949/950/951/952/953/954/955/956/957/958/959/960/961/962/963/964/965/966/967/968/969/970/971/972/973/974/975/976/977/978/979/980/981/982/983/984/985/986/987/988/989/990/991/992/993/994/995/996/997/998/999/1000/1001/1002/1003/1004/1005/1006/1007/1008/1009/1010/1011/1012/1013/1014/1015/1016/1017/1018/1019/1020/1021/1022/1023/1024/1025/1026/1027/1028/1029/1030/1031/1032/1033/1034/1035/1036/1037/1038/1039/1040/1041/1042/1043/1044/1045/1046/1047/1048/1049/1050/1051/1052/1053/1054/1055/1056/1057/1058/1059/1060/1061/1062/1063/1064/1065/1066/1067/1068/1069/1070/1071/1072/1073/1074/1075/1076/1077/1078/1079/1080/1081/1082/1083/1084/1085/1086/1087/1088/1089/1090/1091/1092/1093/1094/1095/1096/1097/1098/1099/1100/1101/1102/1103/1104/1105/1106/1107/1108/1109/1110/1111/1112/1113/1114/1115/1116/1117/1118/1119/1120/1121/1122/1123/1124/1125/1126/1127/1128/1129/1130/1131/1132/1133/1134/1135/1136/1137/1138/1139/1140/1141/1142/1143/1144/1145/1146/1147/1148/1149/1150/1151/1152/1153/1154/1155/1156/1157/1158/1159/1160/1161/1162/1163/1164/1165/1166/1167/1168/1169/1170/1171/1172/1173/1174/1175/1176/1177/1178/1179/1180/1181/1182/1183/1184/1185/1186/1187/1188/1189/1190/1191/1192/1193/1194/1195/1196/1197/1198/1199/1200/1201/1202/1203/1204/1205/1206/1207/1208/1209/1210/1211/1212/1213/1214/1215/1216/1217/1218/1219/1220/1221/1222/1223/1224/1225/1226/1227/1228/1229/1230/1231/1232/1233/1234/1235/1236/1237/1238/1239/1240/1241/1242/1243/1244/1245/1246/1247/1248/1249/1250/1251/1252/1253/1254/1255/1256/1257/1258/1259/1260/1261/1262/1263/1264/1265/1266/1267/1268/1269/1270/1271/1272/1273/1274/1275/1276/1277/1278/1279/1280/1281/1282/1283/1284/1285/1286/1287/1288/1289/1290/1291/1292/1293/1294/1295/1296/1297/1298/1299/1300/1301/1302/1303/1304/1305/1306/1307/1308/1309/1310/1311/1312/1313/1314/1315/1316/1317/1318/1319/1320/1321/1322/1323/1324/1325/1326/1327/1328/1329/1330/1331/1332/1333/1334/1335/1336/1337/1338/1339/1340/1341/1342/1343/1344/1345/1346/1347/1348/1349/1350/1351/1352/1353/1354/1355/1356/1357/1358/1359/1360/1361/1362/1363/1364/1365/1366/1367/1368/1369/1370/1371/1372/1373/1374/1375/1376/1377/1378/1379/1380/1381/1382/1383/1384/1385/1386/1387/1388/1389/1390/1391/1392/1393/1394/1395/1396/1397/1398/1399/1400/1401/1402/1403/1404/1405/1406/1407/1408/1409/1410/1411/1412/1413/1414/1415/1416/1417/1418/1419/1420/1421/1422/1423/1424/1425/1426/1427/1428/1429/1430/1431/1432/1433/1434/1435/1436/1437/1438/1439/1440/1441/1442/1443/1444/1445/1446/1447/1448/1449/1450/1451/1452/1453/1454/1455/1456/1457/1458/1459/1460/1461/1462/1463/1464/1465/1466/1467/1468/1469/1470/1471/1472/1473/1474/1475/1476/1477/1478/1479/1480/1481/1482/1483/1484/1485/1486/1487/1488/1489/1490/1491/1492/1493/1494/1495/1496/1497/1498/1499/1500/1501/1502/1503/1504/1505/1506/1507/1508/1509/1510/1511/1512/1513/1514/1515/1516/1517/1518/1519/1520/1521/1522/1523/1524/1525/1526/1527/1528/1529/1530/1531/1532/1533/1534/1535/1536/1537/1538/1539/1540/1541/1542/1543/1544/1545/1546/1547/1548/1549/1550/1551/1552/1553/1554/1555/1556/1557/1558/1559/1560/1561/1562/1563/1564/1565/1566/1567/1568/1569/1570/1571/1572/1573/1574/1575/1576/1577/1578/1579/1580/1581/1582/1583/1584/1585/1586/1587/1588/1589/1590/1591/1592/1593/1594/1595/1596/1597/1598/1599/1600/1601/1602/1603/1604/1605/1606/1607/1608/1609/1610/1611/1612/1613/1614/1615/1616/1617/1618/1619/1620/1621/1622/1623/1624/1625/1626/1627/1628/1629/1630/1631/1632/1633/1634/1635/1636/1637/1638/1639/1640/1641/1642/1643/1644/1645/1646/1647/1648/1649/1650/1651/1652/1653/1654/1655/1656/1657/1658/1659/1660/1661/1662/1663/1664/1665/1666/1667/1668/1669/1670/1671/1672/1673/1674/1675/1676/1677/1678/1679/1680/1681/1682/1683/1684/1685/1686/1687/1688/1689/1690/1691/1692/1693/1694/1695/1696/1697/1698/1699/1700/1701/1702/1703/1704/1705/1706/1707/1708/1709/1710/1711/1712/1713/1714/1715/1716/1717/1718/1719/1720/1721/1722/1723/1724/1725/1726/1727/1728/1729/1730/1731/1732/1733/1734/1735/1736/1737/1738/1739/1740/1741/1742/1743/1744/1745/1746/1747/1748/1749/1750/1751/1752/1753/1754/1755/1756/1757/1758/1759/1760/1761/1762/1763/1764/1765/1766/1767/1768/1769/1770/1771/1772/1773/1774/1775/1776/1777/1778/1779/1780/1781/1782/1783/1784/1785/1786/1787/1788/1789/1790/1791/1792/1793/			

BU BELGE TOPLAN 4 SAYFADAN OLUŞMaktadır BİLGİ AMAÇLIDIR.

Tarih: 14.02.2023 09:00



Kayıd Oluşturan: **DERYA BALTALI (BATI EGE GAYRİMENKUL YATIRIM ORTAKLIĞI ANONİM ŞİRKETİ)**

Tapu Kaydı (Akitif Malikler için Detaylı - SBI var)

TAPU KAYIT BİLGİSİ

Emrin Tutarı	Katılımlıyken	Ada Parseli	556/19
Emrinin Kimlik No	44739402	AT Yasaklı Emir Zili	44531_91
İlçe	02N ZEMERKEZ (ZE'EMEN)	Badınmaz Bölüm No	Mesken
Kurum Adı	Mekkeşend	Badınmaz Bölüm Grubu	Yüköğöncü
Mahalle/Köy Adı	KAVAKÖY (BOZJURUN)	Badınmaz Bölüm No	Yüköğöncü
Mevki	-	Bölünme/Daire/Sözcük	02/4/2/2
ÇiLü Sayfa No	10/523	Alan Pay/Payda	29/40990
Kayıt Durumu	Aktif	Ana Taahhüt No	A-1,B-1,A-B-19 NOLU BLOKLAR 17 KATU 02.03.21,02 NOLU BLOKLAR 12 KATU 02 NOLU BLOK 11 KATU 01,02,03,04,05,06,07 NOLU BLOKLAR 7 KATU 11, NOLU BLOK 21 KATU 02,03,04,05,06,07 NOLU KE NOLU BLOK 1 KATU BETONARSA İYERİ VE ARSASI

TAŞINMAZA AİT ŞERH BEYAN İRTİFAK BİLGİLERİ

Sıra	Açıklama	Maliyet Türü	Tasın Kararı Tarihi	Teknik Şerh Taahhüt

MÜLKİYET BİLGİLERİ

İbraz Sayısı	Ad	Fikihî No	Hisse Payı (%)	Mülkiyet	Tasın	Edinme	Edinme Tarihi	Teknik Şerh Taahhüt
76902400	02/1402/113) JAH LSC (SAYIMLİKLU YATIRIM ORTAKLIĞI ANONİM ŞİRKETİ - Y)	-	1/1	99	99	İhtisap	02/03/2023	

MÜLKİYETİ AİT ŞERH BEYAN İRTİFAK BİLGİLERİ

Sıra	Açıklama	Geri Mülkiyet (%)	Mülkiyet	Tasın Kararı Tarihi	Teknik Şerh Taahhüt
Şerh	1. Bedel karşılığında kira sözleşmesi yapılmıştır. (Kira sözleşmesi karşılığında kira sözleşmesi yapılmıştır.)	0%	0%	20/06/2017	1.025-1.029

MÜLKİYETİ AİT REHİN BİLGİLERİ

Sıra	Açıklama	Maliyet Türü	Tasın Kararı Tarihi	Teknik Şerh Taahhüt

BU BELGE TOPLAN 4 SAYFADAN OLUŞMaktadır BİLGİ AMAÇLIDIR.

Tarih: 14.02.2023 09:00



Kayıd Oluşturan: **DERYA BALTALI (BATI EGE GAYRİMENKUL YATIRIM ORTAKLIĞI ANONİM ŞİRKETİ)**

Tapu Kaydı (Akitif Malikler için Detaylı - SBI var)

TAPU KAYIT BİLGİSİ

Emrin Tutarı	Katılımlıyken	Ada Parseli	556/19
Emrinin Kimlik No	44739402	AT Yasaklı Emir Zili	44531_91
İlçe	02N ZEMERKEZ (ZE'EMEN)	Badınmaz Bölüm No	Mesken
Kurum Adı	Mekkeşend	Badınmaz Bölüm Grubu	Yüköğöncü
Mahalle/Köy Adı	KAVAKÖY (BOZJURUN)	Badınmaz Bölüm No	Yüköğöncü
Mevki	-	Bölünme/Daire/Sözcük	02/4/2/2
ÇiLü Sayfa No	10/524	Alan Pay/Payda	40/40990
Kayıt Durumu	Aktif	Ana Taahhüt No	A-1,B-1,A-B-19 NOLU BLOKLAR 17 KATU 02.03.21,02 NOLU BLOKLAR 12 KATU 02 NOLU BLOK 11 KATU 01,02,03,04,05,06,07 NOLU BLOKLAR 7 KATU 11, NOLU BLOK 21 KATU 02,03,04,05,06,07 NOLU KE NOLU BLOK 1 KATU BETONARSA İYERİ VE ARSASI

TAŞINMAZA AİT ŞERH BEYAN İRTİFAK BİLGİLERİ

Sıra	Açıklama	Maliyet Türü	Tasın Kararı Tarihi	Teknik Şerh Taahhüt

MÜLKİYET BİLGİLERİ

İbraz Sayısı	Ad	Fikihî No	Hisse Payı (%)	Mülkiyet	Tasın	Edinme	Edinme Tarihi	Teknik Şerh Taahhüt
76902400	02/1402/113) JAH LSC (SAYIMLİKLU YATIRIM ORTAKLIĞI ANONİM ŞİRKETİ - Y)	-	1/1	99	99	İhtisap	02/03/2023	

MÜLKİYETİ AİT ŞERH BEYAN İRTİFAK BİLGİLERİ

Sıra	Açıklama	Geri Mülkiyet (%)	Mülkiyet	Tasın Kararı Tarihi	Teknik Şerh Taahhüt
Şerh	1. Bedel karşılığında kira sözleşmesi yapılmıştır. (Kira sözleşmesi karşılığında kira sözleşmesi yapılmıştır.)	0%	0%	20/06/2017	1.025-1.029

Bu belgeyi akıllı telefonunuzdan karekod tanıma programları ile aşağıdaki barkodu taratarak veya Web Tapu ana sayfasından (<https://webtapu.ikgm.gov.tr> adresinden) yfQ5alHwelW kodunu Online İşlemler alanına yazarak doğrulayabilirsiniz.

Sıra	Açıklama	Maliyet Türü	Tasın Kararı Tarihi	Teknik Şerh Taahhüt
Serhi	KM'nin Çerçevesi (Saldırı - Bu belgeyi tasın Kararı Çerçevesi)			Verilenler - 02/12/2016 08:20:5400
Serhi	...KM'nin Çerçevesi (Saldırı - Bu belgeyi tasın Kararı Çerçevesi)			Verilenler - 02/12/2016 08:20:5400
Serhi	Yatırımın Tutarı - 29/02/2017, Şerhine Yatırımın Tutarı - 02/12/2016			Verilenler - 02/12/2016 18:54:0010
Hak	KAVAKÖY 556 ADI, 13 AN-BL, 11, 12, 13, 14, 15, 16, 17, 18, 19, 20, 21, 22, 23, 24, 25, 26, 27, 28, 29, 30, 31, 32, 33, 34, 35, 36, 37, 38, 39, 40, 41, 42, 43, 44, 45, 46, 47, 48, 49, 50, 51, 52, 53, 54, 55, 56, 57, 58, 59, 60, 61, 62, 63, 64, 65, 66, 67, 68, 69, 70, 71, 72, 73, 74, 75, 76, 77, 78, 79, 80, 81, 82, 83, 84, 85, 86, 87, 88, 89, 90, 91, 92, 93, 94, 95, 96, 97, 98, 99, 100 NOLU BLOK 1 KATU BETONARSA İYERİ VE ARSASI			Verilenler - 20/06/2017 08:20:5400
Serhi	6300 Sözlük Kurumun sergilediği hakları; Şerhine: 6300 Sayılı Kanunun Sergilediği Hakları Yapı Beyanı			Verilenler - 02/03/2014 17:50:5500
Serhi	6336 Sayılı Kanunun sergilediği hakları; Şerhine: 6300 Sayılı Kanunun Sergilediği Hakları Yapı Beyanı			Verilenler - 02/03/2014 18:30:0000
Serhi	6336 Sayılı Kanunun sergilediği hakları; Şerhine: 6300 Sayılı Kanunun Sergilediği Hakları Yapı Beyanı			Verilenler - 02/03/2014 18:30:0000
Serhi	6300 Sözlük Kurumun sergilediği hakları; Şerhine: 6300 Sayılı Kanunun Sergilediği Hakları Yapı Beyanı			Verilenler - 02/03/2014 14:50:0000
Serhi	6336 Sayılı Kanunun sergilediği hakları; Şerhine: 6300 Sayılı Kanunun Sergilediği Hakları Yapı Beyanı			Verilenler - 02/03/2014 18:30:0000
Serhi	6336 Sayılı Kanunun sergilediği hakları; Şerhine: 6300 Sayılı Kanunun Sergilediği Hakları Yapı Beyanı			Verilenler - 02/03/2014 18:30:0000

İpotek

Alınan	Müşahade	Düğü	Faiz	Serhis	Sıra	Tasın Kararı Tarihi
02/1402/113) JAH LSC (SAYIMLİKLU YATIRIM ORTAKLIĞI ANONİM ŞİRKETİ - Y)	Hisse	10000000 TL	Faizsiz	1/1	1.0	20/06/2017 14:50:5400
İpotek Konusu Hisseli Bilgi						
Taahhüt	Hisse Payı	Bağlı Malik	Mülkiyet	Tasın Kararı Tarihi	Teknik Şerh Taahhüt	
Mekkeşend - KAVAKÖY (BOZJURUN) - Yatırım Ortaklığı Anonim Şirketi - Y	1/1	02/1402/113) JAH LSC (SAYIMLİKLU YATIRIM ORTAKLIĞI ANONİM ŞİRKETİ - Y)	10000000 TL	20/06/2017 14:50:5400	14:50:5400	

Bu belgeyi akıllı telefonunuzdan karekod tanıma programları ile aşağıdaki barkodu taratarak veya Web Tapu ana sayfasından (<https://webtapu.ikgm.gov.tr> adresinden) yfQ5alHwelW kodunu Online İşlemler alanına yazarak doğrulayabilirsiniz.



Sıra	Açıklama	Maliyet Türü	Tasın Kararı Tarihi	Teknik Şerh Taahhüt
Serhi	KM'nin Çerçevesi (Saldırı - Bu belgeyi tasın Kararı Çerçevesi)			Verilenler - 02/12/2016 08:20:5400
Serhi	...KM'nin Çerçevesi (Saldırı - Bu belgeyi tasın Kararı Çerçevesi)			Verilenler - 02/12/2016 08:20:5400
Serhi	Yatırımın Tutarı - 29/02/2017, Şerhine Yatırımın Tutarı - 02/12/2016			Verilenler - 02/12/2016 18:54:0010
Hak	KAVAKÖY 556 ADI, 13 AN-BL, 11, 12, 13, 14, 15, 16, 17, 18, 19, 20, 21, 22, 23, 24, 25, 26, 27, 28, 29, 30, 31, 32, 33, 34, 35, 36, 37, 38, 39, 40, 41, 42, 43, 44, 45, 46, 47, 48, 49, 50, 51, 52, 53, 54, 55, 56, 57, 58, 59, 60, 61, 62, 63, 64, 65, 66, 67, 68, 69, 70, 71, 72, 73, 74, 75, 76, 77, 78, 79, 80, 81, 82, 83, 84, 85, 86, 87, 88, 89, 90, 91, 92, 93, 94, 95, 96, 97, 98, 99, 100 NOLU BLOK 1 KATU BETONARSA İYERİ VE ARSASI			Verilenler - 20/06/2017 08:20:5400
Serhi	6300 Sözlük Kurumun sergilediği hakları; Şerhine: 6300 Sayılı Kanunun Sergilediği Hakları Yapı Beyanı			Verilenler - 02/03/2014 17:50:5500
Serhi	6336 Sayılı Kanunun sergilediği hakları; Şerhine: 6300 Sayılı Kanunun Sergilediği Hakları Yapı Beyanı			Verilenler - 02/03/2014 18:30:0000
Serhi	6336 Sayılı Kanunun sergilediği hakları; Şerhine: 6300 Sayılı Kanunun Sergilediği Hakları Yapı Beyanı			Verilenler - 02/03/2014 18:30:0000
Serhi	6300 Sözlük Kurumun sergilediği hakları; Şerhine: 6300 Sayılı Kanunun Sergilediği Hakları Yapı Beyanı			Verilenler - 02/03/2014 14:50:0000
Serhi	6336 Sayılı Kanunun sergilediği hakları; Şerhine: 6300 Sayılı Kanunun Sergilediği Hakları Yapı Beyanı			Verilenler - 02/03/2014 18:30:0000
Serhi	6336 Sayılı Kanunun sergilediği hakları; Şerhine: 6300 Sayılı Kanunun Sergilediği Hakları Yapı Beyanı			Verilenler - 02/03/2014 18:30:0000



2023/762



BU BELGE TOPLAM 4 SAYFADAN OLUŞMAKTADIR BİLGİ AMAÇLIDIR.

Tarih: 14.02.2023 09:00



Kayıd Oluşturan: DERVA BALTALI (BATI EGE GAYRİMENKUL YATIRIM ORTAKLIĞI ANONİM ŞİRKETİ)

Tapu Kaydı (Aktif Malikler için Detaylı - SBI var)

TAPU KAYIT BİLGİSİ

Formül Tarihi	Katıllıysal	Ada Parseli	556/19
Formül Kimlik No	4473940	AT Yasaklılar Zili	44531_91
İlçe	02N ZEMERKEZ (EYEMEN)	Badınmaz Bölüm No	Mesken
Kurum Adı	Merkulend	Badınmaz Bölüm Gr. Yürüdüğü	
Mahalle/Köy Adı	KARAKÖY (BOZBURUN)	Badınmaz Bölüm No	Yürüdüğü
Mevki	-	Bölünme/Daire Bilgi	D2/5/24
ÇiLü Sayfa No	10.627	Alan Pay/Payda	29/49990
Kayıt Durumu	Aktif	Ana Taahhüt No	A-1,B-1,A-B1-9 NOLU BLOKLAR 17 KATLI B2,B3,21,22 NOLU BLOKLAR 12 KATLI 29 NOLU BLOK 11 KATLI C1,C2,C3,C4,C5,C6,C7 NOLU BLOKLAR 7 KATLI F1, NOLU BLOK 21 KATLI 28,28A,28B,28C,28D,28E VE KE NOLU BLOK 1 KATLI BETONARSA İYERİ VE ARSA

TAŞINMAZA AİT ŞERH BEYAN İRTİFAK BİLGİLERİ

Sıra	Açıklama	Mülkiyet	Teslim Kararı Tarihi	Teslim Belgesi Tarihi
------	----------	----------	----------------------	-----------------------

MÜLKİYET BİLGİLERİ

İlçe	Köy	Pafta No	İnşaat No	Mülkiyet	Tapın	Edinme	Teslim
02N	02N02/004	02N02/004	02N02/004	02N02/004	02N02/004	02N02/004	02N02/004

MÜLKİYETE AİT ŞERH İ BEYAN İRTİFAK BİLGİLERİ

Sıra	Açıklama	Şerh No	Mülkiyet	Teslim Kararı Tarihi	Teslim Belgesi Tarihi
1

Bu belgeyi zikilli ticaretten kaldırma kararını (e-adalet.gov.tr) üzerinden bankadan kontrol edebilirsiniz veya Web Tapu anasayfasından (https://webtapu.ikgm.gov.tr) adresinden 60aScCEB7w kodunu Çelme İşlemleri altına yazarak doğrulayabilirsiniz.

Sıra	Açıklama	Mülkiyet	Teslim Kararı Tarihi	Teslim Belgesi Tarihi
1
2
3
4
5
6
7
8
9
10



Sıra	Açıklama	Mülkiyet	Teslim Kararı Tarihi	Teslim Belgesi Tarihi
1
2
3
4
5
6
7
8
9
10



BU BELGE TOPLAM 4 SAYFADAN OLUŞMAKTADIR BİLGİ AMAÇLIDIR.

Tarih: 14.02.2023 09:00



Kayıd Oluşturan: DERVA BALTALI (BATI EGE GAYRİMENKUL YATIRIM ORTAKLIĞI ANONİM ŞİRKETİ)

Tapu Kaydı (Aktif Malikler için Detaylı - SBI var)

TAPU KAYIT BİLGİSİ

Formül Tarihi	Katıllıysal	Ada Parseli	556/19
Formül Kimlik No	4473940	AT Yasaklılar Zili	44531_91
İlçe	02N ZEMERKEZ (EYEMEN)	Badınmaz Bölüm No	Mesken
Kurum Adı	Merkulend	Badınmaz Bölüm Gr. Yürüdüğü	
Mahalle/Köy Adı	KARAKÖY (BOZBURUN)	Badınmaz Bölüm No	Yürüdüğü
Mevki	-	Bölünme/Daire Bilgi	D2/5/25
ÇiLü Sayfa No	10.620	Alan Pay/Payda	29/49990
Kayıt Durumu	Aktif	Ana Taahhüt No	A-1,B-1,A-B1-9 NOLU BLOKLAR 17 KATLI B2,B3,21,22 NOLU BLOKLAR 12 KATLI 29 NOLU BLOK 11 KATLI C1,C2,C3,C4,C5,C6,C7 NOLU BLOKLAR 7 KATLI F1, NOLU BLOK 21 KATLI 28,28A,28B,28C,28D,28E VE KE NOLU BLOK 1 KATLI BETONARSA İYERİ VE ARSA

TAŞINMAZA AİT ŞERH BEYAN İRTİFAK BİLGİLERİ

Sıra	Açıklama	Mülkiyet	Teslim Kararı Tarihi	Teslim Belgesi Tarihi
------	----------	----------	----------------------	-----------------------

MÜLKİYET BİLGİLERİ

İlçe	Köy	Pafta No	İnşaat No	Mülkiyet	Tapın	Edinme	Teslim
02N	02N02/004	02N02/004	02N02/004	02N02/004	02N02/004	02N02/004	02N02/004

MÜLKİYETE AİT ŞERH İ BEYAN İRTİFAK BİLGİLERİ

Sıra	Açıklama	Şerh No	Mülkiyet	Teslim Kararı Tarihi	Teslim Belgesi Tarihi
1

Bu belgeyi zikilli ticaretten kaldırma kararını (e-adalet.gov.tr) üzerinden bankadan kontrol edebilirsiniz veya Web Tapu anasayfasından (https://webtapu.ikgm.gov.tr) adresinden 1F4rExu9SM kodunu Çelme İşlemleri altına yazarak doğrulayabilirsiniz.

BU BELGE TOPLAM 4 SAYFADAN OLUŞMAKTADIR BİLGİ AMAÇLIDIR.

Tarih: 14.02.2023 09:06



Kayıd Oluşturan: DERVA BALTALI (BATI EGE GAYRİMENKUL YATIRIM ORTAKLIĞI ANONİM ŞİRKETİ)

Tapu Kaydı (Aktif Malikler için Detaylı - SBI var)

TAPU KAYIT BİLGİSİ

Formül Tarihi	Katılımlıysa	Ada Parseli	556/19
Çerçevesi Kimlik No	44739463	AT Yasaklı Amir Z:	44531_91
İlçe	02N22EMERKEZETENDİ	Bağınmaz Bölüm No:	Mevcut
Kurum Adı	Merkezefendi	Bağınmaz Bölüm Gr.:	Yüközelim
Mahalle/Köy Adı	KAYAKÖY (BOZJURUN)	Bağınmaz Bölüm No:	Yüközelim
Mevlül	-	Bölüm No:	02/29/37
ÇiLü Sayfa No	16/543	Alan Pay/Payda:	40/40000
Kayıt Durumu	Aktif	Ana Taahhüt No:	A-1,B-1,A-B19 NOLU BLOKLAR 17 KATU 02.03.07,02 NOLU BLOKLAR 12 KATU 02 NOLU BLOK 11 KATU 01,02,03,04,05,06,07 NOLU BLOKLAR 7 KATU 11, NOLU BLOK 21 KATU 02,03,04,05,06,07,08,09 VE KE NOLU BLOK 1 KATU BETONARSA İYERİ VE ARSASI

TAŞINMAZA AİT ŞERH BEYAN İRTİFAK BİLGİLERİ

Sıra	Açıklama	Maliyetler	Teslim Kararı Tarihi	Teslim Belgesi Tarihi

MÜLKİYET BİLGİLERİ

İbraz Sahibi No	Sahib	Fikih No	İbraz Sayısı	Mülkiyet	Tasarruflar	Edilme Tarihi	Teslim Belgesi Tarihi
7690242	02/1462/113) JAH LSC (SAYISIMLİKULU YATIRIM ORTAKLIĞI ANONİM ŞİRKETİ - Y)	-	1/1	42	42	İbraz Sahibi Tarihi: 20/06/2017 12:00:00 SAĞ	-

MÜLKİYETE AİT ŞERH İ BEYAN İRTİFAK BİLGİLERİ

Sıra	Açıklama	Geçerlilik Tarihi	Maliyetler	Teslim Kararı Tarihi	Teslim Belgesi Tarihi
Şerh	1. İbraz sahibine kira sözleşmesi yapılmıştır. İbraz sahibine ipotek kurulmuştur. Şerh No: 1/1462/113) JAH LSC (SAYISIMLİKULU YATIRIM ORTAKLIĞI ANONİM ŞİRKETİ - Y)	02/1462/113) JAH LSC (SAYISIMLİKULU YATIRIM ORTAKLIĞI ANONİM ŞİRKETİ - Y)	02/1462/113) JAH LSC (SAYISIMLİKULU YATIRIM ORTAKLIĞI ANONİM ŞİRKETİ - Y)	20/06/2017 12:00:00 SAĞ	20/06/2017 12:00:00 SAĞ

Bu belgeyi zikilli ile teleninuzdan karekod ile teleninuzdan (e-geçerli) barkod ile teleninuzdan veya Web Tapu anasayfasından (<https://webtapu.ikgm.gov.tr> adresinden) WOL_HrAiqW7S kodunu Online İşlem ile almanızı önermekte olduğumuz bilgilerinize.

1/4

5/22



BU BELGE TOPLAM 4 SAYFADAN OLUŞMAKTADIR BİLGİ AMAÇLIDIR.

Tarih: 14.02.2023 09:06



Kayıd Oluşturan: DERVA BALTALI (BATI EGE GAYRİMENKUL YATIRIM ORTAKLIĞI ANONİM ŞİRKETİ)

Tapu Kaydı (Aktif Malikler için Detaylı - SBI var)

TAPU KAYIT BİLGİSİ

Formül Tarihi	Katılımlıysa	Ada Parseli	556/19
Çerçevesi Kimlik No	44739463	AT Yasaklı Amir Z:	44531_91
İlçe	02N22EMERKEZETENDİ	Bağınmaz Bölüm No:	Mevcut
Kurum Adı	Merkezefendi	Bağınmaz Bölüm Gr.:	Yüközelim
Mahalle/Köy Adı	KAYAKÖY (BOZJURUN)	Bağınmaz Bölüm No:	Yüközelim
Mevlül	-	Bölüm No:	02/29/37
ÇiLü Sayfa No	16/555	Alan Pay/Payda:	29/40000
Kayıt Durumu	Aktif	Ana Taahhüt No:	A-1,B-1,A-B19 NOLU BLOKLAR 17 KATU 02.03.07,02 NOLU BLOKLAR 12 KATU 02 NOLU BLOK 11 KATU 01,02,03,04,05,06,07 NOLU BLOKLAR 7 KATU 11, NOLU BLOK 21 KATU 02,03,04,05,06,07,08,09 VE KE NOLU BLOK 1 KATU BETONARSA İYERİ VE ARSASI

TAŞINMAZA AİT ŞERH BEYAN İRTİFAK BİLGİLERİ

Sıra	Açıklama	Maliyetler	Teslim Kararı Tarihi	Teslim Belgesi Tarihi

MÜLKİYET BİLGİLERİ

İbraz Sahibi No	Sahib	Fikih No	İbraz Sayısı	Mülkiyet	Tasarruflar	Edilme Tarihi	Teslim Belgesi Tarihi
7690242	02/1462/113) JAH LSC (SAYISIMLİKULU YATIRIM ORTAKLIĞI ANONİM ŞİRKETİ - Y)	-	1/1	39	39	İbraz Sahibi Tarihi: 20/06/2017 12:00:00 SAĞ	-

MÜLKİYETE AİT ŞERH İ BEYAN İRTİFAK BİLGİLERİ

Sıra	Açıklama	Geçerlilik Tarihi	Maliyetler	Teslim Kararı Tarihi	Teslim Belgesi Tarihi
Şerh	1. İbraz sahibine kira sözleşmesi yapılmıştır. İbraz sahibine ipotek kurulmuştur. Şerh No: 1/1462/113) JAH LSC (SAYISIMLİKULU YATIRIM ORTAKLIĞI ANONİM ŞİRKETİ - Y)	02/1462/113) JAH LSC (SAYISIMLİKULU YATIRIM ORTAKLIĞI ANONİM ŞİRKETİ - Y)	02/1462/113) JAH LSC (SAYISIMLİKULU YATIRIM ORTAKLIĞI ANONİM ŞİRKETİ - Y)	20/06/2017 12:00:00 SAĞ	20/06/2017 12:00:00 SAĞ

Bu belgeyi zikilli ile teleninuzdan karekod ile teleninuzdan (e-geçerli) barkod ile teleninuzdan veya Web Tapu anasayfasından (<https://webtapu.ikgm.gov.tr> adresinden) KcaDbaPvubH kodunu Online İşlem ile almanızı önermekte olduğumuz bilgilerinize.

1/4

5/22



2023/762



BU BELGE TOPLAM 4 SAYFADAN OLUŞMAKTADIR BİLGİ AMAÇLIDIR.

Tarih: 14.03.2023 08:36



Kayıd Oluşturan: **DERYA BALTALI (BATI EGE GAYRİMENKUL YATIRIM ORTAKLIĞI ANONİM ŞİRKETİ)**

Tapu Kaydı (Akitif Malikler için Detaylı - SBI var)

TAPU KAYIT BİLGİSİ

Zemin Tipi:	Katlılıyol	Ada/Parsel:	556719
Tapınmaz Kimlik No:	44790967	AT Yayımların Z:	14531_31
İlçe:	ÖZEL ZEMERKEZ (EZE) END	Badınmaz Bölüm No:	Mesken
Kurum Adı:	Mekkeşend	Badınmaz Bölüm Gr:	Yükölgöme
Mahalle/Köy Adı:	KAYAKÖY (BOZJURUN)	Badınmaz Bölüm Nel:	Yükölgöme
Mevkii:	-	Bölünme/Daire/Söhm:	D4/BODRUM/7
ÇiU Sayfa No:	16/04	Alan Pay/Payda:	26/40000
Kayıt Durumu:	Aktif	Ana Tapınmaz Niteli:	A-1-B-1-A1-9 NOLU BLOKLA R17 KATU 82.83.27.02 NOLU BLOKLA R12 KATU 02 NOLU BLOK 11 KATU 01.02.03.04.05.06.07 NOLU BLOKLA R7 KATU 11 NOLU BLOK 27 KATU 82.08.04.05.06.07 NOLU KE NOLU BLOK 1 KATU BETONARSA İYERİ VE ARSA

TAŞINMAZA AİT ŞERH BEYAN İRTİFAK BİLGİLERİ

Sıra	Açıklama	Maliyet/İhtar	Ticari Kurum Tarifi	Ticari Şerh Tarifi

MÜLKİYET BİLGİLERİ

Bölge/Sıra No	Özellik	Fiziksel Durum	İstisna Durum	Mülkiyet Durumu	Tapu Durumu	İstisna Durum	Ticari Şerh Durumu
76902057	62/1462/113) JML LSC (SAYISIMLİKUL YATIRIM ORTAKLIĞI ANONİM ŞİRKETİ - Y)	-	1/1	30	20	İstisna Durum	Ticari Şerh Durumu

MÜLKİYETİ AİT ŞERH BEYAN İRTİFAK BİLGİLERİ

Sıra	Açıklama	Günlük Mülkiyet	Mülkiyet Durumu	Ticari Kurum Tarifi	Ticari Şerh Tarifi
1	1. Bedel ararınca kına soğutma yapıldı. İnce tasarrufla oğünce: çözümlenmiş kına soğutma yapıldı.	1/1	30	20	20/06/2017 14:25:18:29

MÜLKİYETİ AİT REHİN BİLGİLERİ

Sıra	Açıklama	Maliyet/İhtar	Ticari Kurum Tarifi	Ticari Şerh Tarifi

BU BELGE TOPLAM 4 SAYFADAN OLUŞMAKTADIR BİLGİ AMAÇLIDIR.

Tarih: 14.03.2023 08:36



Kayıd Oluşturan: **DERYA BALTALI (BATI EGE GAYRİMENKUL YATIRIM ORTAKLIĞI ANONİM ŞİRKETİ)**

Tapu Kaydı (Akitif Malikler için Detaylı - SBI var)

TAPU KAYIT BİLGİSİ

Zemin Tipi:	Katlılıyol	Ada/Parsel:	556719
Tapınmaz Kimlik No:	44790967	AT Yayımların Z:	14531_31
İlçe:	ÖZEL ZEMERKEZ (EZE) END	Badınmaz Bölüm No:	Mesken
Kurum Adı:	Mekkeşend	Badınmaz Bölüm Gr:	Yükölgöme
Mahalle/Köy Adı:	KAYAKÖY (BOZJURUN)	Badınmaz Bölüm Nel:	Yükölgöme
Mevkii:	-	Bölünme/Daire/Söhm:	D5/BODRUM/7
ÇiU Sayfa No:	11/024	Alan Pay/Payda:	26/40000
Kayıt Durumu:	Aktif	Ana Tapınmaz Niteli:	A-1-B-1-A1-9 NOLU BLOKLA R17 KATU 82.83.27.02 NOLU BLOKLA R12 KATU 02 NOLU BLOK 11 KATU 01.02.03.04.05.06.07 NOLU BLOKLA R7 KATU 11 NOLU BLOK 27 KATU 82.08.04.05.06.07 NOLU KE NOLU BLOK 1 KATU BETONARSA İYERİ VE ARSA

TAŞINMAZA AİT ŞERH BEYAN İRTİFAK BİLGİLERİ

Sıra	Açıklama	Maliyet/İhtar	Ticari Kurum Tarifi	Ticari Şerh Tarifi

MÜLKİYET BİLGİLERİ

Bölge/Sıra No	Özellik	Fiziksel Durum	İstisna Durum	Mülkiyet Durumu	Tapu Durumu	İstisna Durum	Ticari Şerh Durumu
76902054	62/1462/113) JML LSC (SAYISIMLİKUL YATIRIM ORTAKLIĞI ANONİM ŞİRKETİ - Y)	-	1/1	30	20	İstisna Durum	Ticari Şerh Durumu

MÜLKİYETİ AİT ŞERH BEYAN İRTİFAK BİLGİLERİ

Sıra	Açıklama	Günlük Mülkiyet	Mülkiyet Durumu	Ticari Kurum Tarifi	Ticari Şerh Tarifi
1	1. Bedel ararınca kına soğutma yapıldı. İnce tasarrufla oğünce: çözümlenmiş kına soğutma yapıldı.	1/1	30	20	20/06/2017 14:25:18:29

MÜLKİYETİ AİT REHİN BİLGİLERİ

Sıra	Açıklama	Maliyet/İhtar	Ticari Kurum Tarifi	Ticari Şerh Tarifi

Sıra	Açıklama	Maliyet/İhtar	Ticari Kurum Tarifi	Ticari Şerh Tarifi
1	KM'nin Çeşitli (Saldırı) İhtisapları (Kısmi)	10000000 TL	1/1	1/1
2	KM'nin Çeşitli (Saldırı) İhtisapları (Kısmi)	10000000 TL	1/1	1/1
3	KM'nin Çeşitli (Saldırı) İhtisapları (Kısmi)	10000000 TL	1/1	1/1
4	KM'nin Çeşitli (Saldırı) İhtisapları (Kısmi)	10000000 TL	1/1	1/1
5	KM'nin Çeşitli (Saldırı) İhtisapları (Kısmi)	10000000 TL	1/1	1/1
6	KM'nin Çeşitli (Saldırı) İhtisapları (Kısmi)	10000000 TL	1/1	1/1
7	KM'nin Çeşitli (Saldırı) İhtisapları (Kısmi)	10000000 TL	1/1	1/1
8	KM'nin Çeşitli (Saldırı) İhtisapları (Kısmi)	10000000 TL	1/1	1/1
9	KM'nin Çeşitli (Saldırı) İhtisapları (Kısmi)	10000000 TL	1/1	1/1
10	KM'nin Çeşitli (Saldırı) İhtisapları (Kısmi)	10000000 TL	1/1	1/1

Alınan	Miktar	Döviz	Faiz	Deneme Süresi	Sıra	Ticari Şerh Tarifi
10000000 TL	10000000 TL	TL	1/1	1/1	1/1	1/1

Bu belgeyi akıllı telefonunuzdan karekod tarama programları ile aşağıdaki barkodu taratarak veya Web Tapu adresi üzerinden (<https://webtapu.ikgm.gov.tr> adresinden) VhdW7U7Uom kodunu Online İşlemler ekranına yazarak doğrulayabilirsiniz.



BU BELGE TOPLAM 4 SAYFADAN OLUŞMAKTADIR BİLGİ AMAÇLIDIR.

Tarih: 14.04.2023 08:36



Kayıd Oluşturan: DERYA BALTALI (BATI EGE GAYRİMENKUL YATIRIM ORTAKLIĞI ANONİM ŞİRKETİ)

Tapu Kaydı (Aktif Malikler için Detaylı - SBI var)

TAPU KAYIT BİLGİSİ

Formül Tarihi	Katıllıysal	Ada Parseli	556/19
Formül Kimlik No	4473006	AT Yasaklılar Zili	44531_31
İlçe	02N ZİMMERKAZEMİNİ	Badınmaz Bölüm No	Mevcut
Kurum Adı	Merkezefendi	Badınmaz Bölüm Gr. Yüzölçümü	
Mahalle/Köy Adı	KARAKÖY (BOZJURUN)	Badınmaz Bölüm No	Yüzölçümü
Mevilli	-	Bölünme/Daire Bilgi	F1/2ZİMMİNUS
ÇiLü Sayfa No	117/053	Alan Pay/Payda	22/40000
Kayıt Durumu	Aktif	Ana Taahhüt No	A-1,B-1,A-B1-9 NOLU BLOKLAR 17 KATU 82,83,87,92 NOLU BLOKLAR 12 KATU 02 NOLU BLOK 11 KATU 01,02,03,04,05,06,07 NOLU BLOKLAR 7 KATU F1 NOLU BLOK 27 KATU 82,83,84,85,86,87,88,89 VE KE NOLU BLOK 7 KATU BETONARSA İYERİ VE ARSASI

TAŞINMAZA AİT ŞERH BEYAN İRTİFAK BİLGİLERİ

Sıra	Açıklama	Maliyetler	Teslim Kararı Tarihi	Teslim Belgesi Tarihi

MÜLKİYET BİLGİLERİ

İbraz No	Sahibi	Fikih No	İnceleme Tarihi	Mülkiyet	Tasarruflar	İbraz No	Teslim Kararı Tarihi	Teslim Belgesi Tarihi
76902005	02N/042/113) JAH LSC (SAYISIMLİKULU YATIRIM ORTAKLIĞI ANONİM ŞİRKETİ - Y)	-	1/1	22	22	İbraz No	Teslim Kararı Tarihi	Teslim Belgesi Tarihi

MÜLKİYETE AİT ŞERH İ BEYAN İRTİFAK BİLGİLERİ

Sıra	Açıklama	Geri Mülk (Banka Adı Şerh)	Maliyetler	Teslim Kararı Tarihi	Teslim Belgesi Tarihi
Şerh	1 - İbraz no arşivine kine sokulmuş ve arşiv için tasarruflar yapılmıştır. Çözümüne ilişkin Mla Şerhi !	İB - İBİL ZİMMERKAZEMİNİ - YATIRIM ORTAKLIĞI ANONİM ŞİRKETİ - Y	(SNC2/23) - JAH - LSC (SAYISIMLİKULU YATIRIM ORTAKLIĞI ANONİM ŞİRKETİ - Y)	20/06/2017 14:50 - 1:29	20/06/2017 14:50 - 1:29

Bu belgeyi zikilli ticaret siciline kaydeden kurumun programının ile sağladığı bankodan tasarruflar veya Web Tapu anasayfasından (<https://webtapu.ikgm.gov.tr> adresinden) **BİHS** KATIR kudu Online İşlemler altına yazarak doğrulanabilir.

1/4

5/2



BU BELGE TOPLAM 4 SAYFADAN OLUŞMAKTADIR BİLGİ AMAÇLIDIR.

Tarih: 14.04.2023 14:41



Kayıd Oluşturan: DERYA BALTALI (BATI EGE GAYRİMENKUL YATIRIM ORTAKLIĞI ANONİM ŞİRKETİ)

Tapu Kaydı (Aktif Malikler için Detaylı - SBI var)

TAPU KAYIT BİLGİSİ

Formül Tarihi	Katıllıysal	Ada Parseli	556/19
Formül Kimlik No	4473006	AT Yasaklılar Zili	44531_31
İlçe	02N ZİMMERKAZEMİNİ	Badınmaz Bölüm No	Mevcut
Kurum Adı	Merkezefendi	Badınmaz Bölüm Gr. Yüzölçümü	
Mahalle/Köy Adı	KARAKÖY (BOZJURUN)	Badınmaz Bölüm No	Yüzölçümü
Mevilli	-	Bölünme/Daire Bilgi	F1/2015
ÇiLü Sayfa No	117/073	Alan Pay/Payda	22/40000
Kayıt Durumu	Aktif	Ana Taahhüt No	A-1,B-1,A-B1-9 NOLU BLOKLAR 17 KATU 82,83,87,92 NOLU BLOKLAR 12 KATU 02 NOLU BLOK 11 KATU 01,02,03,04,05,06,07 NOLU BLOKLAR 7 KATU F1 NOLU BLOK 27 KATU 82,83,84,85,86,87,88,89 VE KE NOLU BLOK 7 KATU BETONARSA İYERİ VE ARSASI

TAŞINMAZA AİT ŞERH BEYAN İRTİFAK BİLGİLERİ

Sıra	Açıklama	Maliyetler	Teslim Kararı Tarihi	Teslim Belgesi Tarihi

MÜLKİYET BİLGİLERİ

İbraz No	Sahibi	Fikih No	İnceleme Tarihi	Mülkiyet	Tasarruflar	İbraz No	Teslim Kararı Tarihi	Teslim Belgesi Tarihi
76902006	02N/042/113) JAH LSC (SAYISIMLİKULU YATIRIM ORTAKLIĞI ANONİM ŞİRKETİ - Y)	-	1/1	22	22	İbraz No	Teslim Kararı Tarihi	Teslim Belgesi Tarihi

MÜLKİYETE AİT ŞERH İ BEYAN İRTİFAK BİLGİLERİ

Sıra	Açıklama	Geri Mülk (Banka Adı Şerh)	Maliyetler	Teslim Kararı Tarihi	Teslim Belgesi Tarihi
Şerh	1 - İbraz no arşivine kine sokulmuş ve arşiv için tasarruflar yapılmıştır. Çözümüne ilişkin Mla Şerhi !	İB - İBİL ZİMMERKAZEMİNİ - YATIRIM ORTAKLIĞI ANONİM ŞİRKETİ - Y	(SNC2/23) - JAH - LSC (SAYISIMLİKULU YATIRIM ORTAKLIĞI ANONİM ŞİRKETİ - Y)	20/06/2017 14:50 - 1:29	20/06/2017 14:50 - 1:29

Bu belgeyi zikilli ticaret siciline kaydeden kurumun programının ile sağladığı bankodan tasarruflar veya Web Tapu anasayfasından (<https://webtapu.ikgm.gov.tr> adresinden) **FoTmsjA-Ebb** kudu Online İşlemler altına yazarak doğrulanabilir.

1/4

5/2



BU BELGE TOPLAM 4 SAYFADAN OLUŞMAKTADIR BİLGİ AMAÇLIDIR.

Tarih: 15.04.2023 14:27



Kayıd Oluşturan: DERYA BALTALI (BATI EGE GAYRİMENKUL YATIRIM ORTAKLIĞI ANONİM ŞİRKETİ)

Tapu Kaydı (Aktif Malikler için Detaylı - SBI var)

TAPU KAYIT BİLGİSİ

Formül Tarihi	Katıllıysal	Ada Parseli	556/19
Çerçevesi Kimlik No	4473013	AT Yasaklı Amir Z:	44501_91
İlçe	02N2 ZEMERKEZ (EFTENİ)	Badınmaz Bölüm No:	Mevcut
Kurum Adı	Mezkeferend	Badınmaz Bölüm Gr.:	Yükümlü
Mahalle/Köy Adı	KAYAKÖY (BOZJURUN)	Badınmaz Bölüm No:	Yükümlü
Mevkii	-	Bölüm No/Sıra Sırası:	F1/29/020
ÇiLü Sayfa No	147/374	Alan Pay/Payda:	23/40000
Kayıt Durumu	Aktif	Ana Taahhüt No:	A-1-B-AB19 NOLU BLOKLAR 17 KATU 82.83.21, 02 NOLU BLOKLAR 12 KATU 02 NOLU BLOK 11 KATU 01, 02, 03, 04, 05, 06, 07 NOLU BLOKLAR 7 KATU F1, NOLU BLOK 21 KATU 82.10864646 ANKARA VE KE NOLU BLOK 7 KATU BETONARSA İYERİ VE ARSASI

TAŞINMAZA AİT ŞERH BEYAN İRTİFAK BİLGİLERİ

Sıra	Açıklama	Maliyet Türü	Teslim Kararı Tarihi	Teslim Belgesi Tarihi

MÜLKİYET BİLGİLERİ

İdare Sicil No	Adres	Fiziki No	İlk Kayıt Tarihi	Mülkiyet Türü	Ticari Mülkiyet	Edinme Tarihi	Teslim Belgesi Tarihi
76902700	02N2 ZEMERKEZ (EFTENİ) KAYAKÖY (BOZJURUN) ANKARA	-	1/1	23	23	İhtifak Mülkiyeti	-

MÜLKİYETE AİT ŞERH BEYAN İRTİFAK BİLGİLERİ

Sıra	Açıklama	Geri Mülkiyet (Banka Adı)	Maliyet Türü	Teslim Kararı Tarihi	Teslim Belgesi Tarihi
1	1. Bedel karşılığında kira sözleşmesi yapılmıştır. (Kira sözleşmesi iptal edilmiştir.)	BA, İSİL ZEMERKEZ (EFTENİ) - YATIRIM ORTAKLIĞI ANONİM ŞİRKETİ	(SNC2/23) - KAYAKÖY (BOZJURUN) ANKARA	2023/04/15	2023/04/15

Bu belgeyi zikilli ticaret siciline kaydedilmiş elektronik programın ile aşağıdaki barkod ile kontrol edebilirsiniz veya Web Tapu anasayfasından (<https://webtapu.ikgm.gov.tr> adresinden) **zSdSakiml** kodunu Online İşlemler altına yazarak doğrulayabilirsiniz.

1/4

5/2



BU BELGE TOPLAM 4 SAYFADAN OLUŞMAKTADIR BİLGİ AMAÇLIDIR.

Tarih: 15.04.2023 14:41



Kayıd Oluşturan: DERYA BALTALI (BATI EGE GAYRİMENKUL YATIRIM ORTAKLIĞI ANONİM ŞİRKETİ)

Tapu Kaydı (Aktif Malikler için Detaylı - SBI var)

TAPU KAYIT BİLGİSİ

Formül Tarihi	Katıllıysal	Ada Parseli	556/19
Çerçevesi Kimlik No	4473013	AT Yasaklı Amir Z:	44501_91
İlçe	02N2 ZEMERKEZ (EFTENİ)	Badınmaz Bölüm No:	Mevcut
Kurum Adı	Mezkeferend	Badınmaz Bölüm Gr.:	Yükümlü
Mahalle/Köy Adı	KAYAKÖY (BOZJURUN)	Badınmaz Bölüm No:	Yükümlü
Mevkii	-	Bölüm No/Sıra Sırası:	F1/29/011
ÇiLü Sayfa No	147/374	Alan Pay/Payda:	20/40000
Kayıt Durumu	Aktif	Ana Taahhüt No:	A-1-B-AB19 NOLU BLOKLAR 17 KATU 82.83.21, 02 NOLU BLOKLAR 12 KATU 02 NOLU BLOK 11 KATU 01, 02, 03, 04, 05, 06, 07 NOLU BLOKLAR 7 KATU F1, NOLU BLOK 21 KATU 82.10864646 ANKARA VE KE NOLU BLOK 7 KATU BETONARSA İYERİ VE ARSASI

TAŞINMAZA AİT ŞERH BEYAN İRTİFAK BİLGİLERİ

Sıra	Açıklama	Maliyet Türü	Teslim Kararı Tarihi	Teslim Belgesi Tarihi

MÜLKİYET BİLGİLERİ

İdare Sicil No	Adres	Fiziki No	İlk Kayıt Tarihi	Mülkiyet Türü	Ticari Mülkiyet	Edinme Tarihi	Teslim Belgesi Tarihi
76902700	02N2 ZEMERKEZ (EFTENİ) KAYAKÖY (BOZJURUN) ANKARA	-	1/1	23	23	İhtifak Mülkiyeti	-

MÜLKİYETE AİT ŞERH BEYAN İRTİFAK BİLGİLERİ

Sıra	Açıklama	Geri Mülkiyet (Banka Adı)	Maliyet Türü	Teslim Kararı Tarihi	Teslim Belgesi Tarihi
1	1. Bedel karşılığında kira sözleşmesi yapılmıştır. (Kira sözleşmesi iptal edilmiştir.)	BA, İSİL ZEMERKEZ (EFTENİ) - YATIRIM ORTAKLIĞI ANONİM ŞİRKETİ	(SNC2/23) - KAYAKÖY (BOZJURUN) ANKARA	2023/04/15	2023/04/15

Bu belgeyi zikilli ticaret siciline kaydedilmiş elektronik programın ile aşağıdaki barkod ile kontrol edebilirsiniz veya Web Tapu anasayfasından (<https://webtapu.ikgm.gov.tr> adresinden) **By2mSp0MDb** kodunu Online İşlemler altına yazarak doğrulayabilirsiniz.

1/4

5/2



[Handwritten Signature]

2023/762



BU BELGE TOPLAM 4 SAYFADAN OLUŞMAKTADIR BİLGİ AMAÇLIDIR.

Tarih: 15.02.2023 16:27



Kayıd Oluşturan: DERVA BALTALI (BATI EGE GAYRİMENKUL YATIRIM ORTAKLIĞI ANONİM ŞİRKETİ)

Tapu Kaydı (Aktif Malikler için Detaylı - SBI var)

TAPU KAYIT BİLGİSİ

İsim/Tic. Sic. No	Kadıllıyeli	Ada/Parsel No	556/19
Tapu Sic. No	44730116	AT Yayımlanır Zil	44531/31
İlçe	02N22/EMERKEZ/EMERKEZ	Bağınmaz Bölüm No	M/Emen
Kurum Adı	Merkezefendi	Bağınmaz Bölüm Gr. No	Y/02/02/02
Mahalle/Köy Adı	KARAKÖY (BOZJURUN)	Bağınmaz Bölüm No	Y/02/02/02
Mevki	-	Bölünme/Daire/Bölge	F1/29/02/2
Çiğ Sayfa No	147/375	Alan Pay/Payda	23/40000
Kayıt Durumu	Aktif	Ana Taahhüt No	A-1.B1-AB19 NOLU BLOKLAR 17 KATLI 52.03.27.02 NOLU BLOKLAR 12 KATLI 02 NOLU BLOK 11 KATLI 01,02,03,04,05,06,07 NOLU BLOKLAR 7 KATLI F1 NOLU BLOK 27 KATLI 02/08/04/05/06/07/08/09/10/11/12/13/14/15/16/17/18/19/20/21/22/23/24/25/26/27/28/29/30/31/32/33/34/35/36/37/38/39/40/41/42/43/44/45/46/47/48/49/50/51/52/53/54/55/56/57/58/59/60/61/62/63/64/65/66/67/68/69/70/71/72/73/74/75/76/77/78/79/80/81/82/83/84/85/86/87/88/89/90/91/92/93/94/95/96/97/98/99/100/101/102/103/104/105/106/107/108/109/110/111/112/113/114/115/116/117/118/119/120/121/122/123/124/125/126/127/128/129/130/131/132/133/134/135/136/137/138/139/140/141/142/143/144/145/146/147/148/149/150/151/152/153/154/155/156/157/158/159/160/161/162/163/164/165/166/167/168/169/170/171/172/173/174/175/176/177/178/179/180/181/182/183/184/185/186/187/188/189/190/191/192/193/194/195/196/197/198/199/200/201/202/203/204/205/206/207/208/209/210/211/212/213/214/215/216/217/218/219/220/221/222/223/224/225/226/227/228/229/230/231/232/233/234/235/236/237/238/239/240/241/242/243/244/245/246/247/248/249/250/251/252/253/254/255/256/257/258/259/260/261/262/263/264/265/266/267/268/269/270/271/272/273/274/275/276/277/278/279/280/281/282/283/284/285/286/287/288/289/290/291/292/293/294/295/296/297/298/299/300/301/302/303/304/305/306/307/308/309/310/311/312/313/314/315/316/317/318/319/320/321/322/323/324/325/326/327/328/329/330/331/332/333/334/335/336/337/338/339/340/341/342/343/344/345/346/347/348/349/350/351/352/353/354/355/356/357/358/359/360/361/362/363/364/365/366/367/368/369/370/371/372/373/374/375/376/377/378/379/380/381/382/383/384/385/386/387/388/389/390/391/392/393/394/395/396/397/398/399/400/401/402/403/404/405/406/407/408/409/410/411/412/413/414/415/416/417/418/419/420/421/422/423/424/425/426/427/428/429/430/431/432/433/434/435/436/437/438/439/440/441/442/443/444/445/446/447/448/449/450/451/452/453/454/455/456/457/458/459/460/461/462/463/464/465/466/467/468/469/470/471/472/473/474/475/476/477/478/479/480/481/482/483/484/485/486/487/488/489/490/491/492/493/494/495/496/497/498/499/500/501/502/503/504/505/506/507/508/509/510/511/512/513/514/515/516/517/518/519/520/521/522/523/524/525/526/527/528/529/530/531/532/533/534/535/536/537/538/539/540/541/542/543/544/545/546/547/548/549/550/551/552/553/554/555/556/557/558/559/560/561/562/563/564/565/566/567/568/569/570/571/572/573/574/575/576/577/578/579/580/581/582/583/584/585/586/587/588/589/590/591/592/593/594/595/596/597/598/599/600/601/602/603/604/605/606/607/608/609/610/611/612/613/614/615/616/617/618/619/620/621/622/623/624/625/626/627/628/629/630/631/632/633/634/635/636/637/638/639/640/641/642/643/644/645/646/647/648/649/650/651/652/653/654/655/656/657/658/659/660/661/662/663/664/665/666/667/668/669/670/671/672/673/674/675/676/677/678/679/680/681/682/683/684/685/686/687/688/689/690/691/692/693/694/695/696/697/698/699/700/701/702/703/704/705/706/707/708/709/710/711/712/713/714/715/716/717/718/719/720/721/722/723/724/725/726/727/728/729/730/731/732/733/734/735/736/737/738/739/740/741/742/743/744/745/746/747/748/749/750/751/752/753/754/755/756/757/758/759/760/761/762/763/764/765/766/767/768/769/770/771/772/773/774/775/776/777/778/779/780/781/782/783/784/785/786/787/788/789/790/791/792/793/794/795/796/797/798/799/800/801/802/803/804/805/806/807/808/809/810/811/812/813/814/815/816/817/818/819/820/821/822/823/824/825/826/827/828/829/830/831/832/833/834/835/836/837/838/839/840/841/842/843/844/845/846/847/848/849/850/851/852/853/854/855/856/857/858/859/860/861/862/863/864/865/866/867/868/869/870/871/872/873/874/875/876/877/878/879/880/881/882/883/884/885/886/887/888/889/890/891/892/893/894/895/896/897/898/899/900/901/902/903/904/905/906/907/908/909/910/911/912/913/914/915/916/917/918/919/920/921/922/923/924/925/926/927/928/929/930/931/932/933/934/935/936/937/938/939/940/941/942/943/944/945/946/947/948/949/950/951/952/953/954/955/956/957/958/959/960/961/962/963/964/965/966/967/968/969/970/971/972/973/974/975/976/977/978/979/980/981/982/983/984/985/986/987/988/989/990/991/992/993/994/995/996/997/998/999/1000/1001/1002/1003/1004/1005/1006/1007/1008/1009/1010/1011/1012/1013/1014/1015/1016/1017/1018/1019/1020/1021/1022/1023/1024/1025/1026/1027/1028/1029/1030/1031/1032/1033/1034/1035/1036/1037/1038/1039/1040/1041/1042/1043/1044/1045/1046/1047/1048/1049/1050/1051/1052/1053/1054/1055/1056/1057/1058/1059/1060/1061/1062/1063/1064/1065/1066/1067/1068/1069/1070/1071/1072/1073/1074/1075/1076/1077/1078/1079/1080/1081/1082/1083/1084/1085/1086/1087/1088/1089/1090/1091/1092/1093/1094/1095/1096/1097/1098/1099/1100/1101/1102/1103/1104/1105/1106/1107/1108/1109/1110/1111/1112/1113/1114/1115/1116/1117/1118/1119/1120/1121/1122/1123/1124/1125/1126/1127/1128/1129/1130/1131/1132/1133/1134/1135/1136/1137/1138/1139/1140/1141/1142/1143/1144/1145/1146/1147/1148/1149/1150/1151/1152/1153/1154/1155/1156/1157/1158/1159/1160/1161/1162/1163/1164/1165/1166/1167/1168/1169/1170/1171/1172/1173/1174/1175/1176/1177/1178/1179/1180/1181/1182/1183/1184/1185/1186/1187/1188/1189/1190/1191/1192/1193/1194/1195/1196/1197/1198/1199/1200/1201/1202/1203/1204/1205/1206/1207/1208/1209/1210/1211/1212/1213/1214/1215/1216/1217/1218/1219/1220/1221/1222/1223/1224/1225/1226/1227/1228/1229/1230/1231/1232/1233/1234/1235/1236/1237/1238/1239/1240/1241/1242/1243/1244/1245/1246/1247/1248/1249/1250/1251/1252/1253/1254/1255/1256/1257/1258/1259/1260/1261/1262/1263/1264/1265/1266/1267/1268/1269/1270/1271/1272/1273/1274/1275/1276/1277/1278/1279/1280/1281/1282/1283/1284/1285/1286/1287/1288/1289/1290/1291/1292/1293/1294/1295/1296/1297/1298/1299/1300/1301/1302/1303/1304/1305/1306/1307/1308/1309/1310/1311/1312/1313/1314/1315/1316/1317/1318/1319/1320/1321/1322/1323/1324/1325/1326/1327/1328/1329/1330/1331/1332/1333/1334/1335/1336/1337/1338/1339/1340/1341/1342/1343/1344/1345/1346/1347/1348/1349/1350/1351/1352/1353/1354/1355/1356/1357/1358/1359/1360/1361/1362/1363/1364/1365/1366/1367/1368/1369/1370/1371/1372/1373/1374/1375/1376/1377/1378/1379/1380/1381/1382/1383/1384/1385/1386/1387/1388/1389/1390/1391/1392/1393/1394/1395/1396/1397/1398/1399/1400/1401/1402/1403/1404/1405/1406/1407/1408/1409/1410/1411/1412/1413/1414/1415/1416/1417/1418/1419/1420/1421/1422/1423/1424/1425/1426/1427/1428/1429/1430/1431/1432/1433/1434/1435/1436/1437/1438/1439/1440/1441/1442/1443/1444/1445/1446/1447/1448/1449/1450/1451/1452/1453/1454/1455/1456/1457/1458/1459/1460/1461/1462/1463/1464/1465/1466/1467/1468/1469/1470/1471/1472/1473/1474/1475/1476/1477/1478/1479/1480/1481/1482/1483/1484/1485/1486/1487/1488/1489/1490/1491/1492/1493/1494/1495/1496/1497/1498/1499/1500/1501/1502/1503/1504/1505/1506/1507/1508/1509/1510/1511/1512/1513/1514/1515/1516/1517/1518/1519/1520/1521/1522/1523/1524/1525/1526/1527/1528/1529/1530/1531/1532/1533/1534/1535/1536/1537/1538/1539/1540/1541/1542/1543/1544/1545/1546/1547/1548/1549/1550/1551/1552/1553/1554/1555/1556/1557/1558/1559/1560/1561/1562/1563/1564/1565/1566/1567/1568/1569/1570/1571/1572/1573/1574/1575/1576/1577/1578/1579/1580/1581/1582/1583/1584/1585/1586/1587/1588/1589/1590/1591/1592/1593/1594/1595/1596/1597/1598/1599/1600/1601/1602/1603/1604/1605/1606/1607/1608/1609/1610/1611/1612/1613/1614/1615/1616/1617/1618/1619/1620/1621/1622/1623/1624/1625/1626/1627/1628/1629/1630/1631/1632/1633/1634/1635/1636/1637/1638/1639/1640/1641/1642/1643/1644/1645/1646/1647/1648/1649/1650/1651/1652/1653/1654/1655/1656/1657/1658/1659/1660/1661/1662/1663/1664/1665/1666/1667/1668/1669/1670/1671/1672/1673/1674/1675/1676/1677/1678/1679/1680/1681/1682/1683/1684/1685/1686/1687/1688/1689/1690/1691/1692/1693/1694/1695/1696/1697/1698/1699/1700/1701/1702/1703/1704/1705/1706/1707/1708/1709/1710/1711/1712/1713/1714/1715/1716/1717/1718/1719/1720/1721/1722/1723/1724/1725/1726/1727/1728/1729/1730/1731/1732/1733/1734/1735/1736/1737/1738/1739/1740/1741/1742/1743/1744/1745/1746/1747/1748/1749/1750/1751/1752/1753/1754/1755/1756/1757/1758/1759/1760/1761/1762/1763/1764/1765/1766/1767/1768/1769/1770/1771/1772/1773/1774/1775/1776/1777/1778/1779/1780/1781/1782/1783/1784/1785/1786/1787/1788/1789/1790/1791/1792/1793/1794/1795/1796/1797/1798/1799/1800/1801/1802/1803/1804/1805/1806/1807/1808/1809/1810/1811/1812/1813/1814/1815/1816/1817/1818/1819/1820/1821/1822/1823/1824/1825/1826/1827/1828/1829/1830/1831/1832/1833/1834/1835/1836/1837/1838/1839/1840/1841/1842/1843/1844/1845/1846/1847/1848/1849/1850/1851/1852/1853/1854/1855/1856/1857/1858/1859/1860/1861/1862/1863/1864/1865/1866/1867/1868/1869/1870/1871/1872/1873/1874/1875/1876/1877/1878/1879/1880/1881/1882/1883/1884/1885/1886/1887/1888/1889/1890/1891/1892/1893/1894/1895/1896/1897/1898/1899/1900/1901/1902/1903/1904/1905/1906/1907/1908/1909/1910/1911/1912/1913/1914/1915/1916/1917/1918/1919/1920/1921/1922/1923/1924/1925/1926/1927/1928/1929/1930/1931/1932/1933/1934/1935/1936/1937/1938/1939/1940/1941/1942/1943/1944/1945/1946/1947/1948/1949/1950/1951/1952/1953/1954/1955/1956/1957/1958/1959/1960/1961/1962/1963/1964/1965/1966/1967/1968/1969/1970/1971/1972/1973/1974/1975/1976/1977/1978/1979/1980/1981/1982/1983/1984/1985/1986/1987/1988/1989/1990/1991/1992/1993/1994/1995/1996/1997/1998/1999/2000/2001/2002/2003/2004/2005/2006/2007/2008/2009/2010/2011/2012/2013/2014/2015/2016/2017/2018/2019/2020/2021/2022/2023/2024/2025/2026/2027/2028/2029/2030/2031/2032/2033/2034/2035/2036/2037/2038/2039/2040/2041/2042/2043/2044/2045/2046/2047/2048/2049/2050/2051/2052/2053/2054/2055/2056/2057/2058/2059/2060/2061/2062/2063/2064/2065/2066/2067/2068/2069/2070/2071/2072/2073/2074/2075/2076/2077/2078/2079/2080/2081/2082/2083/2084/2085/2086/2087/2088/2089/2090/2091/2092/2093/2094/2095/2096/2097/2098/2099/2100/2101/2102/2103/2104/2105/2106/2107/2108/2109/2110/2111/2112/2113/2114/2115/2116/2117/2118/2119/2120/2121/2122/2123/2124/2125/2126/2127/2128/2129/2130/2131/2132/2133/2134/2135/2136/2137/2138/2139/2140/2141/2142/2143/2144/2145/2146/2147/2148/2149/2150/2151/2152/2153/2154/2155/2156/2157/2158/2159/2160/2161/2162/2163/2164/2165/2166/2167/2168/2169/2170/2171/2172/2173/2174/2175/2176/2177/2178/2179/2180/2181/2182/2183/2184/2185/2186/2187/2188/2189/2190/2191/2192/2193/2194/2195/2196/2197/2198/2199/2200/2201/2202/2203/2204/2205/2206/2207/2208/2209/2210/2211/2212/2213/2214/2215/2216/2217/2218/2219/2220/2221/2222/2223/2224/2225/2226/2227/2228/2229/2230/2231/2232/2233/2234/2235/2236/2237/2238/2239/2240/2241/2242/2243/2244/2245/2246/2247/2248/2249/2250/2251/2252/2253/2254/2255/2256/2257/2258/2259/2260/2261/2262/2263/2264/2265/2266/2267/2268/2269/2270/2271/2272/2273/2274/2275/2276/2277/2278/2279/2280/2281/2282/2283/2284/2285/2286/2287/2288/2289/2290/2291/2292/2293/2294/2295/2296/2297/2298/2299/2300/2301/2302/2303/2304/2305/2306/2307/2308/2309/2310/2311/2312/2313/2314/2315/2316/2317/2318/2319/2320/2321/2322/2323/2324/2325/2326/2327/2328/2329/2330/2331/2332/2333/2334/2335/2336/2337/2338/2339/2340/2341/2342/2343/2344/2345/2346/2347/2348/2349/2350/2351/2352/2353/2354/2355/2356/2357/2358/2359/2360/2361/2362/2363/2364/2365/2366/2367/2368/2369/2370/2371/2372/2373/2374/2375/2376/2377/2378/2379/2380/2381/2382/2383/2384/2385/2386/2387/2388/2389/2390/2391/2392/2393/2394/2395/2396/2397/2398/2399/2400/2401/2402/2403/2404/2405/2406/2407/2408/2409/2410/2411/2412/2413/2414/2415/2416/2417/2418/2419/2420/2421/2422/2423/2424/2425/2426/2427/2428/2429/2430/2431/2432/2433/2434/2435/2436/2437/2438/2439/2440/2441/2442/2443/2444/2445/2446/2447/2448/2449/2450/2451/2452/2453/2454/2455/2456/2457/2458/2459/2460/2461/2462/2463/2464/2465/2466/2467/2468/2469/2470/2471/2472/2473/2474/2475/2476/2477/2478/2479/2480/2481/2482/2483/2484/2485/2486/2487/2488/2489/2490/2

BU BELGE TOPLAM 4 SAYFADAN OLUŞMAKTADIR BİLGİ AMAÇLIDIR.

Tarih: 14.02.2025 10:07



Kayıd Oluşturan: DERYA BALTALI (BATI EGE GAYRİMENKUL YATIRIM ORTAKLIĞI ANONİM ŞİRKETİ)

Tapu Kaydı (Aktif Malikler için Detaylı - SBI var)

TAPU KAYIT BİLGİSİ

Formül Tarihi	Katılımlıyken	Ada Parseli	556/19
Çerçevesi Kimlik No	44793423	AT Yasaklı Amir Zili	44501 91
İlçe	07NİZMERCİZE (EMENİ)	Badınmaz Bölüm No/İhtilâs	DÜZELİK VE ŞEŞKEN
Kurum Adı	Merkezefendi	Badınmaz Bölüm Grubu	Yükümlü
Mahalle/Köy Adı	KARAKÖY (BOZJURUN)	Badınmaz Bölüm No/İhtilâs	
Mevkii	-	Bölüm No/İhtilâs/Bölge	F2/2ZEMİN+1/01
ÇiU Sayfa No	147/391	Alan Pay/Payda	76/40000
Kayıt Durumu	Aktif	Ana Taahhüt No/İhtilâs	A-1.B-1.AB-19 NOLU BLOKLAR 17 KATU 82.83.87.02 NOLU BLOKLAR 12 KATU 02 NOLU BLOK 11 KATU 01.02.03.04.05.06.07 NOLU BLOKLAR 7 KATU 11 NOLU BLOK 21 KATU 02.03.04.05.06.07.08.09.10.11.12 NOLU BLOK 1 KATU BETONARSA VE İYERİ VE ARSASI

TAŞINMAZA AİT ŞERH BEYAN İRTİFAK BİLGİLERİ

Sıra No	Açıklama	Maliyet Türü	Tasın Kararı Tarihi	Tasın Sıra No
1				

MÜLKİYET BİLGİLERİ

İhtilâs Sıra No	Özellik	Fiziki No	İhtilâs Tarihi	Mülkiyet Türü	Tasın No	İhtilâs Tarihi	Tasın Sıra No
1	DERYA BALTALI İÇİN TAŞINMAZ İRTİFAK BİLGİSİ		14/02/2025	Yükümlü	76/40000	14/02/2025	1

MÜLKİYETE AİT ŞERH İ BEYAN İRTİFAK BİLGİLERİ

Sıra No	Açıklama	Şerh No/İhtilâs	Maliyet Türü	Tasın Kararı Tarihi	Tasın Sıra No
1	DERYA BALTALI İÇİN TAŞINMAZ İRTİFAK BİLGİSİ	17/02/2025	Yükümlü	14/02/2025	1

Bu belgeyi zikilli ile telenmuçdan karekod ile telenmuç programından (e-geçiş) banka kodu ile telenmuç veya Web Tapu anasayfasından (https://webtapu.ikgm.gov.tr) adresinden) AŞBYH2424v kullanılarak Online İşlemler alınmaya çalışılmaktadır.

1/4

5/2



BU BELGE TOPLAM 4 SAYFADAN OLUŞMAKTADIR BİLGİ AMAÇLIDIR.

Tarih: 14.02.2025 10:07



Kayıd Oluşturan: DERYA BALTALI (BATI EGE GAYRİMENKUL YATIRIM ORTAKLIĞI ANONİM ŞİRKETİ)

Tapu Kaydı (Aktif Malikler için Detaylı - SBI var)

TAPU KAYIT BİLGİSİ

Formül Tarihi	Katılımlıyken	Ada Parseli	556/19
Çerçevesi Kimlik No	44793423	AT Yasaklı Amir Zili	44501 91
İlçe	07NİZMERCİZE (EMENİ)	Badınmaz Bölüm No/İhtilâs	DÜZELİK VE ŞEŞKEN
Kurum Adı	Merkezefendi	Badınmaz Bölüm Grubu	Yükümlü
Mahalle/Köy Adı	KARAKÖY (BOZJURUN)	Badınmaz Bölüm No/İhtilâs	
Mevkii	-	Bölüm No/İhtilâs/Bölge	F2/2ZEMİN+1/02
ÇiU Sayfa No	147/392	Alan Pay/Payda	76/40000
Kayıt Durumu	Aktif	Ana Taahhüt No/İhtilâs	A-1.B-1.AB-19 NOLU BLOKLAR 17 KATU 82.83.87.02 NOLU BLOKLAR 12 KATU 02 NOLU BLOK 11 KATU 01.02.03.04.05.06.07 NOLU BLOKLAR 7 KATU 11 NOLU BLOK 21 KATU 02.03.04.05.06.07.08.09.10.11.12 NOLU BLOK 1 KATU BETONARSA VE İYERİ VE ARSASI

TAŞINMAZA AİT ŞERH BEYAN İRTİFAK BİLGİLERİ

Sıra No	Açıklama	Maliyet Türü	Tasın Kararı Tarihi	Tasın Sıra No
1				

MÜLKİYET BİLGİLERİ

İhtilâs Sıra No	Özellik	Fiziki No	İhtilâs Tarihi	Mülkiyet Türü	Tasın No	İhtilâs Tarihi	Tasın Sıra No
1	DERYA BALTALI İÇİN TAŞINMAZ İRTİFAK BİLGİSİ		14/02/2025	Yükümlü	76/40000	14/02/2025	1

MÜLKİYETE AİT ŞERH İ BEYAN İRTİFAK BİLGİLERİ

Sıra No	Açıklama	Şerh No/İhtilâs	Maliyet Türü	Tasın Kararı Tarihi	Tasın Sıra No
1	DERYA BALTALI İÇİN TAŞINMAZ İRTİFAK BİLGİSİ	17/02/2025	Yükümlü	14/02/2025	1

Bu belgeyi zikilli ile telenmuçdan karekod ile telenmuç programından (e-geçiş) banka kodu ile telenmuç veya Web Tapu anasayfasından (https://webtapu.ikgm.gov.tr) adresinden) e-geçiş kodunu Online İşlemler alınmaya çalışılmaktadır.

1/4

5/2



BU BELGE TOPLAM 4 SAYFADAN OLUŞMAKTADIR BİLGİ AMAÇLIDIR.

Tarih: 14.04.2023 08:34



Kayıd Oluşturan: DERYA BALTALI (BATI EGE GAYRİMENKUL YATIRIM ORTAKLIĞI ANONİM ŞİRKETİ)

Tapu Kaydı (Aktif Malikler için Detaylı - SBI var)

TAPU KAYIT BİLGİSİ

Formül Tarihi	Katılımlı	Ada Parseli	556/19
Formül Kimlik No	44793224	AT Yasaklı Amir Z:	44531_31
İlçe	02N ZEMERKEZ (ZEMERKEZ)	Badınmaz Bölüm No:	Mevcut
Kurum Adı	Mezkeferend	Badınmaz Bölüm Gr.:	Yükümlü
Mahalle/Köy Adı	KAYAKÖY (BOZJURUN)	Badınmaz Bölüm No:	Yükümlü
Mevlül	-	Bölünme/Daire Bilgi:	F/2ZEMİNÜZ
ÇiLü Sayfa No	147/393	Alan Pay/Payda:	22/40000
Kayıt Durumu	Aktif	Ana Taahhüt No:	A-1-B-AB-19 NOLU BLOKLAR 17 KATU 82.83.21.02 NOLU BLOKLAR 12 KATU 02 NOLU BLOK 11 KATU 01.02.03.04.05.06.07 NOLU BLOKLAR 7 KATU 11. NOLU BLOK 21 KATU 02.03.04.05.06.07.08.09.10.11.12.13.14.15.16.17.18.19.20.21.22.23.24.25.26.27.28.29.30.31.32.33.34.35.36.37.38.39.40.41.42.43.44.45.46.47.48.49.50.51.52.53.54.55.56.57.58.59.60.61.62.63.64.65.66.67.68.69.70.71.72.73.74.75.76.77.78.79.80.81.82.83.84.85.86.87.88.89.90.91.92.93.94.95.96.97.98.99.100.101.102.103.104.105.106.107.108.109.110.111.112.113.114.115.116.117.118.119.120.121.122.123.124.125.126.127.128.129.130.131.132.133.134.135.136.137.138.139.140.141.142.143.144.145.146.147.148.149.150.151.152.153.154.155.156.157.158.159.160.161.162.163.164.165.166.167.168.169.170.171.172.173.174.175.176.177.178.179.180.181.182.183.184.185.186.187.188.189.190.191.192.193.194.195.196.197.198.199.200.201.202.203.204.205.206.207.208.209.210.211.212.213.214.215.216.217.218.219.220.221.222.223.224.225.226.227.228.229.230.231.232.233.234.235.236.237.238.239.240.241.242.243.244.245.246.247.248.249.250.251.252.253.254.255.256.257.258.259.260.261.262.263.264.265.266.267.268.269.270.271.272.273.274.275.276.277.278.279.280.281.282.283.284.285.286.287.288.289.290.291.292.293.294.295.296.297.298.299.300.301.302.303.304.305.306.307.308.309.310.311.312.313.314.315.316.317.318.319.320.321.322.323.324.325.326.327.328.329.330.331.332.333.334.335.336.337.338.339.340.341.342.343.344.345.346.347.348.349.350.351.352.353.354.355.356.357.358.359.360.361.362.363.364.365.366.367.368.369.370.371.372.373.374.375.376.377.378.379.380.381.382.383.384.385.386.387.388.389.390.391.392.393.394.395.396.397.398.399.400.401.402.403.404.405.406.407.408.409.410.411.412.413.414.415.416.417.418.419.420.421.422.423.424.425.426.427.428.429.430.431.432.433.434.435.436.437.438.439.440.441.442.443.444.445.446.447.448.449.450.451.452.453.454.455.456.457.458.459.460.461.462.463.464.465.466.467.468.469.470.471.472.473.474.475.476.477.478.479.480.481.482.483.484.485.486.487.488.489.490.491.492.493.494.495.496.497.498.499.500.501.502.503.504.505.506.507.508.509.510.511.512.513.514.515.516.517.518.519.520.521.522.523.524.525.526.527.528.529.530.531.532.533.534.535.536.537.538.539.540.541.542.543.544.545.546.547.548.549.550.551.552.553.554.555.556.557.558.559.560.561.562.563.564.565.566.567.568.569.570.571.572.573.574.575.576.577.578.579.580.581.582.583.584.585.586.587.588.589.590.591.592.593.594.595.596.597.598.599.600.601.602.603.604.605.606.607.608.609.610.611.612.613.614.615.616.617.618.619.620.621.622.623.624.625.626.627.628.629.630.631.632.633.634.635.636.637.638.639.640.641.642.643.644.645.646.647.648.649.650.651.652.653.654.655.656.657.658.659.660.661.662.663.664.665.666.667.668.669.670.671.672.673.674.675.676.677.678.679.680.681.682.683.684.685.686.687.688.689.690.691.692.693.694.695.696.697.698.699.700.701.702.703.704.705.706.707.708.709.710.711.712.713.714.715.716.717.718.719.720.721.722.723.724.725.726.727.728.729.730.731.732.733.734.735.736.737.738.739.740.741.742.743.744.745.746.747.748.749.750.751.752.753.754.755.756.757.758.759.760.761.762.763.764.765.766.767.768.769.770.771.772.773.774.775.776.777.778.779.780.781.782.783.784.785.786.787.788.789.790.791.792.793.794.795.796.797.798.799.800.801.802.803.804.805.806.807.808.809.810.811.812.813.814.815.816.817.818.819.820.821.822.823.824.825.826.827.828.829.830.831.832.833.834.835.836.837.838.839.840.841.842.843.844.845.846.847.848.849.850.851.852.853.854.855.856.857.858.859.860.861.862.863.864.865.866.867.868.869.870.871.872.873.874.875.876.877.878.879.880.881.882.883.884.885.886.887.888.889.890.891.892.893.894.895.896.897.898.899.900.901.902.903.904.905.906.907.908.909.910.911.912.913.914.915.916.917.918.919.920.921.922.923.924.925.926.927.928.929.930.931.932.933.934.935.936.937.938.939.940.941.942.943.944.945.946.947.948.949.950.951.952.953.954.955.956.957.958.959.960.961.962.963.964.965.966.967.968.969.970.971.972.973.974.975.976.977.978.979.980.981.982.983.984.985.986.987.988.989.990.991.992.993.994.995.996.997.998.999.1000.

TAŞINMAZA AİT ŞERH BEYAN İRTİFAK BİLGİLERİ

Sıra	Açıklama	Maliyetler	Teslim Kararı Tarihi	Teslim Belgesi Tarihi

MÜLKİYET BİLGİLERİ

İbraz Sayısı	Ok	F Etilik No	İlkok Sayısı	Mülkiyet	Tapulu	Etilik Sayısı	Teslim Belgesi Tarihi
76902004	02/04/2023 JAH LSC ZARFIYIMLIK YATIRIM ORTAKLIĞI ANONİM ŞİRKETİ	-	1/1	24	24	İhtifak Mülkiyet	2008/02/17 14:50:00

MÜLKİYETE AİT ŞERH BEYAN İRTİFAK BİLGİLERİ

Sıra	Açıklama	Geri Mülkiyet	Mülkiyet	Teslim Kararı Tarihi	Teslim Belgesi Tarihi
1	İhtifak mülkiyetine konu taşınmazın taşınmazın tasarruflarına ilişkin olarak diğer hak sahipleri tarafından yapılmış ve/veya yapılabilecek her türlü işlemlerin iptali için şerh.	İB - İBİL ZARFIYIMLIK YATIRIM ORTAKLIĞI ANONİM ŞİRKETİ	(SNC2/23) ZARFIYIMLIK YATIRIM ORTAKLIĞI ANONİM ŞİRKETİ	2008/02/17 14:50:00	2008/02/17 14:50:00

Bu belgeyi zikilli ticaret siciline kaydedilmiş banka kodunu kullanarak veya Web Tapu anasayfasından (<https://webtapu.ikgm.gov.tr> adresinden) **güvKJELFK9d** kodunu Orjinal İşlemler alanında yazarak doğrulayabilirsiniz.

1/4

5/2



BU BELGE TOPLAM 4 SAYFADAN OLUŞMAKTADIR BİLGİ AMAÇLIDIR.

Tarih: 14.04.2023 17:37



Kayıd Oluşturan: DERYA BALTALI (BATI EGE GAYRİMENKUL YATIRIM ORTAKLIĞI ANONİM ŞİRKETİ)

Tapu Kaydı (Aktif Malikler için Detaylı - SBI var)

TAPU KAYIT BİLGİSİ

Formül Tarihi	Katılımlı	Ada Parseli	556/19
Formül Kimlik No	44793224	AT Yasaklı Amir Z:	44531_31
İlçe	02N ZEMERKEZ (ZEMERKEZ)	Badınmaz Bölüm No:	Mevcut
Kurum Adı	Mezkeferend	Badınmaz Bölüm Gr.:	Yükümlü
Mahalle/Köy Adı	KAYAKÖY (BOZJURUN)	Badınmaz Bölüm No:	Yükümlü
Mevlül	-	Bölünme/Daire Bilgi:	F/2ZEMİNÜZ
ÇiLü Sayfa No	147/394	Alan Pay/Payda:	24/40000
Kayıt Durumu	Aktif	Ana Taahhüt No:	A-1-B-AB-19 NOLU BLOKLAR 17 KATU 82.83.21.02 NOLU BLOKLAR 12 KATU 02 NOLU BLOK 11 KATU 01.02.03.04.05.06.07 NOLU BLOKLAR 7 KATU 11. NOLU BLOK 21 KATU 02.03.04.05.06.07.08.09.10.11.12.13.14.15.16.17.18.19.20.21.22.23.24.25.26.27.28.29.30.31.32.33.34.35.36.37.38.39.40.41.42.43.44.45.46.47.48.49.50.51.52.53.54.55.56.57.58.59.60.61.62.63.64.65.66.67.68.69.70.71.72.73.74.75.76.77.78.79.80.81.82.83.84.85.86.87.88.89.90.91.92.93.94.95.96.97.98.99.100.101.102.103.104.105.106.107.108.109.110.111.112.113.114.115.116.117.118.119.120.121.122.123.124.125.126.127.128.129.130.131.132.133.134.135.136.137.138.139.140.141.142.143.144.145.146.147.148.149.150.151.152.153.154.155.156.157.158.159.160.161.162.163.164.165.166.167.168.169.170.171.172.173.174.175.176.177.178.179.180.181.182.183.184.185.186.187.188.189.190.191.192.193.194.195.196.197.198.199.200.201.202.203.204.205.206.207.208.209.210.211.212.213.214.215.216.217.218.219.220.221.222.223.224.225.226.227.228.229.230.231.232.233.234.235.236.237.238.239.240.241.242.243.244.245.246.247.248.249.250.251.252.253.254.255.256.257.258.259.260.261.262.263.264.265.266.267.268.269.270.271.272.273.274.275.276.277.278.279.280.281.282.283.284.285.286.287.288.289.290.291.292.293.294.295.296.297.298.299.300.301.302.303.304.305.306.307.308.309.310.311.312.313.314.315.316.317.318.319.320.321.322.323.324.325.326.327.328.329.330.331.332.333.334.335.336.337.338.339.340.341.342.343.344.345.346.347.348.349.350.351.352.353.354.355.356.357.358.359.360.361.362.363.364.365.366.367.368.369.370.371.372.373.374.375.376.377.378.379.380.381.382.383.384.385.386.387.388.389.390.391.392.393.394.395.396.397.398.399.400.401.402.403.404.405.406.407.408.409.410.411.412.413.414.415.416.417.418.419.420.421.422.423.424.425.426.427.428.429.430.431.432.433.434.435.436.437.438.439.440.441.442.443.444.445.446.447.448.449.450.451.452.453.454.455.456.457.458.459.460.461.462.463.464.465.466.467.468.469.470.471.472.473.474.475.476.477.478.479.480.481.482.483.484.485.486.487.488.489.490.491.492.493.494.495.496.497.498.499.500.501.502.503.504.505.506.507.508.509.510.511.512.513.514.515.516.517.518.519.520.521.522.523.524.525.526.527.528.529.530.531.532.533.534.535.536.537.538.539.540.541.542.543.544.545.546.547.548.549.550.551.552.553.554.555.556.557.558.559.560.561.562.563.564.565.566.567.568.569.570.571.572.573.574.575.576.577.578.579.580.581.582.583.584.585.586.587.588.589.590.591.592.593.594.595.596.597.598.599.600.601.602.603.604.605.606.607.608.609.610.611.612.613.614.615.616.617.618.619.620.621.622.623.624.625.626.627.628.629.630.631.632.633.634.635.636.637.638.639.640.641.642.643.644.645.646.647.648.649.650.651.652.653.654.655.656.657.658.659.660.661.662.663.664.665.666.667.668.669.670.671.672.673.674.675.676.677.678.679.680.681.682.683.684.685.686.687.688.689.690.691.692.693.694.695.696.697.698.699.700.701.702.703.704.705.706.707.708.709.710.711.712.713.714.715.716.717.718.719.720.721.722.723.724.725.726.727.728.729.730.731.732.733.734.735.736.737.738.739.740.741.742.743.744.745.746.747.748.749.750.751.752.753.754.755.756.757.758.759.760.761.762.763.764.765.766.767.768.769.770.771.772.773.774.775.776.777.778.779.780.781.782.783.784.785.786.787.788.789.790.791.792.793.794.795.796.797.798.799.800.801.802.803.804.805.806.807.808.809.810.811.812.813.814.815.816.817.818.819.820.821.822.823.824.825.826.827.828.829.830.831.832.833.834.835.836.837.838.839.840.841.842.843.844.845.846.847.848.849.850.851.852.853.854.855.856.857.858.859.860.861.862.863.864.865.866.867.868.869.870.871.872.873.874.875.876.877.878.879.880.881.882.883.884.885.886.887.888.889.890.891.892.893.894.895.896.897.898.899.900.901.902.903.904.905.906.907.908.909.910.911.912.913.914.915.916.917.918.919.920.921.922.923.924.925.926.927.928.929.930.931.932.933.934.935.936.937.938.939.940.941.942.943.944.945.946.947.948.949.950.951.952.953.954.955.956.957.958.959.960.961.962.963.964.965.966.967.968.969.970.971.972.973.974.975.976.977.978.979.980.981.982.983.984.985.986.987.988.989.990.991.992.993.994.995.996.997.998.999.1000.

TAŞINMAZA AİT ŞERH BEYAN İRTİFAK BİLGİLERİ

Sıra	Açıklama	Maliyetler	Teslim Kararı Tarihi	Teslim Belgesi Tarihi

MÜLKİYET BİLGİLERİ

İbraz Sayısı	Ok	F Etilik No	İlkok Sayısı	Mülkiyet	Tapulu	Etilik Sayısı	Teslim Belgesi Tarihi
76902004	02/04/2023 JAH LSC ZARFIYIMLIK YATIRIM ORTAKLIĞI ANONİM ŞİRKETİ	-	1/1	24	24	İhtifak Mülkiyet	2008/02/17 14:50:00

MÜLKİYETE AİT ŞERH BEYAN İRTİFAK BİLGİLERİ

Sıra	Açıklama	Geri Mülkiyet	Mülkiyet	Teslim Kararı Tarihi	Teslim Belgesi Tarihi
1	İhtifak mülkiyetine konu taşınmazın taşınmazın tasarruflarına ilişkin olarak diğer hak sahipleri tarafından yapılmış ve/veya yapılabilecek her türlü işlemlerin iptali için şerh.	İB - İBİL ZARFIYIMLIK YATIRIM ORTAKLIĞI ANONİM ŞİRKETİ	(SNC2/23) ZARFIYIMLIK YATIRIM ORTAKLIĞI ANONİM ŞİRKETİ	2008/02/17 14:50:00	2008/02/17 14:50:00

Bu belgeyi zikilli ticaret siciline kaydedilmiş banka kodunu kullanarak veya Web Tapu anasayfasından (<https://webtapu.ikgm.gov.tr> adresinden) **wY8OZCF_3u** kodunu Çeşitli İşlemler alanında yazarak doğrulayabilirsiniz.

1/4

5/2



2023/762



BU BELGE TOPLAM 4 SAYFADAN OLUŞMAKTADIR BİLGİ AMAÇLIDIR.

Tarih: 15.02.2023 17:37



Kayıd Oluşturan: DERVA BALTALI (BATI EGE GAYRİMENKUL YATIRIM ORTAKLIĞI ANONİM ŞİRKETİ)

Tapu Kaydı (Aktif Malikler için Detaylı - SBI var)

TAPU KAYIT BİLGİSİ

Formül Tarihi	Katıllıysal	Ada/Parsel	556719
Değerleme Kimlik No	44793429	AT Yayımlanır Zil	44531_31
İlçe	02N221MERKEZ(EZEMEN)	Badınmaz Bölüm No	Mevcut
Kurum Adı	Merkezefendi	Badınmaz Bölüm Gr. Yüzölçümü	
Mahalle/Köy Adı	KARAKÖY (BOZJURUN)	Badınmaz Bölüm No	Yüzölçümü
Mevkii	-	Bölüm No/Daire/Site	F2Y2LMNU7
ÇiU Sayfa No	157/393	Alan Pay/Payda	24/40000
Kayıt Durumu	Aktif	Ana Taahhüt No	A-1.B1-A.B1-9 NOLU BLOKLAR 17 KATU 82.83.27.02 NOLU BLOKLAR 12 KATU 02 NOLU BLOK 11 KATU 01,02,03,04,05,06,07 NOLU BLOKLAR 7 KATU 11 NOLU BLOK 27 KATU 02 TONMAYE ANKARA VE KE NOLU BLOK 1 KATU BETONARSA İYERİ VE ARSASI

TAŞINMAZA AİT ŞERH BEYAN İRTİFAK BİLGİLERİ

Sıra	Açıklama	Maliyetler	Taksit Kurum Tarifi	Taksit Sırası

MÜLKİYET BİLGİLERİ

İlçe	Ada	F.İ. No	İ. No	M. No	T. No	İ. No	T. No
02N221	02N22113	JAN LSC	1/1	24	24	157/393	157/393

MÜLKİYETE AİT ŞERH İ BEYAN İRTİFAK BİLGİLERİ

Sıra	Açıklama	Şerh No	M. No	T. No	İ. No	T. No
1	1. Bedel karşılığında kira sözleşmesi yapılmıştır. İncelemeye ilişkin olarak diğer taraftan belge ile ilgili olarak...	157/393	24	24	157/393	157/393

Bu belgeyi zikilli ticaret siciline kaydedilmiş banka hesabına yatırarak veya Web Tapu anasayfasından (<https://webtapu.ikgm.gov.tr>) adresinden F15vBA15GB kodlu Online İşlemler alanına yazarak doğrulayabilirsiniz.

Sıra	Açıklama	Maliyetler	Taksit Kurum Tarifi	Taksit Sırası



BU BELGE TOPLAM 4 SAYFADAN OLUŞMAKTADIR BİLGİ AMAÇLIDIR.

Tarih: 15.02.2023 00:11



Kayıd Oluşturan: DERVA BALTALI (BATI EGE GAYRİMENKUL YATIRIM ORTAKLIĞI ANONİM ŞİRKETİ)

Tapu Kaydı (Aktif Malikler için Detaylı - SBI var)

TAPU KAYIT BİLGİSİ

Formül Tarihi	Katıllıysal	Ada/Parsel	556719
Değerleme Kimlik No	44793429	AT Yayımlanır Zil	44531_31
İlçe	02N221MERKEZ(EZEMEN)	Badınmaz Bölüm No	Mevcut
Kurum Adı	Merkezefendi	Badınmaz Bölüm Gr. Yüzölçümü	
Mahalle/Köy Adı	KARAKÖY (BOZJURUN)	Badınmaz Bölüm No	Yüzölçümü
Mevkii	-	Bölüm No/Daire/Site	F2Y100
ÇiU Sayfa No	157/393	Alan Pay/Payda	41/40000
Kayıt Durumu	Aktif	Ana Taahhüt No	A-1.B1-A.B1-9 NOLU BLOKLAR 17 KATU 82.83.27.02 NOLU BLOKLAR 12 KATU 02 NOLU BLOK 11 KATU 01,02,03,04,05,06,07 NOLU BLOKLAR 7 KATU 11 NOLU BLOK 27 KATU 02 TONMAYE ANKARA VE KE NOLU BLOK 1 KATU BETONARSA İYERİ VE ARSASI

TAŞINMAZA AİT ŞERH BEYAN İRTİFAK BİLGİLERİ

Sıra	Açıklama	Maliyetler	Taksit Kurum Tarifi	Taksit Sırası

MÜLKİYET BİLGİLERİ

İlçe	Ada	F.İ. No	İ. No	M. No	T. No	İ. No	T. No
02N221	02N22113	JAN LSC	1/1	41	41	157/393	157/393

MÜLKİYETE AİT ŞERH İ BEYAN İRTİFAK BİLGİLERİ

Sıra	Açıklama	Şerh No	M. No	T. No	İ. No	T. No
1	1. Bedel karşılığında kira sözleşmesi yapılmıştır. İncelemeye ilişkin olarak diğer taraftan belge ile ilgili olarak...	157/393	41	41	157/393	157/393

Bu belgeyi zikilli ticaret siciline kaydedilmiş banka hesabına yatırarak veya Web Tapu anasayfasından (<https://webtapu.ikgm.gov.tr>) adresinden h15vBA15GB kodlu Online İşlemler alanına yazarak doğrulayabilirsiniz.

Sıra	Açıklama	Maliyetler	Taksit Kurum Tarifi	Taksit Sırası



2023/762



BU BELGE TOPLAM 4 SAYFADAN OLUŞMAKTADIR BİLGİ AMAÇLIDIR.

Tarih: 15.04.2023 14:42



Kayıd Oluşturan: DERVA BALTALI (BATI EGE GAYRİMENKUL YATIRIM ORTAKLIĞI ANONİM ŞİRKETİ)

Tapu Kaydı (Aktif Malikler için Detaylı - ŞBİ var)

TAPU KAYIT BİLGİSİ

Formül Tarihi	Katıllıysal	Ada Parseli	556/19
Formülce Kimlik No	4479303	AT Yasaklı Amir Z:	44531_91
İlçe	02N ZEMERKEZ (ZE'EMN)	Badınmaz Bölüm No:	Mevcut
Kurum Adı	Mezkeferend	Badınmaz Bölüm Gr.:	Yüközelim
Mahalle/Köy Adı	KAYAKÖY (BOZJURU)	Badınmaz Bölüm No:	Yüközelim
Mevilli	-	Bölünme/Daire Bilgi:	-
ÇiLü Sayfa No	157/393	Alan Pay/Payda:	22/40000
Kayıt Durumu	Aktif	Ana Taahhüt No:	A-1,B-1,A-B1-9 NOLU BLOKLAR 17 KATU 82,83,87,92 NOLU BLOKLAR 12 KATU 02 NOLU BLOK 11 KATU 01,02,03,04,05,06,07 NOLU BLOKLAR 7 KATU 11, NOLU BLOK 21 KATU 01,02,03,04,05,06,07,08 VE KE NOLU BLOK 1 KATU BETONARSA İYERİ VE ARSA

TAŞINMAZA AİT ŞERH BEYAN İRTİFAK BİLGİLERİ

Sıra	Açıklama	Maliyetler	Teslim Kararı Tarihi	Teslim Belgesi Tarihi

MÜLKİYET BİLGİLERİ

İbraz Sayfa No	Sahibi	İbraz No	İbraz Tarihi	Mülkiyet	Taslim	İbraz	Teslim
76902406	02N 042/113) JAH LSC. (SAYIMLİKLU) YATIRIM ORTAKLIĞI ANONİM ŞİRKETİ - Y	-	1/1	22	42	İbraz	Teslim

MÜLKİYETE AİT ŞERH İ BEYAN İRTİFAK BİLGİLERİ

Sıra	Açıklama	Şerh No	Maliyetler	Teslim Kararı Tarihi	Teslim Belgesi Tarihi
Şerh	1 - Bedel ararınca ke soğutme varda i tce tasarruca vopende çözümlenmiş kın Şerh i	02N 042/113) JAH LSC. (SAYIMLİKLU) YATIRIM ORTAKLIĞI ANONİM ŞİRKETİ - Y	02N 042/113) JAH LSC. (SAYIMLİKLU) YATIRIM ORTAKLIĞI ANONİM ŞİRKETİ - Y	2006/02/17 14:25 - 1:29	

Bu belgeyi zikilli ile telenmuçdan karekod taranma programını ile çeşitlendirilerek barkod ile taranabilir veya Web Tapu anasayfasından (<https://webtapu.ikgm.gov.tr> adresinden) **Dijital İmza** kullanılarak Online İşlemler alanında yazarak doğrulanabilir.

1/4

5/2



BU BELGE TOPLAM 4 SAYFADAN OLUŞMAKTADIR BİLGİ AMAÇLIDIR.

Tarih: 15.04.2023 14:42



Kayıd Oluşturan: DERVA BALTALI (BATI EGE GAYRİMENKUL YATIRIM ORTAKLIĞI ANONİM ŞİRKETİ)

Tapu Kaydı (Aktif Malikler için Detaylı - ŞBİ var)

TAPU KAYIT BİLGİSİ

Formül Tarihi	Katıllıysal	Ada Parseli	556/19
Formülce Kimlik No	4479303	AT Yasaklı Amir Z:	44531_91
İlçe	02N ZEMERKEZ (ZE'EMN)	Badınmaz Bölüm No:	Mevcut
Kurum Adı	Mezkeferend	Badınmaz Bölüm Gr.:	Yüközelim
Mahalle/Köy Adı	KAYAKÖY (BOZJURU)	Badınmaz Bölüm No:	Yüközelim
Mevilli	-	Bölünme/Daire Bilgi:	-
ÇiLü Sayfa No	157/393	Alan Pay/Payda:	22/40000
Kayıt Durumu	Aktif	Ana Taahhüt No:	A-1,B-1,A-B1-9 NOLU BLOKLAR 17 KATU 82,83,87,92 NOLU BLOKLAR 12 KATU 02 NOLU BLOK 11 KATU 01,02,03,04,05,06,07 NOLU BLOKLAR 7 KATU 11, NOLU BLOK 21 KATU 01,02,03,04,05,06,07,08 VE KE NOLU BLOK 1 KATU BETONARSA İYERİ VE ARSA

TAŞINMAZA AİT ŞERH BEYAN İRTİFAK BİLGİLERİ

Sıra	Açıklama	Maliyetler	Teslim Kararı Tarihi	Teslim Belgesi Tarihi

MÜLKİYET BİLGİLERİ

İbraz Sayfa No	Sahibi	İbraz No	İbraz Tarihi	Mülkiyet	Taslim	İbraz	Teslim
76902404	02N 042/113) JAH LSC. (SAYIMLİKLU) YATIRIM ORTAKLIĞI ANONİM ŞİRKETİ - Y	-	1/1	22	42	İbraz	Teslim

MÜLKİYETE AİT ŞERH İ BEYAN İRTİFAK BİLGİLERİ

Sıra	Açıklama	Şerh No	Maliyetler	Teslim Kararı Tarihi	Teslim Belgesi Tarihi
Şerh	1 - Bedel ararınca ke soğutme varda i tce tasarruca vopende çözümlenmiş kın Şerh i	02N 042/113) JAH LSC. (SAYIMLİKLU) YATIRIM ORTAKLIĞI ANONİM ŞİRKETİ - Y	02N 042/113) JAH LSC. (SAYIMLİKLU) YATIRIM ORTAKLIĞI ANONİM ŞİRKETİ - Y	2006/02/17 14:25 - 1:29	

Bu belgeyi zikilli ile telenmuçdan karekod taranma programını ile çeşitlendirilerek barkod ile taranabilir veya Web Tapu anasayfasından (<https://webtapu.ikgm.gov.tr> adresinden) **GoDaxiRFZk** kullanılarak Online İşlemler alanında yazarak doğrulanabilir.

1/4

5/2



2023/762



BU BELGE TOPLAM 4 SAYFADAN OLUŞMAKTADIR BİLGİ AMAÇLIDIR.

Tarih: 15.04.2023 14:45



Kayıd Oluşturan: **DERYA BALTALI (BATI EGE GAYRİMENKUL YATIRIM ORTAKLIĞI ANONİM ŞİRKETİ)**

Tapu Kaydı (Aktif Malikler için Detaylı - SBI var)

TAPU KAYIT BİLGİSİ

Formül Tarihi	Katıllıysal	Ada Parseli	5567/9
Çerçevesi Kimlik No	4479353	AT Yasaklı Amir Z:	44501_91
İlçe	02M ZEMERKEZ (ZEMEN)	Badınmaz Bölüm No:	Mesken
Kurum Adı	Merkezefendi	Badınmaz Bölüm Gr.:	Yükölgü
Mahalle/Köy Adı	KAYAKÖY (BOZJURU)	Badınmaz Bölüm No:	Yükölgü
Mevki	-	Bölünme/Daire Bilgi:	F2/1071
ÇiLü Sayfa No	157/391	Alan Pay/Payda:	22/40000
Kayıt Durumu	Aktif	Ana Taahhüt No:	A-1,B-1,A-B1-9 NOLU BLOKLAR 17 KATU 82,83,87,92 NOLU BLOKLAR 12 KATU 02 NOLU BLOK 11 KATU 01,02,03,04,05,06,07 NOLU BLOKLAR 7 KATU 11, NOLU BLOK 21 KATU 01,02,03,04,05,06,07,08 VE KE NOLU BLOK 1 KATU BETONARSA İYERİ VE ARSASI

TAŞINMAZA AİT ŞERH BEYAN İRTİFAK BİLGİLERİ

Sıra	Açıklama	Maliyet Türü	Tasın Kararı Tarihi	Tasın Sıra No
1				

MÜLKİYET BİLGİLERİ

İlçe	Köy	Pafta No	İnşaat No	Mülkiyet	Tapın	Edinim	Tasın Sıra No
02M ZEMERKEZ	02M ZEMERKEZ (ZEMEN)	1/1	22	22	İhtifak	02M ZEMERKEZ (ZEMEN)	

MÜLKİYETE AİT ŞERH İ BEYAN İRTİFAK BİLGİLERİ

Sıra	Açıklama	Şerh No	Mülkiyet	Tasın Kararı Tarihi	Tasın Sıra No
1	1. Bedel arşınına kısıtlanmamış ve ipotekleştirmeye tabii bir taşınmazdır. (SBI var)	02M ZEMERKEZ (ZEMEN)	02M ZEMERKEZ (ZEMEN)	2008/01/14/2011/1329	

Bu belgeyi zikilli ticaret siciline kaydedilmiş programın (e-Şerh) ile bankodan kontrol edebilirsiniz veya Web Tapu anasayfasından (<https://webtapu.ikgm.gov.tr> adresinden) **DünyaRafZU** kurulum Online İşlemler alanına yazarak doğrulayabilirsiniz.

1/4

5/2



5/2

4/2

BU BELGE TOPLAM 4 SAYFADAN OLUŞMAKTADIR BİLGİ AMAÇLIDIR.

Tarih: 15.04.2023 14:45



Kayıd Oluşturan: **DERYA BALTALI (BATI EGE GAYRİMENKUL YATIRIM ORTAKLIĞI ANONİM ŞİRKETİ)**

Tapu Kaydı (Aktif Malikler için Detaylı - SBI var)

TAPU KAYIT BİLGİSİ

Formül Tarihi	Katıllıysal	Ada Parseli	5567/9
Çerçevesi Kimlik No	4479353	AT Yasaklı Amir Z:	44501_91
İlçe	02M ZEMERKEZ (ZEMEN)	Badınmaz Bölüm No:	Mesken
Kurum Adı	Merkezefendi	Badınmaz Bölüm Gr.:	Yükölgü
Mahalle/Köy Adı	KAYAKÖY (BOZJURU)	Badınmaz Bölüm No:	Yükölgü
Mevki	-	Bölünme/Daire Bilgi:	F2/1071
ÇiLü Sayfa No	157/392	Alan Pay/Payda:	22/40000
Kayıt Durumu	Aktif	Ana Taahhüt No:	A-1,B-1,A-B1-9 NOLU BLOKLAR 17 KATU 82,83,87,92 NOLU BLOKLAR 12 KATU 02 NOLU BLOK 11 KATU 01,02,03,04,05,06,07 NOLU BLOKLAR 7 KATU 11, NOLU BLOK 21 KATU 01,02,03,04,05,06,07,08 VE KE NOLU BLOK 1 KATU BETONARSA İYERİ VE ARSASI

TAŞINMAZA AİT ŞERH BEYAN İRTİFAK BİLGİLERİ

Sıra	Açıklama	Maliyet Türü	Tasın Kararı Tarihi	Tasın Sıra No
1				

MÜLKİYET BİLGİLERİ

İlçe	Köy	Pafta No	İnşaat No	Mülkiyet	Tapın	Edinim	Tasın Sıra No
02M ZEMERKEZ	02M ZEMERKEZ (ZEMEN)	1/1	22	22	İhtifak	02M ZEMERKEZ (ZEMEN)	

MÜLKİYETE AİT ŞERH İ BEYAN İRTİFAK BİLGİLERİ

Sıra	Açıklama	Şerh No	Mülkiyet	Tasın Kararı Tarihi	Tasın Sıra No
1	1. Bedel arşınına kısıtlanmamış ve ipotekleştirmeye tabii bir taşınmazdır. (SBI var)	02M ZEMERKEZ (ZEMEN)	02M ZEMERKEZ (ZEMEN)	2008/01/14/2011/1329	

Bu belgeyi zikilli ticaret siciline kaydedilmiş programın (e-Şerh) ile bankodan kontrol edebilirsiniz veya Web Tapu anasayfasından (<https://webtapu.ikgm.gov.tr> adresinden) **İCQZD14** kurulum Online İşlemler alanına yazarak doğrulayabilirsiniz.

5/2

4/2



2023/762



BU BELGE TOPLAM 4 SAYFADAN OLUŞMAKTADIR BİLGİ AMAÇLIDIR.

Tarih: 14.02.2023 09:24



Kayıd Oluşturan: DERVA BALTALI (BATI EGE GAYRİMENKUL YATIRIM ORTAKLIĞI ANONİM ŞİRKETİ)

Tapu Kaydı (Aktif Malikler için Detaylı - SBI'var)

TAPU KAYIT BİLGİSİ

Formül Tarihi	Katılımlı	Ada/Parsel	556719
Çerçevesi Kimlik No	44793524	AT Yayımlanır Zil	44531_91
İlçe	07NİZMERCİZE'DENİ	Badınmaz Bölüm No	Mesken
Kurum Adı	Merkezefendi	Badınmaz Bölüm Gr. Yüzölçümü	
Mahalle/Köy Adı	KARAKÖY (BOZJURUN)	Badınmaz Bölüm No	Yüzölçümü
Mevki	-	Bölünme/Daire/Bölge	F/2/2/13
ÇiLü Sayfa No	157/393	Alan Pay/Payda	44/40990
Kayıt Durumu	Aktif	Ana Taahhüt No	A-1,B-1,A-B1-9 NOLU BLOKLAR 17 KATU 82,83,87,92 NOLU BLOKLAR 12 KATU 02 NOLU BLOK 11 KATU 01,02,03,04,05,06,07 NOLU BLOKLAR 7 KATU 11, NOLU BLOK 21 KATU 01,02,03,04,05,06,07,08 VE KE NOLU BLOK 7 KATU 01,02,03,04,05,06,07 İYERİ VE ARSASI

TAŞINMAZA AİT ŞERH BEYAN İRTİFAK BİLGİLERİ

Sıra	Açıklama	Maliyetler	Teslim Kararı Tarihi	Teslim Belgesi Tarihi

MÜLKİYET BİLGİLERİ

İbraz Sayfa No	Sahib	Fikihî No	İnceleme Tarihi	Mülkiyet	Taslim	Edinme Tarihi	Teslim Belgesi Tarihi
76902992	02/04/2013 JAH LSC. (SAYISIMLİKULU YATIRIM ORTAKLIĞI ANONİM ŞİRKETİ - Y)	-	1/1	42	42	İhtifak Mülkiyet - 07/08/2013 (12.00.0000 0306)	-

MÜLKİYETE AİT ŞERH İ BEYAN İRTİFAK BİLGİLERİ

Sıra	Açıklama	Geri Mülkiyet	Mülkiyet	Teslim Kararı Tarihi	Teslim Belgesi Tarihi
Şerh	1 - Bedel karşılığında kira sözleşmesi yapılmıştır. İncelemeye ilişkin olarak 02/04/2013 tarihli Mülkiyet Şerhi ile Şerh 1	02/04/2013 JAH LSC. (SAYISIMLİKULU YATIRIM ORTAKLIĞI ANONİM ŞİRKETİ - Y)	(SNC2/23) 02/04/2013 JAH LSC. (SAYISIMLİKULU YATIRIM ORTAKLIĞI ANONİM ŞİRKETİ - Y)	20/06/2017 (12/06/2017) 1.879	20/06/2017 (12/06/2017) 1.879

Bu belgeyi zikilli ticaret siciline kaydedilmiş banka hesabına programın (e-geşide) bankodan yatırınız veya Web Tapu anasayfasından (<https://webtapu.ikgm.gov.tr> adresinden) **SL_60XDDcL9** kodunu Online İşlemler alanına yazarak doğrulayabilirsiniz.

1/4

5/2



BU BELGE TOPLAM 4 SAYFADAN OLUŞMAKTADIR BİLGİ AMAÇLIDIR.

Tarih: 14.02.2023 09:24



Kayıd Oluşturan: DERVA BALTALI (BATI EGE GAYRİMENKUL YATIRIM ORTAKLIĞI ANONİM ŞİRKETİ)

Tapu Kaydı (Aktif Malikler için Detaylı - SBI'var)

TAPU KAYIT BİLGİSİ

Formül Tarihi	Katılımlı	Ada/Parsel	556719
Çerçevesi Kimlik No	44793524	AT Yayımlanır Zil	44531_91
İlçe	07NİZMERCİZE'DENİ	Badınmaz Bölüm No	Mesken
Kurum Adı	Merkezefendi	Badınmaz Bölüm Gr. Yüzölçümü	
Mahalle/Köy Adı	KARAKÖY (BOZJURUN)	Badınmaz Bölüm No	Yüzölçümü
Mevki	-	Bölünme/Daire/Bölge	F/2/2/13
ÇiLü Sayfa No	157/394	Alan Pay/Payda	42/40990
Kayıt Durumu	Aktif	Ana Taahhüt No	A-1,B-1,A-B1-9 NOLU BLOKLAR 17 KATU 82,83,87,92 NOLU BLOKLAR 12 KATU 02 NOLU BLOK 11 KATU 01,02,03,04,05,06,07 NOLU BLOKLAR 7 KATU 11, NOLU BLOK 21 KATU 01,02,03,04,05,06,07,08 VE KE NOLU BLOK 7 KATU 01,02,03,04,05,06,07 İYERİ VE ARSASI

TAŞINMAZA AİT ŞERH BEYAN İRTİFAK BİLGİLERİ

Sıra	Açıklama	Maliyetler	Teslim Kararı Tarihi	Teslim Belgesi Tarihi

MÜLKİYET BİLGİLERİ

İbraz Sayfa No	Sahib	Fikihî No	İnceleme Tarihi	Mülkiyet	Taslim	Edinme Tarihi	Teslim Belgesi Tarihi
76902992	02/04/2013 JAH LSC. (SAYISIMLİKULU YATIRIM ORTAKLIĞI ANONİM ŞİRKETİ - Y)	-	1/1	42	42	İhtifak Mülkiyet - 07/08/2013 (12.00.0000 0306)	-

MÜLKİYETE AİT ŞERH İ BEYAN İRTİFAK BİLGİLERİ

Sıra	Açıklama	Geri Mülkiyet	Mülkiyet	Teslim Kararı Tarihi	Teslim Belgesi Tarihi
Şerh	1 - Bedel karşılığında kira sözleşmesi yapılmıştır. İncelemeye ilişkin olarak 02/04/2013 tarihli Mülkiyet Şerhi ile Şerh 1	02/04/2013 JAH LSC. (SAYISIMLİKULU YATIRIM ORTAKLIĞI ANONİM ŞİRKETİ - Y)	(SNC2/23) 02/04/2013 JAH LSC. (SAYISIMLİKULU YATIRIM ORTAKLIĞI ANONİM ŞİRKETİ - Y)	20/06/2017 (12/06/2017) 1.879	20/06/2017 (12/06/2017) 1.879

Bu belgeyi zikilli ticaret siciline kaydedilmiş banka hesabına programın (e-geşide) bankodan yatırınız veya Web Tapu anasayfasından (<https://webtapu.ikgm.gov.tr> adresinden) **ugrbb9NCp4** kodunu Online İşlemler alanına yazarak doğrulayabilirsiniz.

1/4

4/2



2023/762



BU BELGE TOPLAM 4 SAYFADAN OLUŞMAKTADIR BİLGİ AMAÇLIDIR.

Tarih: 14.04.2023 09:12



Kayıd Oluşturan: DERYA BALTALI (BATI EGE GAYRİMENKUL YATIRIM ORTAKLIĞI ANONİM ŞİRKETİ)

Tapu Kaydı (Aktif Malikler için Detaylı - SBI var)

TAPU KAYIT BİLGİSİ

Formül Tarihi	Katılımlı	Ada Parseli	556719
Formül Kimlik No	44793436	AT Yasaklılar Zili	44531_91
İlçe	02N22EMERKEZETEMEN	Bademaz Bölüm No	Meydan
Kurum Adı	Merkezefendi	Bademaz Bölüm Gr. No	YEDİBÖLME
Mahalle/Köy Adı	KAYAKÖY (BOZJURUN)	Bademaz Bölüm No	YEDİBÖLME
Mevki	-	Bölüm/Ada/Gözetim	F2/2015
ÇiLü Sayfa No	157/395	Alan Pay/Payda	47/40000
Kayıt Durumu	Aktif	Ana Taahhüt No	A-1.B1-AB19 NOLU BLOKLAR 17 KATU 82.83.21, 02 NOLU BLOKLAR 12 KATU 02 NOLU BLOK 11 KATU 01, 02, 03, 04, 05, 06, 07 NOLU BLOKLAR 7 KATU 11, NOLU BLOK 21 KATU 02, 03, 04, 05, 06, 07, 08 VE KE NOLU BLOK 7 KATU 02, 03, 04, 05, 06, 07 İYERİ VE ARSASI

TAŞINMAZA AİT ŞERH BEYAN İRTİFAK BİLGİLERİ

Sıra	Açıklama	Maliyetler	Teslim Kararı Tarihi	Teslim Belgesi Tarihi

MÜLKİYET BİLGİLERİ

İbraz Sayısı	Özellik	Fiziki No	İlk Kayıt Tarihi	Mülkiyet	Tasarruflar	Edinim Tarihi	Teslim Belgesi Tarihi
76902006	02N19A2113 JAH LSC 02N19MLRKL YATIRIM ORTAKLIĞI ANONİM ŞİRKETİ	-	1/1	41	41	İhtifak Mülkiyeti 2008/0407 12.05.2008 0306	-

MÜLKİYETE AİT ŞERHİ BEYAN İRTİFAK BİLGİLERİ

Sıra	Açıklama	Geri Mülkiyet	Maliyetler	Teslim Kararı Tarihi	Teslim Belgesi Tarihi
Şerh	1. İhtifak mülkiyeti kura sözleşmesi varlığı ile tasarruflar kapsamında çözümlenmiş Mülkiyet Şerhi	İB, İLŞL 02N19MLRKL YATIRIM ORTAKLIĞI ANONİM ŞİRKETİ	(SNC2/23) 02N19A2113 JAH LSC 02N19MLRKL YATIRIM ORTAKLIĞI ANONİM ŞİRKETİ	2008/0407 12.05.2008 0306	2008/0407 12.05.2008 0306

Bu belgeyi zikilli ticaret siciline kaydedilmiş banka hesabına yatırarak veya Web Tapu anasayfasından (<https://webtapu.ikgm.gov.tr> adresinden) duAYb5QIE kodunu Online İşlemler alanında yazarak doğrulayabilirsiniz.

5/4

5/2



BU BELGE TOPLAM 4 SAYFADAN OLUŞMAKTADIR BİLGİ AMAÇLIDIR.

Tarih: 14.04.2023 14:45



Kayıd Oluşturan: DERYA BALTALI (BATI EGE GAYRİMENKUL YATIRIM ORTAKLIĞI ANONİM ŞİRKETİ)

Tapu Kaydı (Aktif Malikler için Detaylı - SBI var)

TAPU KAYIT BİLGİSİ

Formül Tarihi	Katılımlı	Ada Parseli	556719
Formül Kimlik No	44793437	AT Yasaklılar Zili	44531_91
İlçe	02N22EMERKEZETEMEN	Bademaz Bölüm No	Meydan
Kurum Adı	Merkezefendi	Bademaz Bölüm Gr. No	YEDİBÖLME
Mahalle/Köy Adı	KAYAKÖY (BOZJURUN)	Bademaz Bölüm No	YEDİBÖLME
Mevki	-	Bölüm/Ada/Gözetim	F2/2015
ÇiLü Sayfa No	157/395	Alan Pay/Payda	22/40000
Kayıt Durumu	Aktif	Ana Taahhüt No	A-1.B1-AB19 NOLU BLOKLAR 17 KATU 82.83.21, 02 NOLU BLOKLAR 12 KATU 02 NOLU BLOK 11 KATU 01, 02, 03, 04, 05, 06, 07 NOLU BLOKLAR 7 KATU 11, NOLU BLOK 21 KATU 02, 03, 04, 05, 06, 07, 08 VE KE NOLU BLOK 7 KATU 02, 03, 04, 05, 06, 07 İYERİ VE ARSASI

TAŞINMAZA AİT ŞERH BEYAN İRTİFAK BİLGİLERİ

Sıra	Açıklama	Maliyetler	Teslim Kararı Tarihi	Teslim Belgesi Tarihi

MÜLKİYET BİLGİLERİ

İbraz Sayısı	Özellik	Fiziki No	İlk Kayıt Tarihi	Mülkiyet	Tasarruflar	Edinim Tarihi	Teslim Belgesi Tarihi
76902014	02N19A2113 JAH LSC 02N19MLRKL YATIRIM ORTAKLIĞI ANONİM ŞİRKETİ	-	1/1	22	22	İhtifak Mülkiyeti 2008/0407 12.05.2008 0306	-

MÜLKİYETE AİT ŞERHİ BEYAN İRTİFAK BİLGİLERİ

Sıra	Açıklama	Geri Mülkiyet	Maliyetler	Teslim Kararı Tarihi	Teslim Belgesi Tarihi
Şerh	1. İhtifak mülkiyeti kura sözleşmesi varlığı ile tasarruflar kapsamında çözümlenmiş Mülkiyet Şerhi	İB, İLŞL 02N19MLRKL YATIRIM ORTAKLIĞI ANONİM ŞİRKETİ	(SNC2/23) 02N19A2113 JAH LSC 02N19MLRKL YATIRIM ORTAKLIĞI ANONİM ŞİRKETİ	2008/0407 12.05.2008 0306	2008/0407 12.05.2008 0306

Bu belgeyi zikilli ticaret siciline kaydedilmiş banka hesabına yatırarak veya Web Tapu anasayfasından (<https://webtapu.ikgm.gov.tr> adresinden) İDGC0CB4YXC1 kodunu Online İşlemler alanında yazarak doğrulayabilirsiniz.

5/4

4/2



2023/762



BU BELGE TOPLAN 4 SAYFADAN OLUŞMAKTADIR BİLGİ AMAÇLIDIR.

Tarih: 15.04.2023 14:44



Kayıd Oluşturan: DERYA BALTALI (BATI EGE GAYRİMENKUL YATIRIM ORTAKLIĞI ANONİM ŞİRKETİ)

Tapu Kaydı (Aktif Malikler için Detaylı - SBI var)

TAPU KAYIT BİLGİSİ

Formül Tarihi	Katıllıysal	Ada Parseli	556/19
Formül Kimlik No	4479350	AT Yasaklılar Zili	4451/31
İlçe	02N22EMERKEZETEMEN	Badınmaz Bölüm No	Mersin
Kurum Adı	Merkezefendi	Badınmaz Bölüm Grubu	Yüközelim
Mahalle/Köy Adı	KAYAKÖY (BOZBURUN)	Badınmaz Bölüm No	Yüközelim
Mevki	-	Bölünme/Daire Bilgisi	F/2/2/17
ÇiLü Sayfa No	157/397	Alan Pay/Payda	22/40000
Kayıt Durumu	Aktif	Ana Taahhüt No	A-1-B1-AB19 NOLU BLOKLAR 17 KATU 02.03.07.02 NOLU BLOKLAR 12 KATU 02 NOLU BLOK 11 KATU 01.02.03.04.05.06.07 NOLU BLOKLAR 7 KATU 11 NOLU BLOK 21 KATU 02.03.04.05.06.07.08.09.10.11.12 NOLU BLOK 7 KATU BETONARSA İYERİ VE ARSASI

TAŞINMAZA AİT ŞERH BEYAN İRTİFAK BİLGİLERİ

Sıra	Açıklama	Mülkiyet	Tasın Kararı Tarihi	Tasın Sıra No
1				

MÜLKİYET BİLGİLERİ

İlçe	Köy	F/İlçe No	İlk Kayıt Tarihi	Mülkiyet	Tasın	İrtifak	Şerh	Tasın Sıra No
02N22EMERKEZETEMEN	KAYAKÖY (BOZBURUN)	F/2/2/17	17/04/2023	22	42			

MÜLKİYETE AİT ŞERH İ BEYAN İRTİFAK BİLGİLERİ

Sıra	Açıklama	Şerh No	Mülkiyet	Tasın Kararı Tarihi	Tasın Sıra No
1	1. Bedel karşılığında kira sözleşmesi yapılmıştır. (Kira sözleşmesi eklenmiştir.)	17/04/2023	22	42	

Bu belgeyi zikilli ticaret siciline kaydedilmiş banka hesabına yatırarak veya Web Tapu anasayfasından (<https://webtapu.ikgm.gov.tr> adresinden) vTapu-gOAd7 kodunu Online İşlemler alanına yazarak doğrulayabilirsiniz.

1/4

5/2



5/2

4/2

BU BELGE TOPLAN 4 SAYFADAN OLUŞMAKTADIR BİLGİ AMAÇLIDIR.

Tarih: 15.04.2023 14:44



Kayıd Oluşturan: DERYA BALTALI (BATI EGE GAYRİMENKUL YATIRIM ORTAKLIĞI ANONİM ŞİRKETİ)

Tapu Kaydı (Aktif Malikler için Detaylı - SBI var)

TAPU KAYIT BİLGİSİ

Formül Tarihi	Katıllıysal	Ada Parseli	556/19
Formül Kimlik No	4479350	AT Yasaklılar Zili	4451/31
İlçe	02N22EMERKEZETEMEN	Badınmaz Bölüm No	Mersin
Kurum Adı	Merkezefendi	Badınmaz Bölüm Grubu	Yüközelim
Mahalle/Köy Adı	KAYAKÖY (BOZBURUN)	Badınmaz Bölüm No	Yüközelim
Mevki	-	Bölünme/Daire Bilgisi	F/2/2/17
ÇiLü Sayfa No	157/397	Alan Pay/Payda	22/40000
Kayıt Durumu	Aktif	Ana Taahhüt No	A-1-B1-AB19 NOLU BLOKLAR 17 KATU 02.03.07.02 NOLU BLOKLAR 12 KATU 02 NOLU BLOK 11 KATU 01.02.03.04.05.06.07 NOLU BLOKLAR 7 KATU 11 NOLU BLOK 21 KATU 02.03.04.05.06.07.08.09.10.11.12 NOLU BLOK 7 KATU BETONARSA İYERİ VE ARSASI

TAŞINMAZA AİT ŞERH BEYAN İRTİFAK BİLGİLERİ

Sıra	Açıklama	Mülkiyet	Tasın Kararı Tarihi	Tasın Sıra No
1				

MÜLKİYET BİLGİLERİ

İlçe	Köy	F/İlçe No	İlk Kayıt Tarihi	Mülkiyet	Tasın	İrtifak	Şerh	Tasın Sıra No
02N22EMERKEZETEMEN	KAYAKÖY (BOZBURUN)	F/2/2/17	17/04/2023	22	42			

MÜLKİYETE AİT ŞERH İ BEYAN İRTİFAK BİLGİLERİ

Sıra	Açıklama	Şerh No	Mülkiyet	Tasın Kararı Tarihi	Tasın Sıra No
1	1. Bedel karşılığında kira sözleşmesi yapılmıştır. (Kira sözleşmesi eklenmiştir.)	17/04/2023	22	42	

Bu belgeyi zikilli ticaret siciline kaydedilmiş banka hesabına yatırarak veya Web Tapu anasayfasından (<https://webtapu.ikgm.gov.tr> adresinden) mda1PVCACET kodunu Online İşlemler alanına yazarak doğrulayabilirsiniz.

5/2

4/2



[Handwritten Signature]

2023/762



BU BELGE TOPLAM 4 SAYFADAN OLUŞMAKTADIR BİLGİ AMAÇLIDIR.

Tarih: 15.04.2023 14:46



Kayıd Oluşturan: DERVA BALTALI (BATI EGE GAYRİMENKUL YATIRIM ORTAKLIĞI ANONİM ŞİRKETİ)

Tapu Kaydı (Aktif Malikler için Detaylı - ŞBİ var)

TAPU KAYIT BİLGİSİ

Formül Tarihi	Katıllıysal	Ada Parseli	556/19
Değerleme Kimlik No	44793446	AT Yasaklı Uzunluk	44531_91
İlçe	02N22EMERKEZETEMEN	Bademaz Bölüm No	Mevcut
Kurum Adı	Merkezefendi	Bademaz Bölüm Gr. No	Yüköğölmö
Mahalle/Köy Adı	KARAKÖY (BOZJURUN)	Bademaz Bölüm No	Yüköğölmö
Mevkii	-	Bölüm No/Daire/Gözetim	F2/2/225
Çiğ Sayfa No	157/405	Alan Pay/Payda	22/40990
Kayıt Durumu	Aktif	Ana Taahhüt No	A-1,B-1,A-B1-9 NOLU BLOKLAR 17 KATU 82,83,87,92 NOLU BLOKLAR 12 KATU 02 NOLU BLOK 11 KATU 01,02,03,04,05,06,07 NOLU BLOKLAR 7 KATU 11, NOLU BLOK 21 KATU 01,02,03,04,05,06,07,08 VE KE NOLU BLOK 1 KATU BETONARSA VE İYERİ VE ARSASI

TAŞINMAZA AİT ŞERH BEYAN İRTİFAK BİLGİLERİ

Sıra	Açıklama	Maliyet Türü	Tasınmazın Tarih Yaratılışı	Tasınmazın Tarih

MÜLKİYET BİLGİLERİ

İdare Sicil No	Adres	Fiziki No	İlk Kayıt Tarihi	Mülkiyet Durumu	Tasınmazın Tarih Yaratılışı	Tasınmazın Tarih	Tasınmazın Sahibi
79992470	02N19A27113 JAH LSC (SAYISIMLİKULU YATIRIM ORTAKLIĞI ANONİM ŞİRKETİ - Y)	-	1/1	22	22	İhtifak Mülkiyeti - 2008/0017/1025-1,879	-

MÜLKİYETE AİT ŞERH İ BEYAN İRTİFAK BİLGİLERİ

Sıra	Açıklama	Güven Mühür (Banka Adı Şerhi)	Maliyet Türü	Tasınmazın Tarih Yaratılışı	Tasınmazın Tarih
Şerh	1 - Bedel karşılığında kira sözleşmesi yapılmıştır. İnce tasarruflara ilişkin olarak diğer taraftan sözleşme yapılmıştır.	BA - İSL İZMİR İZMİR - YATIRIM ORTAKLIĞI ANONİM ŞİRKETİ - Y	(SNC2/23)	04.04.2023	20.04.2023

Bu belgeyi zikilli ticaretten çıkararak kanun programının (e-Şerh) baskısını kullanabilirsiniz veya Web Tapu anasayfasından (<https://webtapu.ikgm.gov.tr>) adresinden) Pn15U3uzlqn kodunu Online İşlemler alanına yazarak doğrulayabilirsiniz.

1/4

5/2



BU BELGE TOPLAM 4 SAYFADAN OLUŞMAKTADIR BİLGİ AMAÇLIDIR.

Tarih: 15.04.2023 14:46



Kayıd Oluşturan: DERVA BALTALI (BATI EGE GAYRİMENKUL YATIRIM ORTAKLIĞI ANONİM ŞİRKETİ)

Tapu Kaydı (Aktif Malikler için Detaylı - ŞBİ var)

TAPU KAYIT BİLGİSİ

Formül Tarihi	Katıllıysal	Ada Parseli	556/19
Değerleme Kimlik No	44793447	AT Yasaklı Uzunluk	44531_91
İlçe	02N22EMERKEZETEMEN	Bademaz Bölüm No	Mevcut
Kurum Adı	Merkezefendi	Bademaz Bölüm Gr. No	Yüköğölmö
Mahalle/Köy Adı	KARAKÖY (BOZJURUN)	Bademaz Bölüm No	Yüköğölmö
Mevkii	-	Bölüm No/Daire/Gözetim	F2/2/225
Çiğ Sayfa No	157/405	Alan Pay/Payda	22/40990
Kayıt Durumu	Aktif	Ana Taahhüt No	A-1,B-1,A-B1-9 NOLU BLOKLAR 17 KATU 82,83,87,92 NOLU BLOKLAR 12 KATU 02 NOLU BLOK 11 KATU 01,02,03,04,05,06,07 NOLU BLOKLAR 7 KATU 11, NOLU BLOK 21 KATU 01,02,03,04,05,06,07,08 VE KE NOLU BLOK 1 KATU BETONARSA VE İYERİ VE ARSASI

TAŞINMAZA AİT ŞERH BEYAN İRTİFAK BİLGİLERİ

Sıra	Açıklama	Maliyet Türü	Tasınmazın Tarih Yaratılışı	Tasınmazın Tarih

MÜLKİYET BİLGİLERİ

İdare Sicil No	Adres	Fiziki No	İlk Kayıt Tarihi	Mülkiyet Durumu	Tasınmazın Tarih Yaratılışı	Tasınmazın Tarih	Tasınmazın Sahibi
79992468	02N19A27113 JAH LSC (SAYISIMLİKULU YATIRIM ORTAKLIĞI ANONİM ŞİRKETİ - Y)	-	1/1	22	22	İhtifak Mülkiyeti - 2008/0017/1025-1,879	-

MÜLKİYETE AİT ŞERH İ BEYAN İRTİFAK BİLGİLERİ

Sıra	Açıklama	Güven Mühür (Banka Adı Şerhi)	Maliyet Türü	Tasınmazın Tarih Yaratılışı	Tasınmazın Tarih
Şerh	1 - Bedel karşılığında kira sözleşmesi yapılmıştır. İnce tasarruflara ilişkin olarak diğer taraftan sözleşme yapılmıştır.	BA - İSL İZMİR İZMİR - YATIRIM ORTAKLIĞI ANONİM ŞİRKETİ - Y	(SNC2/23)	04.04.2023	20.04.2023

Bu belgeyi zikilli ticaretten çıkararak kanun programının (e-Şerh) baskısını kullanabilirsiniz veya Web Tapu anasayfasından (<https://webtapu.ikgm.gov.tr>) adresinden) qe3lWn3Lg27 kodunu Online İşlemler alanına yazarak doğrulayabilirsiniz.

1/4

5/2



2023/762



BU BELGE TOPLAM 4 SAYFADAN OLUŞMAKTADIR BİLGİ AMAÇLIDIR.

Tarih: 15.04.2023 14:55



Kayıd Oluşturan: DERYA BALTALI (BATI EGE GAYRİMENKUL YATIRIM ORTAKLIĞI ANONİM ŞİRKETİ)

Tapu Kaydı (Aktif Malikler için Detaylı - SBI var)

TAPU KAYIT BİLGİSİ

Formül Tarihi	Katılımlıyken	Ada/Parsel	556719
Değerleme Kimlik No	4479366	AT Yayımlı Amir Z:	44531_91
İlçe	07NİZMERCİZE (EMENİ)	Badınmaz Bölüm No:	Mersin
Kurum Adı	Merkezefendi	Badınmaz Bölüm Gr:	Yüközelim
Mahalle/Köy Adı	KAYAKÖY (BOZJURUN)	Badınmaz Bölüm No:	Yüközelim
Mevki	-	Bölüm/Alan/Gözetim:	F214/037
ÇiLü Sayfa No	157/417	Alan Pay/Payda:	22/40000
Kayıt Durumu	Aktif	Ana Taahhüt No:	A-1'B1'-A'B1'9 NOLU BLOKLAR 17 KATU 82.83.87.02 NOLU BLOKLAR 12 KATU 02 NOLU BLOK 11 KATU 01,02,03,04,05,06,07 NOLU BLOKLAR 7 KATU 11, NOLU BLOK 21 KATU 01,02,03,04,05,06,07,08 VE KE NOLU BLOK 1 KATU BETONARMA İYERİ VE ARSASI

TAŞINMAZA AİT ŞERH BEYAN İRTİFAK BİLGİLERİ

Sıra	Açıklama	Maliyet Türü	Tasın Kararı Tarihi	Tasın Sırası
1				

MÜLKİYET BİLGİLERİ

İdare Sicil No	Adres	Fiziki No	İlk Kayıt Tarihi	Mülkiyet Türü	Tasın Sırası	İstisna Durumları	Tasın Sırası
7999242	621 042 7113 JAH LSC. (SAYISIMLİKULU YATIRIM ORTAKLIĞI ANONİM ŞİRKETİ - Y)	-	1/1	22	22	İstisna Durumları: 1) 09.08.2021 12:00:00'den itibaren...	1

MÜLKİYETE AİT ŞERH İ BEYAN İRTİFAK BİLGİLERİ

Sıra	Açıklama	Güvenlik Durumu	Mülkiyet Türü	Tasın Kararı Tarihi	Tasın Sırası
1	1. Bedel karşılığında kira sözleşmesi yapılmıştır. (Kira sözleşmesi karşılığında kira sözleşmesi yapılmıştır.)	İstisna Durumları: 1) 09.08.2021 12:00:00'den itibaren...	22	2019/02/17 14:55	1

Bu belgeyi zikilli ticaret siciline kaydedilmiş banka hesabına yatırarak veya Web Tapu anasayfasından (<https://webtapu.ikgm.gov.tr> adresinden) nFD-4CNUHIF kodunu Online İşlemler alanına yazarak doğrulayabilirsiniz.

1/4

5/2



5/2

4/2

BU BELGE TOPLAM 4 SAYFADAN OLUŞMAKTADIR BİLGİ AMAÇLIDIR.

Tarih: 15.04.2023 14:50



Kayıd Oluşturan: DERYA BALTALI (BATI EGE GAYRİMENKUL YATIRIM ORTAKLIĞI ANONİM ŞİRKETİ)

Tapu Kaydı (Aktif Malikler için Detaylı - SBI var)

TAPU KAYIT BİLGİSİ

Formül Tarihi	Katılımlıyken	Ada/Parsel	556719
Değerleme Kimlik No	4479366	AT Yayımlı Amir Z:	44531_91
İlçe	07NİZMERCİZE (EMENİ)	Badınmaz Bölüm No:	Mersin
Kurum Adı	Merkezefendi	Badınmaz Bölüm Gr:	Yüközelim
Mahalle/Köy Adı	KAYAKÖY (BOZJURUN)	Badınmaz Bölüm No:	Yüközelim
Mevki	-	Bölüm/Alan/Gözetim:	F214/037
ÇiLü Sayfa No	157/413	Alan Pay/Payda:	22/40000
Kayıt Durumu	Aktif	Ana Taahhüt No:	A-1'B1'-A'B1'9 NOLU BLOKLAR 17 KATU 82.83.87.02 NOLU BLOKLAR 12 KATU 02 NOLU BLOK 11 KATU 01,02,03,04,05,06,07 NOLU BLOKLAR 7 KATU 11, NOLU BLOK 21 KATU 01,02,03,04,05,06,07,08 VE KE NOLU BLOK 1 KATU BETONARMA İYERİ VE ARSASI

TAŞINMAZA AİT ŞERH BEYAN İRTİFAK BİLGİLERİ

Sıra	Açıklama	Maliyet Türü	Tasın Kararı Tarihi	Tasın Sırası
1				

MÜLKİYET BİLGİLERİ

İdare Sicil No	Adres	Fiziki No	İlk Kayıt Tarihi	Mülkiyet Türü	Tasın Sırası	İstisna Durumları	Tasın Sırası
7999242	621 042 7113 JAH LSC. (SAYISIMLİKULU YATIRIM ORTAKLIĞI ANONİM ŞİRKETİ - Y)	-	1/1	22	22	İstisna Durumları: 1) 09.08.2021 12:00:00'den itibaren...	1

MÜLKİYETE AİT ŞERH İ BEYAN İRTİFAK BİLGİLERİ

Sıra	Açıklama	Güvenlik Durumu	Mülkiyet Türü	Tasın Kararı Tarihi	Tasın Sırası
1	1. Bedel karşılığında kira sözleşmesi yapılmıştır. (Kira sözleşmesi karşılığında kira sözleşmesi yapılmıştır.)	İstisna Durumları: 1) 09.08.2021 12:00:00'den itibaren...	22	2019/02/17 14:55	1

Bu belgeyi zikilli ticaret siciline kaydedilmiş banka hesabına yatırarak veya Web Tapu anasayfasından (<https://webtapu.ikgm.gov.tr> adresinden) nFD-4CNUHIF kodunu Online İşlemler alanına yazarak doğrulayabilirsiniz.

5/2

4/2



2023/762



BU BELGE TOPLAM 4 SAYFADAN OLUŞMAKTADIR BİLGİ AMAÇLIDIR.

Tarih: 14.04.2023 09:06



Kayıd Oluşturan: **DERYA BALTALI (BATI EGE GAYRİMENKUL YATIRIM ORTAKLIĞI ANONİM ŞİRKETİ)**

Tapu Kaydı (Aktif Malikler için Detaylı - SBI var)

TAPU KAYIT BİLGİSİ

İsim/Tic. Sic. No	Kadıllıyeli	Ada/Parsel No	5567/9
Tapu Sic. No	4473046	AT Yayımlanır Zil	44531/31
İlçe	ÖZEL ZİMMERKAZEMİNİ	Bağlama Bölüm No	Mevcut
Kurum Adı	Merkezefendi	Bağlama Bölüm Gr. No	Yükümlü
Mahalle/Köy Adı	KAYAKÖY (BOZJURUN)	Bağlama Bölüm No	Yükümlü
Mevki	-	Bölme/Alan/Gölge	F2/4/39
ÇiLü Sayfa No	157/419	Alan Pay/Payda	40/40000
Kayıt Durumu	Aktif	Ana Taahhüt No	A-1,B-1,A-B1-9 NOLU BLOKLAR 17 KATLI 82.83.27,02 NOLU BLOKLAR 12 KATLI 02 NOLU BLOK 11 KATLI 01,02,03,04,05,06,07 NOLU BLOKLAR 7 KATLI 11 NOLU BLOK 27 KATLI 02,08,04,05,06,07,08,09 VE KE NOLU BLOK 1 KATLI BETONARMA İYERİ VE ARSASI

TAŞINMAZA AİT ŞERH BEYAN İRTİFAK BİLGİLERİ

Sıra	Açıklama	Maliyetler	Teslim Kararı Tarihi	Teslim Belgesi Tarihi

MÜLKİYET BİLGİLERİ

İlçe/Sıra No	Adres	Fiziki No	İlk Kayıt Tarihi	Mülkiyet	Tapulu	Edinme Tarihi	Teslim Belgesi Tarihi
76902406	621 042 7113 JAH LSC 25ANILMILKLU YATIRIM ORTAKLIĞI ANONİM ŞİRKETİ	-	1/1	42	42	İhtifak Mülkiyeti 2008/04/07 12:00:00 5366	-

MÜLKİYETE AİT ŞERHİ BEYAN İRTİFAK BİLGİLERİ

Sıra	Açıklama	Günlük Mülkiyet	Mülkiyet	Teslim Kararı Tarihi	Teslim Belgesi Tarihi
Şerh	1. İhtifak mülkiyetine konu taşınmazın tapu sic. no 4473046/157/419'dur. Şerhli Mülkiyet.	01.04.2008	01.04.2008	2008/04/07 12:00:00 5366	-

Bu belgeyi zikilli ticaretten kaldırma kararını kanun programının (e-ge)değilde bankodan ilan ettiniz; veya Web Tapu anasayfasından (<https://webtapu.ikgm.gov.tr> adresinden) 48sayılı262v3 kodunu Online İşlemler altına yazarak doğrulayabilirsiniz.

1/4

5/2



BU BELGE TOPLAM 4 SAYFADAN OLUŞMAKTADIR BİLGİ AMAÇLIDIR.

Tarih: 14.04.2023 14:58



Kayıd Oluşturan: **DERYA BALTALI (BATI EGE GAYRİMENKUL YATIRIM ORTAKLIĞI ANONİM ŞİRKETİ)**

Tapu Kaydı (Aktif Malikler için Detaylı - SBI var)

TAPU KAYIT BİLGİSİ

İsim/Tic. Sic. No	Kadıllıyeli	Ada/Parsel No	5567/9
Tapu Sic. No	4473046	AT Yayımlanır Zil	44531/31
İlçe	ÖZEL ZİMMERKAZEMİNİ	Bağlama Bölüm No	Mevcut
Kurum Adı	Merkezefendi	Bağlama Bölüm Gr. No	Yükümlü
Mahalle/Köy Adı	KAYAKÖY (BOZJURUN)	Bağlama Bölüm No	Yükümlü
Mevki	-	Bölme/Alan/Gölge	F2/5/40
ÇiLü Sayfa No	157/423	Alan Pay/Payda	22/40000
Kayıt Durumu	Aktif	Ana Taahhüt No	A-1,B-1,A-B1-9 NOLU BLOKLAR 17 KATLI 82.83.27,02 NOLU BLOKLAR 12 KATLI 02 NOLU BLOK 11 KATLI 01,02,03,04,05,06,07 NOLU BLOKLAR 7 KATLI 11 NOLU BLOK 27 KATLI 02,08,04,05,06,07,08,09 VE KE NOLU BLOK 1 KATLI BETONARMA İYERİ VE ARSASI

TAŞINMAZA AİT ŞERH BEYAN İRTİFAK BİLGİLERİ

Sıra	Açıklama	Maliyetler	Teslim Kararı Tarihi	Teslim Belgesi Tarihi

MÜLKİYET BİLGİLERİ

İlçe/Sıra No	Adres	Fiziki No	İlk Kayıt Tarihi	Mülkiyet	Tapulu	Edinme Tarihi	Teslim Belgesi Tarihi
76902406	621 042 7113 JAH LSC 25ANILMILKLU YATIRIM ORTAKLIĞI ANONİM ŞİRKETİ	-	1/1	22	22	İhtifak Mülkiyeti 2008/04/07 12:00:00 5366	-

MÜLKİYETE AİT ŞERHİ BEYAN İRTİFAK BİLGİLERİ

Sıra	Açıklama	Günlük Mülkiyet	Mülkiyet	Teslim Kararı Tarihi	Teslim Belgesi Tarihi
Şerh	1. İhtifak mülkiyetine konu taşınmazın tapu sic. no 4473046/157/419'dur. Şerhli Mülkiyet.	01.04.2008	01.04.2008	2008/04/07 12:00:00 5366	-

Bu belgeyi zikilli ticaretten kaldırma kararını kanun programının (e-ge)değilde bankodan ilan ettiniz; veya Web Tapu anasayfasından (<https://webtapu.ikgm.gov.tr> adresinden) JG6Wa4/G3 kodunu Online İşlemler altına yazarak doğrulayabilirsiniz.

1/4

5/2



2023/762



BU BELGE TOPLAM 4 SAYFADAN OLUŞMAKTADIR BİLGİ AMAÇLIDIR.

Tarih: 15.04.2023 14:54



Kayıd Oluşturan: DERYA BALTALI (BATI EGE GAYRİMENKUL YATIRIM ORTAKLIĞI ANONİM ŞİRKETİ)

Tapu Kaydı (Aktif Malikler için Detaylı - ŞBİ var)

TAPU KAYIT BİLGİSİ

Formül Tarihi	Katıllıysal	Ada/Parsel	556719
Çerçevesi Kimlik No	44793071	AT Yayımlanır Zil	44531_91
İlçe	07N ZİMMERKAZEMİNİ	Badınmaz Bölüm No	Mevcut
Kurum Adı	Mezkeferend	Badınmaz Bölüm Gr. Yüzölçümü	
Mahalle/Köy Adı	KAYAKÖY (BOZJURUN)	Badınmaz Bölüm No	Yüzölçümü
Mevkii	-	Bölünme/Daire/Gözetim	F2/5/42
ÇiLü Sayfa No	157/421	Alan Pay/Payda	22/4999
Kayıt Durumu	Aktif	Ana Taahhüt No	A-1,B-1,A-B1-9 NOLU BLOKLAR 17 KATLI 52.83.27,02 NOLU BLOKLAR 12 KATLI 02 NOLU BLOK 11 KATLI 01,02,03,04,05,06,07 NOLU BLOKLAR 7 KATLI 11 NOLU BLOK 27 KATLI 02,03,04,05,06,07,08,09 VE KE NOLU BLOK 7 KATLI BETONARMA İYERİ VE ARSASI

TAŞINMAZA AİT ŞERH BEYAN İRTİFAK BİLGİLERİ

Sıra	Açıklama	Mülkiyet	Teslim Kararı Tarihi	Teslim Belgesi Tarihi
------	----------	----------	----------------------	-----------------------

MÜLKİYET BİLGİLERİ

İlçe	Köy	F.İ. No	İ. No	M. No	T. No	İ. No	T. No
07N ZİMMERKAZEMİNİ	KAYAKÖY (BOZJURUN)	44793071	1/1	22	42	1	1

MÜLKİYETE AİT ŞERH İ BEYAN İRTİFAK BİLGİLERİ

Sıra	Açıklama	Şerh No	Mülkiyet	Teslim Kararı Tarihi	Teslim Belgesi Tarihi
1	1. Bedel karşılığında kira sözleşmesi yapılmıştır. (Kira sözleşmesi eklenmiştir.)	1	1	1	1

Bu belgeyi zikilli ticaret siciline kaydedilmiştir. (E-Şerh) Banko ile tasarruflarınız veya Web Tapu anasayfasından (<https://webtapu.ikgm.gov.tr> adresinden) **cein232VK1n** kodunu Online İşlemler alanına yazarak doğrulayabilirsiniz.

1/4

5/2



5/2

4/2

BU BELGE TOPLAM 4 SAYFADAN OLUŞMAKTADIR BİLGİ AMAÇLIDIR.

Tarih: 15.04.2023 14:54



Kayıd Oluşturan: DERYA BALTALI (BATI EGE GAYRİMENKUL YATIRIM ORTAKLIĞI ANONİM ŞİRKETİ)

Tapu Kaydı (Aktif Malikler için Detaylı - ŞBİ var)

TAPU KAYIT BİLGİSİ

Formül Tarihi	Katıllıysal	Ada/Parsel	556719
Çerçevesi Kimlik No	44793071	AT Yayımlanır Zil	44531_91
İlçe	07N ZİMMERKAZEMİNİ	Badınmaz Bölüm No	Mevcut
Kurum Adı	Mezkeferend	Badınmaz Bölüm Gr. Yüzölçümü	
Mahalle/Köy Adı	KAYAKÖY (BOZJURUN)	Badınmaz Bölüm No	Yüzölçümü
Mevkii	-	Bölünme/Daire/Gözetim	F2/5/42
ÇiLü Sayfa No	157/422	Alan Pay/Payda	22/4999
Kayıt Durumu	Aktif	Ana Taahhüt No	A-1,B-1,A-B1-9 NOLU BLOKLAR 17 KATLI 52.83.27,02 NOLU BLOKLAR 12 KATLI 02 NOLU BLOK 11 KATLI 01,02,03,04,05,06,07 NOLU BLOKLAR 7 KATLI 11 NOLU BLOK 27 KATLI 02,03,04,05,06,07,08,09 VE KE NOLU BLOK 7 KATLI BETONARMA İYERİ VE ARSASI

TAŞINMAZA AİT ŞERH BEYAN İRTİFAK BİLGİLERİ

Sıra	Açıklama	Mülkiyet	Teslim Kararı Tarihi	Teslim Belgesi Tarihi
------	----------	----------	----------------------	-----------------------

MÜLKİYET BİLGİLERİ

İlçe	Köy	F.İ. No	İ. No	M. No	T. No	İ. No	T. No
07N ZİMMERKAZEMİNİ	KAYAKÖY (BOZJURUN)	44793071	1/1	22	42	1	1

MÜLKİYETE AİT ŞERH İ BEYAN İRTİFAK BİLGİLERİ

Sıra	Açıklama	Şerh No	Mülkiyet	Teslim Kararı Tarihi	Teslim Belgesi Tarihi
1	1. Bedel karşılığında kira sözleşmesi yapılmıştır. (Kira sözleşmesi eklenmiştir.)	1	1	1	1

Bu belgeyi zikilli ticaret siciline kaydedilmiştir. (E-Şerh) Banko ile tasarruflarınız veya Web Tapu anasayfasından (<https://webtapu.ikgm.gov.tr> adresinden) **SNUXakG6JM** kodunu Online İşlemler alanına yazarak doğrulayabilirsiniz.

5/2

4/2



2023/762



BU BELGE TOPLAM 4 SAYFADAN OLUŞMAKTADIR BİLGİ AMAÇLIDIR.

Tarih: 15.04.2023 14:56



Kayıd Oluşturan: DERYA BALTALI (BATI EGE GAYRİMENKUL YATIRIM ORTAKLIĞI ANONİM ŞİRKETİ)

Tapu Kaydı (Aktif Malikler için Detaylı - SBI'var)

TAPU KAYIT BİLGİSİ

Formül Tarihi	Katılımlıysa	Ada Parseli	556/19
Değerleme Kimlik No	44793272	AT Yasaklı Uzunluk	44501_91
İlçe	02N22EMERKEZETEMEN	Bademaz Bölüm No	Mersin
Kurum Adı	Merkezefendi	Bademaz Bölüm Gr. No	Yüköğöncü
Mahalle/Köy Adı	KAYAKÖY (BOZBURUN)	Bademaz Bölüm No	Yüköğöncü
Mevkii	-	Bölüm No/Dağıtım No	F25/042
ÇiLü Sayfa No	157/423	Alan Pay/Payda	22/40000
Kayıt Durumu	Aktif	Ana Taahhüt No	A-1,B-1,A-B19 NOLU BLOKLAR 17 KATU 82,83,87,92 NOLU BLOKLAR 12 KATU 02 NOLU BLOK 11 KATU 01,02,03,04,05,06,07 NOLU BLOKLAR 7 KATU 11, NOLU BLOK 21 KATU 01,02,03,04,05,06,07,08 VE KE NOLU BLOK 1 KATU BETONARSA VE İYERİ VE ARSASI

TAŞINMAZA AİT ŞERH BEYAN İRTİFAK BİLGİLERİ

Sıra	Açıklama	Maliyet Türü	Teslim Kararı Tarihi	Teslim Belgesi Tarihi
------	----------	--------------	----------------------	-----------------------

MÜLKİYET BİLGİLERİ

İlçe	Ada No	Pafta No	İlk Kayıt Tarihi	Mülkiyet Türü	Toplam Alan	İstisna Alan	İstisna Alanın Oran (%)	Teslim Kararı Tarihi	Teslim Belgesi Tarihi
02N22EMERKEZETEMEN	44793272	JAN LSC 02N22EMERKEZETEMEN	15.04.2023	22	44	0	0	15.04.2023	15.04.2023

MÜLKİYETE AİT ŞERH İ BEYAN İRTİFAK BİLGİLERİ

Sıra	Açıklama	Geri Mülkiyet Durumu	Mülkiyet Türü	Teslim Kararı Tarihi	Teslim Belgesi Tarihi
1	1. Bedel karşılığında kira sözleşmesi yapılmıştır. İncelemeye tabi değildir. Çözümüne ilişkin Mülkiyet Şerhi.	İRA, İSL, ZARFI, İMZA, YATIRIM ORTAKLIĞI ANONİM ŞİRKETİ	02N22EMERKEZETEMEN	15.04.2023	15.04.2023

Bu belgeyi zikilli ile telenmuadın karekod tanıma programının ile çeşitlendirilebilir. veya Web Tapu anasayfasından (https://webtapu.ikgm.gov.tr) adresinden "mOyq12EDY5" kodunu Online İşlemler altına yazarak doğrulayabilirsiniz.

Sıra	Açıklama	Maliyet Türü	Teslim Kararı Tarihi	Teslim Belgesi Tarihi
1	KM'nin Çıkarılması (Saldırı - Bu İşlem Sonunda KM'ye Çıkarılmıyacaktır.)	Verilenler	15.04.2023	15.04.2023
2	KM'nin Çıkarılması (Saldırı - Bu İşlem Sonunda KM'ye Çıkarılmıyacaktır.)	Verilenler	15.04.2023	15.04.2023
3	KM'nin Çıkarılması (Saldırı - Bu İşlem Sonunda KM'ye Çıkarılmıyacaktır.)	Verilenler	15.04.2023	15.04.2023
4	KM'nin Çıkarılması (Saldırı - Bu İşlem Sonunda KM'ye Çıkarılmıyacaktır.)	Verilenler	15.04.2023	15.04.2023
5	KM'nin Çıkarılması (Saldırı - Bu İşlem Sonunda KM'ye Çıkarılmıyacaktır.)	Verilenler	15.04.2023	15.04.2023
6	KM'nin Çıkarılması (Saldırı - Bu İşlem Sonunda KM'ye Çıkarılmıyacaktır.)	Verilenler	15.04.2023	15.04.2023
7	KM'nin Çıkarılması (Saldırı - Bu İşlem Sonunda KM'ye Çıkarılmıyacaktır.)	Verilenler	15.04.2023	15.04.2023
8	KM'nin Çıkarılması (Saldırı - Bu İşlem Sonunda KM'ye Çıkarılmıyacaktır.)	Verilenler	15.04.2023	15.04.2023
9	KM'nin Çıkarılması (Saldırı - Bu İşlem Sonunda KM'ye Çıkarılmıyacaktır.)	Verilenler	15.04.2023	15.04.2023
10	KM'nin Çıkarılması (Saldırı - Bu İşlem Sonunda KM'ye Çıkarılmıyacaktır.)	Verilenler	15.04.2023	15.04.2023
11	KM'nin Çıkarılması (Saldırı - Bu İşlem Sonunda KM'ye Çıkarılmıyacaktır.)	Verilenler	15.04.2023	15.04.2023
12	KM'nin Çıkarılması (Saldırı - Bu İşlem Sonunda KM'ye Çıkarılmıyacaktır.)	Verilenler	15.04.2023	15.04.2023
13	KM'nin Çıkarılması (Saldırı - Bu İşlem Sonunda KM'ye Çıkarılmıyacaktır.)	Verilenler	15.04.2023	15.04.2023
14	KM'nin Çıkarılması (Saldırı - Bu İşlem Sonunda KM'ye Çıkarılmıyacaktır.)	Verilenler	15.04.2023	15.04.2023
15	KM'nin Çıkarılması (Saldırı - Bu İşlem Sonunda KM'ye Çıkarılmıyacaktır.)	Verilenler	15.04.2023	15.04.2023
16	KM'nin Çıkarılması (Saldırı - Bu İşlem Sonunda KM'ye Çıkarılmıyacaktır.)	Verilenler	15.04.2023	15.04.2023
17	KM'nin Çıkarılması (Saldırı - Bu İşlem Sonunda KM'ye Çıkarılmıyacaktır.)	Verilenler	15.04.2023	15.04.2023
18	KM'nin Çıkarılması (Saldırı - Bu İşlem Sonunda KM'ye Çıkarılmıyacaktır.)	Verilenler	15.04.2023	15.04.2023
19	KM'nin Çıkarılması (Saldırı - Bu İşlem Sonunda KM'ye Çıkarılmıyacaktır.)	Verilenler	15.04.2023	15.04.2023
20	KM'nin Çıkarılması (Saldırı - Bu İşlem Sonunda KM'ye Çıkarılmıyacaktır.)	Verilenler	15.04.2023	15.04.2023



BU BELGE TOPLAM 4 SAYFADAN OLUŞMAKTADIR BİLGİ AMAÇLIDIR.

Tarih: 15.04.2023 08:58



Kayıd Oluşturan: DERYA BALTALI (BATI EGE GAYRİMENKUL YATIRIM ORTAKLIĞI ANONİM ŞİRKETİ)

Tapu Kaydı (Aktif Malikler için Detaylı - SBI'var)

TAPU KAYIT BİLGİSİ

Formül Tarihi	Katılımlıysa	Ada Parseli	556/19
Değerleme Kimlik No	44793272	AT Yasaklı Uzunluk	44501_91
İlçe	02N22EMERKEZETEMEN	Bademaz Bölüm No	Mersin
Kurum Adı	Merkezefendi	Bademaz Bölüm Gr. No	Yüköğöncü
Mahalle/Köy Adı	KAYAKÖY (BOZBURUN)	Bademaz Bölüm No	Yüköğöncü
Mevkii	-	Bölüm No/Dağıtım No	F25/042
ÇiLü Sayfa No	157/424	Alan Pay/Payda	26/40000
Kayıt Durumu	Aktif	Ana Taahhüt No	A-1,B-1,A-B19 NOLU BLOKLAR 17 KATU 82,83,87,92 NOLU BLOKLAR 12 KATU 02 NOLU BLOK 11 KATU 01,02,03,04,05,06,07 NOLU BLOKLAR 7 KATU 11, NOLU BLOK 21 KATU 01,02,03,04,05,06,07,08 VE KE NOLU BLOK 1 KATU BETONARSA VE İYERİ VE ARSASI

TAŞINMAZA AİT ŞERH BEYAN İRTİFAK BİLGİLERİ

Sıra	Açıklama	Maliyet Türü	Teslim Kararı Tarihi	Teslim Belgesi Tarihi
------	----------	--------------	----------------------	-----------------------

MÜLKİYET BİLGİLERİ

İlçe	Ada No	Pafta No	İlk Kayıt Tarihi	Mülkiyet Türü	Toplam Alan	İstisna Alan	İstisna Alanın Oran (%)	Teslim Kararı Tarihi	Teslim Belgesi Tarihi
02N22EMERKEZETEMEN	44793272	JAN LSC 02N22EMERKEZETEMEN	15.04.2023	20	20	0	0	15.04.2023	15.04.2023

MÜLKİYETE AİT ŞERH İ BEYAN İRTİFAK BİLGİLERİ

Sıra	Açıklama	Geri Mülkiyet Durumu	Mülkiyet Türü	Teslim Kararı Tarihi	Teslim Belgesi Tarihi
1	1. Bedel karşılığında kira sözleşmesi yapılmıştır. İncelemeye tabi değildir. Çözümüne ilişkin Mülkiyet Şerhi.	İRA, İSL, ZARFI, İMZA, YATIRIM ORTAKLIĞI ANONİM ŞİRKETİ	02N22EMERKEZETEMEN	15.04.2023	15.04.2023

Bu belgeyi zikilli ile telenmuadın karekod tanıma programının ile çeşitlendirilebilir. veya Web Tapu anasayfasından (https://webtapu.ikgm.gov.tr) adresinden "İkygd_Uklyha" kodunu Online İşlemler altına yazarak doğrulayabilirsiniz.

Sıra	Açıklama	Maliyet Türü	Teslim Kararı Tarihi	Teslim Belgesi Tarihi
1	KM'nin Çıkarılması (Saldırı - Bu İşlem Sonunda KM'ye Çıkarılmıyacaktır.)	Verilenler	15.04.2023	15.04.2023
2	KM'nin Çıkarılması (Saldırı - Bu İşlem Sonunda KM'ye Çıkarılmıyacaktır.)	Verilenler	15.04.2023	15.04.2023
3	KM'nin Çıkarılması (Saldırı - Bu İşlem Sonunda KM'ye Çıkarılmıyacaktır.)	Verilenler	15.04.2023	15.04.2023
4	KM'nin Çıkarılması (Saldırı - Bu İşlem Sonunda KM'ye Çıkarılmıyacaktır.)	Verilenler	15.04.2023	15.04.2023
5	KM'nin Çıkarılması (Saldırı - Bu İşlem Sonunda KM'ye Çıkarılmıyacaktır.)	Verilenler	15.04.2023	15.04.2023
6	KM'nin Çıkarılması (Saldırı - Bu İşlem Sonunda KM'ye Çıkarılmıyacaktır.)	Verilenler	15.04.2023	15.04.2023
7	KM'nin Çıkarılması (Saldırı - Bu İşlem Sonunda KM'ye Çıkarılmıyacaktır.)	Verilenler	15.04.2023	15.04.2023
8	KM'nin Çıkarılması (Saldırı - Bu İşlem Sonunda KM'ye Çıkarılmıyacaktır.)	Verilenler	15.04.2023	15.04.2023
9	KM'nin Çıkarılması (Saldırı - Bu İşlem Sonunda KM'ye Çıkarılmıyacaktır.)	Verilenler	15.04.2023	15.04.2023
10	KM'nin Çıkarılması (Saldırı - Bu İşlem Sonunda KM'ye Çıkarılmıyacaktır.)	Verilenler	15.04.2023	15.04.2023
11	KM'nin Çıkarılması (Saldırı - Bu İşlem Sonunda KM'ye Çıkarılmıyacaktır.)	Verilenler	15.04.2023	15.04.2023
12	KM'nin Çıkarılması (Saldırı - Bu İşlem Sonunda KM'ye Çıkarılmıyacaktır.)	Verilenler	15.04.2023	15.04.2023
13	KM'nin Çıkarılması (Saldırı - Bu İşlem Sonunda KM'ye Çıkarılmıyacaktır.)	Verilenler	15.04.2023	15.04.2023
14	KM'nin Çıkarılması (Saldırı - Bu İşlem Sonunda KM'ye Çıkarılmıyacaktır.)	Verilenler	15.04.2023	15.04.2023
15	KM'nin Çıkarılması (Saldırı - Bu İşlem Sonunda KM'ye Çıkarılmıyacaktır.)	Verilenler	15.04.2023	15.04.2023
16	KM'nin Çıkarılması (Saldırı - Bu İşlem Sonunda KM'ye Çıkarılmıyacaktır.)	Verilenler	15.04.2023	15.04.2023
17	KM'nin Çıkarılması (Saldırı - Bu İşlem Sonunda KM'ye Çıkarılmıyacaktır.)	Verilenler	15.04.2023	15.04.2023
18	KM'nin Çıkarılması (Saldırı - Bu İşlem Sonunda KM'ye Çıkarılmıyacaktır.)	Verilenler	15.04.2023	15.04.2023
19	KM'nin Çıkarılması (Saldırı - Bu İşlem Sonunda KM'ye Çıkarılmıyacaktır.)	Verilenler	15.04.2023	15.04.2023
20	KM'nin Çıkarılması (Saldırı - Bu İşlem Sonunda KM'ye Çıkarılmıyacaktır.)	Verilenler	15.04.2023	15.04.2023



BU BELGE TOPLAM 4 SAYFADAN OLUŞMAKTADIR BİLGİ AMAÇLIDIR.

Tarih: 15.04.2023 08:38



Kayıd Oluşturan: DERYA BALTALI (BATI EGE GAYRİMENKUL YATIRIM ORTAKLIĞI ANONİM ŞİRKETİ)

Tapu Kaydı (AKİF Malikler için Detaylı - SBI'var)

TAPU KAYIT BİLGİSİ

Formül Tarihi	Katıllıysal	Ada Parseli	556719
Çerçevesi Kimlik No	4479302	AT Yasaklı Amir Z:	44531_91
İlçe	02N22.İMERKEZ(EZEMEN)	Badınmaz Bölüm No:	Mevcut
Kurum Adı	Merkezefendi	Badınmaz Bölüm Gr.:	Yüköğöncü
Mahalle/Köy Adı	KAYAKÖY (BOZJURUN)	Badınmaz Bölüm No:	Yüköğöncü
Mevilli	-	Bölüm No/Daire/Gözetim:	F2B/654
ÇiLü Sayfa No	157/434	Alan Pay/Payda:	22/40000
Kayıt Durumu	Aktif	Ana Taşınmaz Niteliği:	A-1-B1-A1-B1 NOLU BLOKLAR 17 KATLI B2 B2 B1, D2 NOLU BLOKLAR 12 KATLI D2 NOLU BLOK 11 KATLI C1, C2, C3, C4, C5, C6, C7 NOLU BLOKLAR 7 KATLI F1, NOLU BLOK 27 KATLI B1, B2, B3, B4, B5, B6, B7, B8, B9, B10, B11, B12, B13, B14, B15, B16, B17, B18, B19, B20, B21, B22, B23, B24, B25, B26, B27, B28, B29, B30, B31, B32, B33, B34, B35, B36, B37, B38, B39, B40, B41, B42, B43, B44, B45, B46, B47, B48, B49, B50, B51, B52, B53, B54, B55, B56, B57, B58, B59, B60, B61, B62, B63, B64, B65, B66, B67, B68, B69, B70, B71, B72, B73, B74, B75, B76, B77, B78, B79, B80, B81, B82, B83, B84, B85, B86, B87, B88, B89, B90, B91, B92, B93, B94, B95, B96, B97, B98, B99, B100

TAŞINMAZA AİT ŞERH BEYAN İRTİFAK BİLGİLERİ

Sıra	Açıklama	Mülkiyet	Tasın Kararı Tarihi	Tasın Sıra No
1				

MÜLKİYET BİLGİLERİ

İlçe	Ada	F. Bilgi No	İlk Kayıt Tarihi	Mülkiyet	Tasın	Edinme Tarihi	Tasın Sıra No
02N22.İMERKEZ(EZEMEN)	4479302	17	15.04.2023	22	44	15.04.2023	1

MÜLKİYETE AİT ŞERH İ BEYAN İRTİFAK BİLGİLERİ

Sıra	Açıklama	Şerh No	Mülkiyet	Tasın Kararı Tarihi	Tasın Sıra No
1	1. Bedel karşılığında kira sözleşmesi yapılmıştır. (Kira sözleşmesi ekte sunulmuştur.)	17	4479302	15.04.2023	1

Bu belgeyi zikilli ticaret siciline kaydedilmiş elektronik imza programından (e-Şerh) oluşturulmuştur ve bu belgeyi zikilli ticaret siciline kaydedilmiş elektronik imza programından (e-Şerh) oluşturulmuştur ve bu belgeyi zikilli ticaret siciline kaydedilmiş elektronik imza programından (e-Şerh) oluşturulmuştur.

Sıra	Açıklama	Mülkiyet	Tasın Kararı Tarihi	Tasın Sıra No
1				



BU BELGE TOPLAM 4 SAYFADAN OLUŞMAKTADIR BİLGİ AMAÇLIDIR.

Tarih: 15.04.2023 08:38



Kayıd Oluşturan: DERYA BALTALI (BATI EGE GAYRİMENKUL YATIRIM ORTAKLIĞI ANONİM ŞİRKETİ)

Tapu Kaydı (AKİF Malikler için Detaylı - SBI'var)

TAPU KAYIT BİLGİSİ

Formül Tarihi	Katıllıysal	Ada Parseli	556719
Çerçevesi Kimlik No	4479302	AT Yasaklı Amir Z:	44531_91
İlçe	02N22.İMERKEZ(EZEMEN)	Badınmaz Bölüm No:	Mevcut
Kurum Adı	Merkezefendi	Badınmaz Bölüm Gr.:	Yüköğöncü
Mahalle/Köy Adı	KAYAKÖY (BOZJURUN)	Badınmaz Bölüm No:	Yüköğöncü
Mevilli	-	Bölüm No/Daire/Gözetim:	F2B/654
ÇiLü Sayfa No	157/434	Alan Pay/Payda:	26/40000
Kayıt Durumu	Aktif	Ana Taşınmaz Niteliği:	A-1-B1-A1-B1 NOLU BLOKLAR 17 KATLI B2 B2 B1, D2 NOLU BLOKLAR 12 KATLI D2 NOLU BLOK 11 KATLI C1, C2, C3, C4, C5, C6, C7 NOLU BLOKLAR 7 KATLI F1, NOLU BLOK 27 KATLI B1, B2, B3, B4, B5, B6, B7, B8, B9, B10, B11, B12, B13, B14, B15, B16, B17, B18, B19, B20, B21, B22, B23, B24, B25, B26, B27, B28, B29, B30, B31, B32, B33, B34, B35, B36, B37, B38, B39, B40, B41, B42, B43, B44, B45, B46, B47, B48, B49, B50, B51, B52, B53, B54, B55, B56, B57, B58, B59, B60, B61, B62, B63, B64, B65, B66, B67, B68, B69, B70, B71, B72, B73, B74, B75, B76, B77, B78, B79, B80, B81, B82, B83, B84, B85, B86, B87, B88, B89, B90, B91, B92, B93, B94, B95, B96, B97, B98, B99, B100

TAŞINMAZA AİT ŞERH BEYAN İRTİFAK BİLGİLERİ

Sıra	Açıklama	Mülkiyet	Tasın Kararı Tarihi	Tasın Sıra No
1				

MÜLKİYET BİLGİLERİ

İlçe	Ada	F. Bilgi No	İlk Kayıt Tarihi	Mülkiyet	Tasın	Edinme Tarihi	Tasın Sıra No
02N22.İMERKEZ(EZEMEN)	4479302	17	15.04.2023	26	29	15.04.2023	1

MÜLKİYETE AİT ŞERH İ BEYAN İRTİFAK BİLGİLERİ

Sıra	Açıklama	Şerh No	Mülkiyet	Tasın Kararı Tarihi	Tasın Sıra No
1	1. Bedel karşılığında kira sözleşmesi yapılmıştır. (Kira sözleşmesi ekte sunulmuştur.)	17	4479302	15.04.2023	1

Bu belgeyi zikilli ticaret siciline kaydedilmiş elektronik imza programından (e-Şerh) oluşturulmuştur ve bu belgeyi zikilli ticaret siciline kaydedilmiş elektronik imza programından (e-Şerh) oluşturulmuştur ve bu belgeyi zikilli ticaret siciline kaydedilmiş elektronik imza programından (e-Şerh) oluşturulmuştur.

Sıra	Açıklama	Mülkiyet	Tasın Kararı Tarihi	Tasın Sıra No
1				



[Handwritten Signature]

2023/762



BU BELGE TOPLAM 4 SAYFADAN OLUŞMAKTADIR BİLGİ AMAÇLIDIR.

Tarih: 15.04.2023 15:06



Kayıd Oluşturan: DERVA BALTALI (BATI EGE GAYRİMENKUL YATIRIM ORTAKLIĞI ANONİM ŞİRKETİ)

Tapu Kaydı (Aktif Malikler için Detaylı - SBI var)

TAPU KAYIT BİLGİSİ

Formül Tarihi	Katıllıysal	Ada Parseli	5567/9
Değerleme Kimlik No	4479304	AT Yasaklı Amir Z	44501_91
İlçe	02N22EMERKEZETEMEN	Badınmaz Bölüm No	Mersin
Kurum Adı	Merkezefendi	Badınmaz Bölüm Gr.	Yükümlü
Mahalle/Köy Adı	KAYAKÖY (BOZJURUN)	Badınmaz Bölüm No	Yükümlü
Mevki	-	Bölüm No/Dağıtım No	-
ÇiLü Sayfa No	157/435	Alan Pay/Payda	22/40000
Kayıt Durumu	Aktif	Ana Taahhüt No	A-1-B1-AB19 NOLU BLOKLAR 17 KATU 82.83.87.92 NOLU BLOKLAR 12 KATU 02 NOLU BLOK 11 KATU 01,02,03,04,05,06,07 NOLU BLOKLAR 7 KATU 11, NOLU BLOK 21 KATU 01,02,03,04,05,06,07,08 VE KE NOLU BLOK 1 KATU BETONARSA İYERİ VE ARSASI

TAŞINMAZA AİT ŞERH BEYAN İRTİFAK BİLGİLERİ

Sıra	Açıklama	Maliyetler	Teslim Kararı Tarihi	Teslim Belgesi Tarihi

MÜLKİYET BİLGİLERİ

İdare Sicil No	Adres	Fiziki No	İlk Kayıt Tarihi	Mülkiyet	Tapuya	Edinme	Teslim
76902970	621 042 7113 JAH LSC. SAMSUNLUKUL YATIRIM ORTAKLIĞI ANONİM ŞİRKETİ	-	1/1	22	22	İhtifak	2018/04/07 12:00:00 0306

MÜLKİYETİ AİT ŞERHİ BEYAN İRTİFAK BİLGİLERİ

Sıra	Açıklama	Geçerlilik Tarihi	Maliyetler	Teslim Kararı Tarihi	Teslim Belgesi Tarihi
Şerh	1. Bedel karşılığında kira sözleşmesi yapılmıştır. İncelemeye ilişkin olarak 02/08/2023 tarihli Mh Şerhi.	01.08.2023	02062923 / 02062923 / 02062923	2018/04/07 12:00:00	2018/04/07 12:00:00

Bu belgeyi zihilli telefonunuzdan karekod tanıma programını (e-geçerli) barkod tanıma programı veya Web Tapu ana sayfasından (<https://webtapu.ikgm.gov.tr> adresinden) **ECINF43SB** kodunu Online İşlemler alanına yazarak doğrulayabilirsiniz.

5/4

5/2



BU BELGE TOPLAM 4 SAYFADAN OLUŞMAKTADIR BİLGİ AMAÇLIDIR.

Tarih: 15.04.2023 15:06



Kayıd Oluşturan: DERVA BALTALI (BATI EGE GAYRİMENKUL YATIRIM ORTAKLIĞI ANONİM ŞİRKETİ)

Tapu Kaydı (Aktif Malikler için Detaylı - SBI var)

TAPU KAYIT BİLGİSİ

Formül Tarihi	Katıllıysal	Ada Parseli	5567/9
Değerleme Kimlik No	4479304	AT Yasaklı Amir Z	44501_91
İlçe	02N22EMERKEZETEMEN	Badınmaz Bölüm No	Mersin
Kurum Adı	Merkezefendi	Badınmaz Bölüm Gr.	Yükümlü
Mahalle/Köy Adı	KAYAKÖY (BOZJURUN)	Badınmaz Bölüm No	Yükümlü
Mevki	-	Bölüm No/Dağıtım No	-
ÇiLü Sayfa No	157/435	Alan Pay/Payda	22/40000
Kayıt Durumu	Aktif	Ana Taahhüt No	A-1-B1-AB19 NOLU BLOKLAR 17 KATU 82.83.87.92 NOLU BLOKLAR 12 KATU 02 NOLU BLOK 11 KATU 01,02,03,04,05,06,07 NOLU BLOKLAR 7 KATU 11, NOLU BLOK 21 KATU 01,02,03,04,05,06,07,08 VE KE NOLU BLOK 1 KATU BETONARSA İYERİ VE ARSASI

TAŞINMAZA AİT ŞERH BEYAN İRTİFAK BİLGİLERİ

Sıra	Açıklama	Maliyetler	Teslim Kararı Tarihi	Teslim Belgesi Tarihi

MÜLKİYET BİLGİLERİ

İdare Sicil No	Adres	Fiziki No	İlk Kayıt Tarihi	Mülkiyet	Tapuya	Edinme	Teslim
76902970	621 042 7113 JAH LSC. SAMSUNLUKUL YATIRIM ORTAKLIĞI ANONİM ŞİRKETİ	-	1/1	22	22	İhtifak	2018/04/07 12:00:00 0306

MÜLKİYETİ AİT ŞERHİ BEYAN İRTİFAK BİLGİLERİ

Sıra	Açıklama	Geçerlilik Tarihi	Maliyetler	Teslim Kararı Tarihi	Teslim Belgesi Tarihi
Şerh	1. Bedel karşılığında kira sözleşmesi yapılmıştır. İncelemeye ilişkin olarak 02/08/2023 tarihli Mh Şerhi.	01.08.2023	02062923 / 02062923 / 02062923	2018/04/07 12:00:00	2018/04/07 12:00:00

Bu belgeyi zihilli telefonunuzdan karekod tanıma programını (e-geçerli) barkod tanıma programı veya Web Tapu ana sayfasından (<https://webtapu.ikgm.gov.tr> adresinden) **2IPMgthAGRW** kodunu Online İşlemler alanına yazarak doğrulayabilirsiniz.

5/4

5/2



BU BELGE TOPLAM 4 SAYFADAN OLUŞMAKTADIR BİLGİ AMAÇLIDIR.

Tarih: 15.04.2023 16:34



Kayıd Oluşturan: DERVA BALTALI (BATI EGE GAYRİMENKUL YATIRIM ORTAKLIĞI ANONİM ŞİRKETİ)

Tapu Kaydı (Aktif Malikler için Detaylı - ŞBİ var)

TAPU KAYIT BİLGİSİ

Formül Tarihi	Katıllıysal	Ada Parseli	5567/9
Çerçevesi Kimlik No	4479306	AT Yasaklılar Zili	4431_31
İlçe	02N22EMERKEZETEMEN	Badınmaz Bölüm No	Mevcut
Kurum Adı	Mezkeferend	Badınmaz Bölüm Gr. Yüzölçümü	
Mahalle/Köy Adı	KARAKÖY (BOZJURUN)	Badınmaz Bölüm No	Yüzölçümü
Mevlül	-	Bölünme/Daire/Bölge	F2/5/57
ÇiLü Sayfa No	157/437	Alan Pay/Payda	22/4000
Kayıt Durumu	Aktif	Ana Taahhüt No	A-1.B-1.AB19 NOLU BLOKLAR 17 KATU 02.03.07.02 NOLU BLOKLAR 12 KATU 02 NOLU BLOK 11 KATU 01.02.03.04.05.06.07 NOLU BLOKLAR 7 KATU 11 NOLU BLOK 27 KATU 02.08.04.05.06.07.08.09.10.11.12.13.14.15.16.17.18.19.20.21.22.23.24.25.26.27.28.29.30.31.32.33.34.35.36.37.38.39.40.41.42.43.44.45.46.47.48.49.50.51.52.53.54.55.56.57.58.59.60.61.62.63.64.65.66.67.68.69.70.71.72.73.74.75.76.77.78.79.80.81.82.83.84.85.86.87.88.89.90.91.92.93.94.95.96.97.98.99.100.101.102.103.104.105.106.107.108.109.110.111.112.113.114.115.116.117.118.119.120.121.122.123.124.125.126.127.128.129.130.131.132.133.134.135.136.137.138.139.140.141.142.143.144.145.146.147.148.149.150.151.152.153.154.155.156.157.158.159.160.161.162.163.164.165.166.167.168.169.170.171.172.173.174.175.176.177.178.179.180.181.182.183.184.185.186.187.188.189.190.191.192.193.194.195.196.197.198.199.200.201.202.203.204.205.206.207.208.209.210.211.212.213.214.215.216.217.218.219.220.221.222.223.224.225.226.227.228.229.230.231.232.233.234.235.236.237.238.239.240.241.242.243.244.245.246.247.248.249.250.251.252.253.254.255.256.257.258.259.260.261.262.263.264.265.266.267.268.269.270.271.272.273.274.275.276.277.278.279.280.281.282.283.284.285.286.287.288.289.290.291.292.293.294.295.296.297.298.299.300.301.302.303.304.305.306.307.308.309.310.311.312.313.314.315.316.317.318.319.320.321.322.323.324.325.326.327.328.329.330.331.332.333.334.335.336.337.338.339.340.341.342.343.344.345.346.347.348.349.350.351.352.353.354.355.356.357.358.359.360.361.362.363.364.365.366.367.368.369.370.371.372.373.374.375.376.377.378.379.380.381.382.383.384.385.386.387.388.389.390.391.392.393.394.395.396.397.398.399.400.401.402.403.404.405.406.407.408.409.410.411.412.413.414.415.416.417.418.419.420.421.422.423.424.425.426.427.428.429.430.431.432.433.434.435.436.437.438.439.440.441.442.443.444.445.446.447.448.449.450.451.452.453.454.455.456.457.458.459.460.461.462.463.464.465.466.467.468.469.470.471.472.473.474.475.476.477.478.479.480.481.482.483.484.485.486.487.488.489.490.491.492.493.494.495.496.497.498.499.500.501.502.503.504.505.506.507.508.509.510.511.512.513.514.515.516.517.518.519.520.521.522.523.524.525.526.527.528.529.530.531.532.533.534.535.536.537.538.539.540.541.542.543.544.545.546.547.548.549.550.551.552.553.554.555.556.557.558.559.560.561.562.563.564.565.566.567.568.569.570.571.572.573.574.575.576.577.578.579.580.581.582.583.584.585.586.587.588.589.590.591.592.593.594.595.596.597.598.599.600.601.602.603.604.605.606.607.608.609.610.611.612.613.614.615.616.617.618.619.620.621.622.623.624.625.626.627.628.629.630.631.632.633.634.635.636.637.638.639.640.641.642.643.644.645.646.647.648.649.650.651.652.653.654.655.656.657.658.659.660.661.662.663.664.665.666.667.668.669.670.671.672.673.674.675.676.677.678.679.680.681.682.683.684.685.686.687.688.689.690.691.692.693.694.695.696.697.698.699.700.701.702.703.704.705.706.707.708.709.710.711.712.713.714.715.716.717.718.719.720.721.722.723.724.725.726.727.728.729.730.731.732.733.734.735.736.737.738.739.740.741.742.743.744.745.746.747.748.749.750.751.752.753.754.755.756.757.758.759.760.761.762.763.764.765.766.767.768.769.770.771.772.773.774.775.776.777.778.779.780.781.782.783.784.785.786.787.788.789.790.791.792.793.794.795.796.797.798.799.800.801.802.803.804.805.806.807.808.809.810.811.812.813.814.815.816.817.818.819.820.821.822.823.824.825.826.827.828.829.830.831.832.833.834.835.836.837.838.839.840.841.842.843.844.845.846.847.848.849.850.851.852.853.854.855.856.857.858.859.860.861.862.863.864.865.866.867.868.869.870.871.872.873.874.875.876.877.878.879.880.881.882.883.884.885.886.887.888.889.890.891.892.893.894.895.896.897.898.899.900.901.902.903.904.905.906.907.908.909.910.911.912.913.914.915.916.917.918.919.920.921.922.923.924.925.926.927.928.929.930.931.932.933.934.935.936.937.938.939.940.941.942.943.944.945.946.947.948.949.950.951.952.953.954.955.956.957.958.959.960.961.962.963.964.965.966.967.968.969.970.971.972.973.974.975.976.977.978.979.980.981.982.983.984.985.986.987.988.989.990.991.992.993.994.995.996.997.998.999.1000.

TAŞINMAZA AİT ŞERH BEYAN İRTİFAK BİLGİLERİ

Sıra	Açıklama	Mülkiyet	Tasın Kararı Tarihi	Tasın Sıra No
1				

MÜLKİYET BİLGİLERİ

İbraz Sıra No	Sahibi	Fikih No	İbraz Tarihi	Mülkiyet	Tasın	Fikih Sıra No	Tasın Sıra No
1	DERVA BALTALI (BATI EGE GAYRİMENKUL YATIRIM ORTAKLIĞI ANONİM ŞİRKETİ)		15/04/2023	22	22		

MÜLKİYETE AİT ŞERH BEYAN İRTİFAK BİLGİLERİ

Sıra	Açıklama	Sahibi	Mülkiyet	Tasın Kararı Tarihi	Tasın Sıra No
1					

Bu belgeyi zikilli ticaret siciline kaydedilmiş elektronik imza ile onaylanmıştır veya Web Tapu anasayfasından (<https://webtapu.ikgm.gov.tr> adresinden) **DmC4uxPdU** kodunu Online İşlemler alanına yazarak doğrulayabilirsiniz.

1/4

5/2



BU BELGE TOPLAM 4 SAYFADAN OLUŞMAKTADIR BİLGİ AMAÇLIDIR.

Tarih: 15.04.2023 16:34



Kayıd Oluşturan: DERVA BALTALI (BATI EGE GAYRİMENKUL YATIRIM ORTAKLIĞI ANONİM ŞİRKETİ)

Tapu Kaydı (Aktif Malikler için Detaylı - ŞBİ var)

TAPU KAYIT BİLGİSİ

Formül Tarihi	Katıllıysal	Ada Parseli	5567/9
Çerçevesi Kimlik No	4479306	AT Yasaklılar Zili	4431_31
İlçe	02N22EMERKEZETEMEN	Badınmaz Bölüm No	Mevcut
Kurum Adı	Mezkeferend	Badınmaz Bölüm Gr. Yüzölçümü	
Mahalle/Köy Adı	KARAKÖY (BOZJURUN)	Badınmaz Bölüm No	Yüzölçümü
Mevlül	-	Bölünme/Daire/Bölge	F2/5/57
ÇiLü Sayfa No	157/437	Alan Pay/Payda	22/4000
Kayıt Durumu	Aktif	Ana Taahhüt No	A-1.B-1.AB19 NOLU BLOKLAR 17 KATU 02.03.07.02 NOLU BLOKLAR 12 KATU 02 NOLU BLOK 11 KATU 01.02.03.04.05.06.07 NOLU BLOKLAR 7 KATU 11 NOLU BLOK 27 KATU 02.08.04.05.06.07.08.09.10.11.12.13.14.15.16.17.18.19.20.21.22.23.24.25.26.27.28.29.30.31.32.33.34.35.36.37.38.39.40.41.42.43.44.45.46.47.48.49.50.51.52.53.54.55.56.57.58.59.60.61.62.63.64.65.66.67.68.69.70.71.72.73.74.75.76.77.78.79.80.81.82.83.84.85.86.87.88.89.90.91.92.93.94.95.96.97.98.99.100.101.102.103.104.105.106.107.108.109.110.111.112.113.114.115.116.117.118.119.120.121.122.123.124.125.126.127.128.129.130.131.132.133.134.135.136.137.138.139.140.141.142.143.144.145.146.147.148.149.150.151.152.153.154.155.156.157.158.159.160.161.162.163.164.165.166.167.168.169.170.171.172.173.174.175.176.177.178.179.180.181.182.183.184.185.186.187.188.189.190.191.192.193.194.195.196.197.198.199.200.201.202.203.204.205.206.207.208.209.210.211.212.213.214.215.216.217.218.219.220.221.222.223.224.225.226.227.228.229.230.231.232.233.234.235.236.237.238.239.240.241.242.243.244.245.246.247.248.249.250.251.252.253.254.255.256.257.258.259.260.261.262.263.264.265.266.267.268.269.270.271.272.273.274.275.276.277.278.279.280.281.282.283.284.285.286.287.288.289.290.291.292.293.294.295.296.297.298.299.300.301.302.303.304.305.306.307.308.309.310.311.312.313.314.315.316.317.318.319.320.321.322.323.324.325.326.327.328.329.330.331.332.333.334.335.336.337.338.339.340.341.342.343.344.345.346.347.348.349.350.351.352.353.354.355.356.357.358.359.360.361.362.363.364.365.366.367.368.369.370.371.372.373.374.375.376.377.378.379.380.381.382.383.384.385.386.387.388.389.390.391.392.393.394.395.396.397.398.399.400.401.402.403.404.405.406.407.408.409.410.411.412.413.414.415.416.417.418.419.420.421.422.423.424.425.426.427.428.429.430.431.432.433.434.435.436.437.438.439.440.441.442.443.444.445.446.447.448.449.450.451.452.453.454.455.456.457.458.459.460.461.462.463.464.465.466.467.468.469.470.471.472.473.474.475.476.477.478.479.480.481.482.483.484.485.486.487.488.489.490.491.492.493.494.495.496.497.498.499.500.501.502.503.504.505.506.507.508.509.510.511.512.513.514.515.516.517.518.519.520.521.522.523.524.525.526.527.528.529.530.531.532.533.534.535.536.537.538.539.540.541.542.543.544.545.546.547.548.549.550.551.552.553.554.555.556.557.558.559.560.561.562.563.564.565.566.567.568.569.570.571.572.573.574.575.576.577.578.579.580.581.582.583.584.585.586.587.588.589.590.591.592.593.594.595.596.597.598.599.600.601.602.603.604.605.606.607.608.609.610.611.612.613.614.615.616.617.618.619.620.621.622.623.624.625.626.627.628.629.630.631.632.633.634.635.636.637.638.639.640.641.642.643.644.645.646.647.648.649.650.651.652.653.654.655.656.657.658.659.660.661.662.663.664.665.666.667.668.669.670.671.672.673.674.675.676.677.678.679.680.681.682.683.684.685.686.687.688.689.690.691.692.693.694.695.696.697.698.699.700.701.702.703.704.705.706.707.708.709.710.711.712.713.714.715.716.717.718.719.720.721.722.723.724.725.726.727.728.729.730.731.732.733.734.735.736.737.738.739.740.741.742.743.744.745.746.747.748.749.750.751.752.753.754.755.756.757.758.759.760.761.762.763.764.765.766.767.768.769.770.771.772.773.774.775.776.777.778.779.780.781.782.783.784.785.786.787.788.789.790.791.792.793.794.795.796.797.798.799.800.801.802.803.804.805.806.807.808.809.810.811.812.813.814.815.816.817.818.819.820.821.822.823.824.825.826.827.828.829.830.831.832.833.834.835.836.837.838.839.840.841.842.843.844.845.846.847.848.849.850.851.852.853.854.855.856.857.858.859.860.861.862.863.864.865.866.867.868.869.870.871.872.873.874.875.876.877.878.879.880.881.882.883.884.885.886.887.888.889.890.891.892.893.894.895.896.897.898.899.900.901.902.903.904.905.906.907.908.909.910.911.912.913.914.915.916.917.918.919.920.921.922.923.924.925.926.927.928.929.930.931.932.933.934.935.936.937.938.939.940.941.942.943.944.945.946.947.948.949.950.951.952.953.954.955.956.957.958.959.960.961.962.963.964.965.966.967.968.969.970.971.972.973.974.975.976.977.978.979.980.981.982.983.984.985.986.987.988.989.990.991.992.993.994.995.996.997.998.999.1000.

TAŞINMAZA AİT ŞERH BEYAN İRTİFAK BİLGİLERİ

Sıra	Açıklama	Mülkiyet	Tasın Kararı Tarihi	Tasın Sıra No
1				

MÜLKİYET BİLGİLERİ

İbraz Sıra No	Sahibi	Fikih No	İbraz Tarihi	Mülkiyet	Tasın	Fikih Sıra No	Tasın Sıra No
1	DERVA BALTALI (BATI EGE GAYRİMENKUL YATIRIM ORTAKLIĞI ANONİM ŞİRKETİ)		15/04/2023	22	22		

MÜLKİYETE AİT ŞERH BEYAN İRTİFAK BİLGİLERİ

Sıra	Açıklama	Sahibi	Mülkiyet	Tasın Kararı Tarihi	Tasın Sıra No
1					

Bu belgeyi zikilli ticaret siciline kaydedilmiş elektronik imza ile onaylanmıştır veya Web Tapu anasayfasından (<https://webtapu.ikgm.gov.tr> adresinden) **JBSU2RabBq** kodunu Online İşlemler alanına yazarak doğrulayabilirsiniz.

1/4

5/2



2023/762



BU BELGE TOPLAM 4 SAYFADAN OLUŞMAKTADIR BİLGİ AMAÇLIDIR.

Tarih: 14.02.2023 09:06



Kayıd Oluşturan: DERYA BALTALI (BATI EGE GAYRİMENKUL YATIRIM ORTAKLIĞI ANONİM ŞİRKETİ)

Tapu Kaydı (Aktif Malikler için Detaylı - SBİ var)

TAPU KAYIT BİLGİSİ

Formül Tarihi	Katıllıysal	Ada/Parsel	556719
Değerleme Kimlik No	44793402	AT Yasaklı Ümit Zil	44531_91
İlçe	02N221MERKEZ(EZEMEN)	Bademaz Bölüm Hisseli	Mevcut
Kurum Adı	Merkezefendi	Bademaz Bölüm Grd.	Yükümlü
Mahalle/Köy Adı	KARAKÖY (BOZJURUN)	Bademaz Bölüm Nel	Yükümlü
Mevkili	-	Bölüm/Alan/Gözetim	F2/3/69
ÇiLü Sayfa No	157443	Alan Pay/Payda	40/40000
Kayıt Durumu	Aktif	Ana Taahhüt No/İz	A-1,B-1,A-B1-9 NOLU BLOKLAR 17 KATLI B2,B3,B7,D2 NOLU BLOKLAR 12 KATLI D2 NOLU BLOK 11 KATLI C1,C2,C3,C4,C5,C6,C7 NOLU BLOKLAR 7 KATLI F1 NOLU BLOK 27 KATLI B1,B2,B3,B4,B5,B6,B7,B8 VE KE NOLU BLOK 7 KATLI BETONARMA İYERLİ VE ARSASI

TAŞINMAZA AİT ŞERH BEYAN İRTİFAK BİLGİLERİ

Sıra	Açıklama	Maliyet/İhtar	Teslim Kararı Tarihi/Yerine	Teslim Belgesi Tarihi

MÜLKİYET BİLGİLERİ

İlçe/Sayfa No	Özellik	Fiziki No	İnceleme Tarihi	Mülkiyet	Tasarruflar	Edinme Tarihi/Şerh Tarihi	Teslim Belgesi Tarihi/Yerine
76902002	02N14E2113 JAH LSC. 5A5NİMLERKÜ. YATIRIM ORTAKLIĞI ANONİM ŞİRKETİ - Y	-	1/1	42	42	İhtifak Mülkiyeti - 2008/00017/1625-1.879	-

MÜLKİYETİ AİT ŞERH İ BEYAN İRTİFAK BİLGİLERİ

Sıra	Açıklama	Günlük Mülkiyet (Tarih, Ad, Şerh)	Maliyet/İhtar	Teslim Kararı Tarihi/Yerine	Teslim Belgesi Tarihi/Yerine
Şerh	1 - İhtifak mülkiyetine konu taşınmazın her türlü tasarruflarına ilişkin olarak; 5A5NİMLERKÜ. YATIRIM ORTAKLIĞI ANONİM ŞİRKETİ - Y	02N14E2113 JAH LSC. 5A5NİMLERKÜ. YATIRIM ORTAKLIĞI ANONİM ŞİRKETİ - Y	2008/00017/1625-1.879	2008/00017/1625-1.879	-

Bu belgeyi zikilli ticaret siciline kaydedilmiş elektronik imza programından (e-Şerh) oluşturulmuş bir şekilde oluşturulmuş ve Web Tapu anasayfasından (<https://webtapu.ikgm.gov.tr> adresinden) hifAuyy1GqH kodunu Online İşlemler alanına yazarak doğrulanabilir.

1/4

5/2



BU BELGE TOPLAM 4 SAYFADAN OLUŞMAKTADIR BİLGİ AMAÇLIDIR.

Tarih: 14.02.2023 15:06



Kayıd Oluşturan: DERYA BALTALI (BATI EGE GAYRİMENKUL YATIRIM ORTAKLIĞI ANONİM ŞİRKETİ)

Tapu Kaydı (Aktif Malikler için Detaylı - SBİ var)

TAPU KAYIT BİLGİSİ

Formül Tarihi	Katıllıysal	Ada/Parsel	556719
Değerleme Kimlik No	44793402	AT Yasaklı Ümit Zil	44531_91
İlçe	02N221MERKEZ(EZEMEN)	Bademaz Bölüm Hisseli	Mevcut
Kurum Adı	Merkezefendi	Bademaz Bölüm Grd.	Yükümlü
Mahalle/Köy Adı	KARAKÖY (BOZJURUN)	Bademaz Bölüm Nel	Yükümlü
Mevkili	-	Bölüm/Alan/Gözetim	F2/3/69
ÇiLü Sayfa No	157443	Alan Pay/Payda	22/40000
Kayıt Durumu	Aktif	Ana Taahhüt No/İz	A-1,B-1,A-B1-9 NOLU BLOKLAR 17 KATLI B2,B3,B7,D2 NOLU BLOKLAR 12 KATLI D2 NOLU BLOK 11 KATLI C1,C2,C3,C4,C5,C6,C7 NOLU BLOKLAR 7 KATLI F1 NOLU BLOK 27 KATLI B1,B2,B3,B4,B5,B6,B7,B8 VE KE NOLU BLOK 7 KATLI BETONARMA İYERLİ VE ARSASI

TAŞINMAZA AİT ŞERH BEYAN İRTİFAK BİLGİLERİ

Sıra	Açıklama	Maliyet/İhtar	Teslim Kararı Tarihi/Yerine	Teslim Belgesi Tarihi

MÜLKİYET BİLGİLERİ

İlçe/Sayfa No	Özellik	Fiziki No	İnceleme Tarihi	Mülkiyet	Tasarruflar	Edinme Tarihi/Şerh Tarihi	Teslim Belgesi Tarihi/Yerine
76902002	02N14E2113 JAH LSC. 5A5NİMLERKÜ. YATIRIM ORTAKLIĞI ANONİM ŞİRKETİ - Y	-	1/1	22	22	İhtifak Mülkiyeti - 2008/00017/1625-1.879	-

MÜLKİYETİ AİT ŞERH İ BEYAN İRTİFAK BİLGİLERİ

Sıra	Açıklama	Günlük Mülkiyet (Tarih, Ad, Şerh)	Maliyet/İhtar	Teslim Kararı Tarihi/Yerine	Teslim Belgesi Tarihi/Yerine
Şerh	1 - İhtifak mülkiyetine konu taşınmazın her türlü tasarruflarına ilişkin olarak; 5A5NİMLERKÜ. YATIRIM ORTAKLIĞI ANONİM ŞİRKETİ - Y	02N14E2113 JAH LSC. 5A5NİMLERKÜ. YATIRIM ORTAKLIĞI ANONİM ŞİRKETİ - Y	2008/00017/1625-1.879	2008/00017/1625-1.879	-

Bu belgeyi zikilli ticaret siciline kaydedilmiş elektronik imza programından (e-Şerh) oluşturulmuş bir şekilde oluşturulmuş ve Web Tapu anasayfasından (<https://webtapu.ikgm.gov.tr> adresinden) STY_3-GqZU kodunu Online İşlemler alanına yazarak doğrulanabilir.

1/4

4/2



2023/762



BU BELGE TOPLAM 4 SAYFADAN OLUŞMAKTADIR BİLGİ AMAÇLIDIR.

Tarih: 15.04.2023 16:06



Kayıd Oluşturan: DERYA BALTALI (BATI EGE GAYRİMENKUL YATIRIM ORTAKLIĞI ANONİM ŞİRKETİ)

Tapu Kaydı (Aktif Malikler için Detaylı - SBI var)

TAPU KAYIT BİLGİSİ

Formül Tarihi	Katılımlıyken	Ada Parseli	556/19
Çerçevesi Kimlik No	44793952	AT Yasaklı Amir Z:	44531_91
İlçe	02N ZEMERKEZ (ZE'EMN)	Badınmaz Bölüm No:	Mesken
Kurum Adı	Mezkeferend	Badınmaz Bölüm Gr.:	Yüzölçümü
Mahalle/Köy Adı	KAYAKÖY (BOZBURUN)	Badınmaz Bölüm No:	Yüzölçümü
Mevki	-	Bölüm No/Dağıtım No:	1/27/064
ÇiLü Sayfa No	157/444	Alan Pay/Payda:	22/40000
Kayıt Durumu	Aktif	Ana Taahhüt No:	A-1,B-1,A-B1-9 NOLU BLOKLAR 17 KATU 02.03.01,02 NOLU BLOKLAR 12 KATU 02 NOLU BLOK 11 KATU 01,02,03,04,05,06,07 NOLU BLOKLAR 7 KATU 11, NOLU BLOK 21 KATU 02,03,04,05,06,07,08,09 VE KE NOLU BLOK 1 KATU BETONARSA İYERİ VE ARSASI

TAŞINMAZA AİT ŞERH BEYAN İRTİFAK BİLGİLERİ

Sıra	Açıklama	Maliyetler	Teslim Kararı Tarihi	Teslim Belgesi Tarihi

MÜLKİYET BİLGİLERİ

İbraz Sayfa No	Sahibi	İbraz No	İbraz Tarihi	Mülkiyet	Tasarruflar	İbraz Sahibi	Teslim Belgesi Tarihi
76902044	02N 042/2113 JAH LSC (SAYIMLİKLU YATIRIM ORTAKLIĞI ANONİM ŞİRKETİ - Y)	-	1/1	22	44	İbraz Sahibi	

MÜLKİYETE AİT ŞERH İ BEYAN İRTİFAK BİLGİLERİ

Sıra	Açıklama	Geri Mülkiyet	Mülkiyet	Teslim Kararı Tarihi	Teslim Belgesi Tarihi
Şerh	1 - İbraz sahibine kira sözleşmesi yapılmıştır. İbraz sahibine ipotek kurulmuştur. Şerh No: 157/444	02N 042/2113 JAH LSC (SAYIMLİKLU YATIRIM ORTAKLIĞI ANONİM ŞİRKETİ - Y)	02N 042/2113 JAH LSC (SAYIMLİKLU YATIRIM ORTAKLIĞI ANONİM ŞİRKETİ - Y)	2023/04/15	2023/04/15

Bu belgeyi zikilli ticaretten kaldırma kararını kanun programının ileteceği şekilde bankodan tasarruflar veya Web Tapu anasayfasından (<https://webtapu.ikgm.gov.tr> adresinden) Ynz32-F7483 kodunu Online İşlemler alanında yazarak doğrulayabilirsiniz.

1/4

5/2



BU BELGE TOPLAM 4 SAYFADAN OLUŞMAKTADIR BİLGİ AMAÇLIDIR.

Tarih: 14.04.2023 08:06



Kayıd Oluşturan: DERYA BALTALI (BATI EGE GAYRİMENKUL YATIRIM ORTAKLIĞI ANONİM ŞİRKETİ)

Tapu Kaydı (Aktif Malikler için Detaylı - SBI var)

TAPU KAYIT BİLGİSİ

Formül Tarihi	Katılımlıyken	Ada Parseli	556/19
Çerçevesi Kimlik No	44793952	AT Yasaklı Amir Z:	44531_91
İlçe	02N ZEMERKEZ (ZE'EMN)	Badınmaz Bölüm No:	Mesken
Kurum Adı	Mezkeferend	Badınmaz Bölüm Gr.:	Yüzölçümü
Mahalle/Köy Adı	KAYAKÖY (BOZBURUN)	Badınmaz Bölüm No:	Yüzölçümü
Mevki	-	Bölüm No/Dağıtım No:	1/27/064
ÇiLü Sayfa No	157/444	Alan Pay/Payda:	26/40000
Kayıt Durumu	Aktif	Ana Taahhüt No:	A-1,B-1,A-B1-9 NOLU BLOKLAR 17 KATU 02.03.01,02 NOLU BLOKLAR 12 KATU 02 NOLU BLOK 11 KATU 01,02,03,04,05,06,07 NOLU BLOKLAR 7 KATU 11, NOLU BLOK 21 KATU 02,03,04,05,06,07,08,09 VE KE NOLU BLOK 1 KATU BETONARSA İYERİ VE ARSASI

TAŞINMAZA AİT ŞERH BEYAN İRTİFAK BİLGİLERİ

Sıra	Açıklama	Maliyetler	Teslim Kararı Tarihi	Teslim Belgesi Tarihi

MÜLKİYET BİLGİLERİ

İbraz Sayfa No	Sahibi	İbraz No	İbraz Tarihi	Mülkiyet	Tasarruflar	İbraz Sahibi	Teslim Belgesi Tarihi
76902044	02N 042/2113 JAH LSC (SAYIMLİKLU YATIRIM ORTAKLIĞI ANONİM ŞİRKETİ - Y)	-	1/1	30	20	İbraz Sahibi	

MÜLKİYETE AİT ŞERH İ BEYAN İRTİFAK BİLGİLERİ

Sıra	Açıklama	Geri Mülkiyet	Mülkiyet	Teslim Kararı Tarihi	Teslim Belgesi Tarihi
Şerh	1 - İbraz sahibine kira sözleşmesi yapılmıştır. İbraz sahibine ipotek kurulmuştur. Şerh No: 157/444	02N 042/2113 JAH LSC (SAYIMLİKLU YATIRIM ORTAKLIĞI ANONİM ŞİRKETİ - Y)	02N 042/2113 JAH LSC (SAYIMLİKLU YATIRIM ORTAKLIĞI ANONİM ŞİRKETİ - Y)	2023/04/14	2023/04/14

Bu belgeyi zikilli ticaretten kaldırma kararını kanun programının ileteceği şekilde bankodan tasarruflar veya Web Tapu anasayfasından (<https://webtapu.ikgm.gov.tr> adresinden) We0010YSL kodunu Online İşlemler alanında yazarak doğrulayabilirsiniz.

1/4

5/2



2023/762



BU BELGE TOPLAM 4 SAYFADAN OLUŞMAKTADIR BİLGİ AMAÇLIDIR.

Tarih: 15.04.2023 16:06



Kayıd Oluşturan: **DERYA BALTALI (BATI EGE GAYRİMENKUL YATIRIM ORTAKLIĞI ANONİM ŞİRKETİ)**

Tapu Kaydı (Aktif Malikler için Detaylı - SBI var)

TAPU KAYIT BİLGİSİ

Formül Tarihi	Katılımlı	Ada Parseli	556/19
Çerçevesi Kimlik No	4479394	AT Yasaklı Amir Z:	4451/31
İlçe	02N22EMERKEZETENDİ	Badınmaz Bölüm No:	Mersin
Kurum Adı	Merkezfond	Badınmaz Bölüm Gr:	Yükölgü
Mahalle/Köy Adı	KAYAKÖY (BOZBURUN)	Badınmaz Bölüm No:	Yükölgü
Mevki	-	Bölünme/Daire Bilgi:	-
ÇiLü Sayfa No	157/445	Alan Pay/Payda:	22/4999
Kayıt Durumu	Aktif	Ana Taahhüt No:	A-1-B1-AB19 NOLU BLOKLAR 17 KATU 52.83.27.02 NOLU BLOKLAR 12 KATU 02 NOLU BLOK 11 KATU 01,02,03,04,05,06,07 NOLU BLOKLAR 7 KATU 11, NOLU BLOK 27 KATU 02,08,09,10,11,12,13,14,15,16,17,18,19,20,21,22,23,24,25,26,27,28,29,30,31,32,33,34,35,36,37,38,39,40,41,42,43,44,45,46,47,48,49,50,51,52,53,54,55,56,57,58,59,60,61,62,63,64,65,66,67,68,69,70,71,72,73,74,75,76,77,78,79,80,81,82,83,84,85,86,87,88,89,90,91,92,93,94,95,96,97,98,99,100 NOLU BLOK 1 KATU BETONARSA İYERİ VE ARSASI

TAŞINMAZA AİT ŞERH BEYAN İRTİFAK BİLGİLERİ

Sıra	Açıklama	Maliyetler	Teslim Kararı Tarihi	Teslim Belgesi Tarihi

MÜLKİYET BİLGİLERİ

İbraz Sayısı	Özellik	Fiziki No	İlk Kayıt Tarihi	Mülkiyet	Tapuya	Edinme	Teslim
76902604	02N22EMERKEZETENDİ KAYAKÖY (BOZBURUN) ANONİM ŞİRKETİ	-	1/1	22	42	İhtifak	02.08.2023

MÜLKİYETE AİT ŞERH İ BEYAN İRTİFAK BİLGİLERİ

Sıra	Açıklama	Şerh No	Maliyetler	Teslim Kararı Tarihi	Teslim Belgesi Tarihi
1	1. Bedel karşılığında keşide edilmiş ve keşide edilmiş olan taşınmazın ipotekli olduğu bilgisi.	02N22EMERKEZETENDİ KAYAKÖY (BOZBURUN) ANONİM ŞİRKETİ	02N22EMERKEZETENDİ KAYAKÖY (BOZBURUN) ANONİM ŞİRKETİ	02.08.2023	02.08.2023

Bu belgeyi zikilli ticaret siciline kaydedilmiş banka hesabına yatırarak veya Web Tapu anasayfasından (<https://webtapu.ikgm.gov.tr> adresinden) 42MK66F51Q kodunu Online İşlemler alanına yazarak doğrulayabilirsiniz.

1/4

5/2



BU BELGE TOPLAM 4 SAYFADAN OLUŞMAKTADIR BİLGİ AMAÇLIDIR.

Tarih: 15.04.2023 16:06



Kayıd Oluşturan: **DERYA BALTALI (BATI EGE GAYRİMENKUL YATIRIM ORTAKLIĞI ANONİM ŞİRKETİ)**

Tapu Kaydı (Aktif Malikler için Detaylı - SBI var)

TAPU KAYIT BİLGİSİ

Formül Tarihi	Katılımlı	Ada Parseli	556/19
Çerçevesi Kimlik No	4479394	AT Yasaklı Amir Z:	4451/31
İlçe	02N22EMERKEZETENDİ	Badınmaz Bölüm No:	Mersin
Kurum Adı	Merkezfond	Badınmaz Bölüm Gr:	Yükölgü
Mahalle/Köy Adı	KAYAKÖY (BOZBURUN)	Badınmaz Bölüm No:	Yükölgü
Mevki	-	Bölünme/Daire Bilgi:	-
ÇiLü Sayfa No	157/445	Alan Pay/Payda:	22/4999
Kayıt Durumu	Aktif	Ana Taahhüt No:	A-1-B1-AB19 NOLU BLOKLAR 17 KATU 52.83.27.02 NOLU BLOKLAR 12 KATU 02 NOLU BLOK 11 KATU 01,02,03,04,05,06,07 NOLU BLOKLAR 7 KATU 11, NOLU BLOK 27 KATU 02,08,09,10,11,12,13,14,15,16,17,18,19,20,21,22,23,24,25,26,27,28,29,30,31,32,33,34,35,36,37,38,39,40,41,42,43,44,45,46,47,48,49,50,51,52,53,54,55,56,57,58,59,60,61,62,63,64,65,66,67,68,69,70,71,72,73,74,75,76,77,78,79,80,81,82,83,84,85,86,87,88,89,90,91,92,93,94,95,96,97,98,99,100 NOLU BLOK 1 KATU BETONARSA İYERİ VE ARSASI

TAŞINMAZA AİT ŞERH BEYAN İRTİFAK BİLGİLERİ

Sıra	Açıklama	Maliyetler	Teslim Kararı Tarihi	Teslim Belgesi Tarihi

MÜLKİYET BİLGİLERİ

İbraz Sayısı	Özellik	Fiziki No	İlk Kayıt Tarihi	Mülkiyet	Tapuya	Edinme	Teslim
76902604	02N22EMERKEZETENDİ KAYAKÖY (BOZBURUN) ANONİM ŞİRKETİ	-	1/1	22	42	İhtifak	02.08.2023

MÜLKİYETE AİT ŞERH İ BEYAN İRTİFAK BİLGİLERİ

Sıra	Açıklama	Şerh No	Maliyetler	Teslim Kararı Tarihi	Teslim Belgesi Tarihi
1	1. Bedel karşılığında keşide edilmiş ve keşide edilmiş olan taşınmazın ipotekli olduğu bilgisi.	02N22EMERKEZETENDİ KAYAKÖY (BOZBURUN) ANONİM ŞİRKETİ	02N22EMERKEZETENDİ KAYAKÖY (BOZBURUN) ANONİM ŞİRKETİ	02.08.2023	02.08.2023

Bu belgeyi zikilli ticaret siciline kaydedilmiş banka hesabına yatırarak veya Web Tapu anasayfasından (<https://webtapu.ikgm.gov.tr> adresinden) 42MK66F51Q kodunu Online İşlemler alanına yazarak doğrulayabilirsiniz.

1/4

5/2



2023/762



BU BELGE TOPLAM 4 SAYFADAN OLUŞMAKTADIR BİLGİ AMAÇLIDIR.

Tarih: 15.04.2023 16:07



Kayıd Oluşturan: DERYA BALTALI (BATI EGE GAYRİMENKUL YATIRIM ORTAKLIĞI ANONİM ŞİRKETİ)

Tapu Kaydı (Aktif Malikler için Detaylı - SBI'var)

TAPU KAYIT BİLGİSİ

Formül Tarihi	Katılımlıyken	Ada Parseli	556/19
Değerleme Kimlik No	4479396	AT Yasaklı Amir Zili	44531_91
İlçe	02N22EMERKEZETEMEN	Bademaz Bölüm Hisseli	Mevcut
Kurum Adı	Merkezefendi	Bademaz Bölüm Grd.	Yükümlü
Mahalle/Köy Adı	KAYAKÖY (BOZJURUN)	Bademaz Bölüm Net	Yükümlü
Mevcili	-	Bölüm/Alan/Gözetim	1/27/067
ÇiLü Sayfa No	157/447	Alan Pay/Payda	22/40000
Kayıt Durumu	Aktif	Ana Taahhüt No/İzli	A-1,B-1,A-B1-9 NOLU BLOKLAR 17 KATU 82,83,87,92 NOLU BLOKLAR 12 KATU 02 NOLU BLOK 11 KATU 01,02,03,04,05,06,07 NOLU BLOKLAR 7 KATU 11, NOLU BLOK 21 KATU 01,02,03,04,05,06,07,08 VE KE NOLU BLOK 7 KATU BETONARSA VE İYERİ VE ARSASI

TAŞINMAZA AİT ŞERH BEYAN İRTİFAK BİLGİLERİ

Sıra	Açıklama	Maliyet/İhtar	Teslim Kararı Tarihi	Teslim Belgesi Tarihi

MÜLKİYET BİLGİLERİ

İbraz Sayfa No	Sahibi	İbraz No	İbraz Tarihi	Mülkiyet	Tasarruflar	İbraz Sahibi	Teslim Belgesi Tarihi
76902624	02N19E2113 JAH LSC. SAMSUNLUKUL YATIRIM ORTAKLIĞI ANONİM ŞİRKETİ - Y	-	1/1	22	22	İbraz Sahibi	

MÜLKİYETE AİT ŞERH İ BEYAN İRTİFAK BİLGİLERİ

Sıra	Açıklama	Güven Mühür (Banka Adı Şerhi)	Maliyet/İhtar	Teslim Kararı Tarihi	Teslim Belgesi Tarihi
Şerh	1 - İbraz sahibine kira sözleşmesi yapılmıştır. İbraz sahibine ipotek kurulmuştur. Şerh No: 157/447	BA - İBZL SAMSUNLUKUL YATIRIM ORTAKLIĞI ANONİM ŞİRKETİ - Y	(SNC2/23) 02N19E2113 JAH LSC. SAMSUNLUKUL YATIRIM ORTAKLIĞI ANONİM ŞİRKETİ - Y	2023/04/15	2023/04/15

Bu belgeyi zikilli ticaretten çıkarılmadan karekod ile tebliğ edilebilir. Bankodan tebliğ edilebilir veya Web Tapu anasayfasından (<https://webtapu.ikgm.gov.tr> adresinden) R_2Njcbnkyeg kodunu Online İşlemler alanına yazarak doğrulanabilir.

1/4

5/2



BU BELGE TOPLAM 4 SAYFADAN OLUŞMAKTADIR BİLGİ AMAÇLIDIR.

Tarih: 15.04.2023 16:07



Kayıd Oluşturan: DERYA BALTALI (BATI EGE GAYRİMENKUL YATIRIM ORTAKLIĞI ANONİM ŞİRKETİ)

Tapu Kaydı (Aktif Malikler için Detaylı - SBI'var)

TAPU KAYIT BİLGİSİ

Formül Tarihi	Katılımlıyken	Ada Parseli	556/19
Değerleme Kimlik No	4479396	AT Yasaklı Amir Zili	44531_91
İlçe	02N22EMERKEZETEMEN	Bademaz Bölüm Hisseli	Mevcut
Kurum Adı	Merkezefendi	Bademaz Bölüm Grd.	Yükümlü
Mahalle/Köy Adı	KAYAKÖY (BOZJURUN)	Bademaz Bölüm Net	Yükümlü
Mevcili	-	Bölüm/Alan/Gözetim	1/27/067
ÇiLü Sayfa No	157/447	Alan Pay/Payda	22/40000
Kayıt Durumu	Aktif	Ana Taahhüt No/İzli	A-1,B-1,A-B1-9 NOLU BLOKLAR 17 KATU 82,83,87,92 NOLU BLOKLAR 12 KATU 02 NOLU BLOK 11 KATU 01,02,03,04,05,06,07 NOLU BLOKLAR 7 KATU 11, NOLU BLOK 21 KATU 01,02,03,04,05,06,07,08 VE KE NOLU BLOK 7 KATU BETONARSA VE İYERİ VE ARSASI

TAŞINMAZA AİT ŞERH BEYAN İRTİFAK BİLGİLERİ

Sıra	Açıklama	Maliyet/İhtar	Teslim Kararı Tarihi	Teslim Belgesi Tarihi

MÜLKİYET BİLGİLERİ

İbraz Sayfa No	Sahibi	İbraz No	İbraz Tarihi	Mülkiyet	Tasarruflar	İbraz Sahibi	Teslim Belgesi Tarihi
76902706	02N19E2113 JAH LSC. SAMSUNLUKUL YATIRIM ORTAKLIĞI ANONİM ŞİRKETİ - Y	-	1/1	22	22	İbraz Sahibi	

MÜLKİYETE AİT ŞERH İ BEYAN İRTİFAK BİLGİLERİ

Sıra	Açıklama	Güven Mühür (Banka Adı Şerhi)	Maliyet/İhtar	Teslim Kararı Tarihi	Teslim Belgesi Tarihi
Şerh	1 - İbraz sahibine kira sözleşmesi yapılmıştır. İbraz sahibine ipotek kurulmuştur. Şerh No: 157/447	BA - İBZL SAMSUNLUKUL YATIRIM ORTAKLIĞI ANONİM ŞİRKETİ - Y	(SNC2/23) 02N19E2113 JAH LSC. SAMSUNLUKUL YATIRIM ORTAKLIĞI ANONİM ŞİRKETİ - Y	2023/04/15	2023/04/15

Bu belgeyi zikilli ticaretten çıkarılmadan karekod ile tebliğ edilebilir. Bankodan tebliğ edilebilir veya Web Tapu anasayfasından (<https://webtapu.ikgm.gov.tr> adresinden) L_Z_3S1oh5 kodunu Online İşlemler alanına yazarak doğrulanabilir.

1/4

5/2



[Handwritten Signature]

2023/762



BU BELGE TOPLAM 4 SAYFADAN OLUŞMAKTADIR BİLGİ AMAÇLIDIR.

Tarih: 15.04.2023 16:06



Kayıd Oluşturan: DERYA BALTALI (BATI EGE GAYRİMENKUL YATIRIM ORTAKLIĞI ANONİM ŞİRKETİ)

Tapu Kaydı (Aktif Malikler için Detaylı - SBI var)

TAPU KAYIT BİLGİSİ

Formül Tarihi	Katılımlıyken	Ada Parseli	556719
Formülce Kimlik No	4473026	AT Yasaklılar Zili	44531_91
İlçe	02N ZEMERKEZ (ZEMERKEZ)	Badınmaz Bölüm No	Mevcut
Kurum Adı	Mezkeferend	Badınmaz Bölüm Grubu	Yükümlü
Mahalle/Köy Adı	KAYAKÖY (BOZBURUN)	Badınmaz Bölüm No	Yükümlü
Mevkii	-	Bölüm No/Dağıtım No	F2/2/477
ÇiLü Sayfa No	157/457	Alan Pay/Payda	22/40000
Kayıt Durumu	Aktif	Ana Taahhüt No	A-1-B1-A619 NOLU BLOKLAR 17 KATU 82.83.27.02 NOLU BLOKLAR 12 KATU 02 NOLU BLOK 11 KATU 01,02,03,04,05,06,07 NOLU BLOKLAR 7 KATU 11 NOLU BLOK 27 KATU 02,03,04,05,06,07,08,09 VE KE NOLU BLOK 7 KATU 02,03,04,05,06,07 İYERİ VE ARSASI

TAŞINMAZA AİT ŞERH BEYAN İRTİFAK BİLGİLERİ

Sıra	Açıklama	Maliyet Türü	Tasın Kayıt Tarihi	Tasın Sıra No
1				

MÜLKİYET BİLGİLERİ

İdare Sicil No	Adres	Fiziki No	İlk Kayıt Tarihi	Mülkiyet Türü	Tasın No	İdare Sicil No	Tasın Sıra No
76902690	02N 042/113 JAH LSC 05ANMMLRKLÜ YATIRIM ORTAKLIĞI ANONİM ŞİRKETİ - Y	-	1/1	22	22	İdare Sicil No: 76902690 / 12.05.2023 / 0306	-

MÜLKİYETE AİT ŞERH İ BEYAN İRTİFAK BİLGİLERİ

Sıra	Açıklama	Şerh No	Maliyet Türü	Tasın Kayıt Tarihi	Tasın Sıra No
1	1. Bedel karşılığında kira sözleşmesi yapılmıştır. İncelemeye ilişkin olarak 02.04.2023 tarihinde Mh Şerhi 1	02N 042/113 JAH LSC 05ANMMLRKLÜ YATIRIM ORTAKLIĞI ANONİM ŞİRKETİ - Y	02N 042/113 JAH LSC 05ANMMLRKLÜ YATIRIM ORTAKLIĞI ANONİM ŞİRKETİ - Y	2023/04/02 16:29	1

Bu belgeyi zikilli telefonunuzdan karekod tanıma programını ile okuyabilirsiniz. [veya Web Tapu](https://webtapu.ikgm.gov.tr) ana sayfasından (<https://webtapu.ikgm.gov.tr> adresinden) **iaazipZAab** kodunu Online İşlemler alanına yazarak doğrulayabilirsiniz.

1/4

5/2



BU BELGE TOPLAM 4 SAYFADAN OLUŞMAKTADIR BİLGİ AMAÇLIDIR.

Tarih: 15.04.2023 16:06



Kayıd Oluşturan: DERYA BALTALI (BATI EGE GAYRİMENKUL YATIRIM ORTAKLIĞI ANONİM ŞİRKETİ)

Tapu Kaydı (Aktif Malikler için Detaylı - SBI var)

TAPU KAYIT BİLGİSİ

Formül Tarihi	Katılımlıyken	Ada Parseli	556719
Formülce Kimlik No	4473026	AT Yasaklılar Zili	44531_91
İlçe	02N ZEMERKEZ (ZEMERKEZ)	Badınmaz Bölüm No	Mevcut
Kurum Adı	Mezkeferend	Badınmaz Bölüm Grubu	Yükümlü
Mahalle/Köy Adı	KAYAKÖY (BOZBURUN)	Badınmaz Bölüm No	Yükümlü
Mevkii	-	Bölüm No/Dağıtım No	F2/2/477
ÇiLü Sayfa No	157/453	Alan Pay/Payda	22/40000
Kayıt Durumu	Aktif	Ana Taahhüt No	A-1-B1-A619 NOLU BLOKLAR 17 KATU 82.83.27.02 NOLU BLOKLAR 12 KATU 02 NOLU BLOK 11 KATU 01,02,03,04,05,06,07 NOLU BLOKLAR 7 KATU 11 NOLU BLOK 27 KATU 02,03,04,05,06,07,08,09 VE KE NOLU BLOK 7 KATU 02,03,04,05,06,07 İYERİ VE ARSASI

TAŞINMAZA AİT ŞERH BEYAN İRTİFAK BİLGİLERİ

Sıra	Açıklama	Maliyet Türü	Tasın Kayıt Tarihi	Tasın Sıra No
1				

MÜLKİYET BİLGİLERİ

İdare Sicil No	Adres	Fiziki No	İlk Kayıt Tarihi	Mülkiyet Türü	Tasın No	İdare Sicil No	Tasın Sıra No
76902690	02N 042/113 JAH LSC 05ANMMLRKLÜ YATIRIM ORTAKLIĞI ANONİM ŞİRKETİ - Y	-	1/1	22	22	İdare Sicil No: 76902690 / 12.05.2023 / 0306	-

MÜLKİYETE AİT ŞERH İ BEYAN İRTİFAK BİLGİLERİ

Sıra	Açıklama	Şerh No	Maliyet Türü	Tasın Kayıt Tarihi	Tasın Sıra No
1	1. Bedel karşılığında kira sözleşmesi yapılmıştır. İncelemeye ilişkin olarak 02.04.2023 tarihinde Mh Şerhi 1	02N 042/113 JAH LSC 05ANMMLRKLÜ YATIRIM ORTAKLIĞI ANONİM ŞİRKETİ - Y	02N 042/113 JAH LSC 05ANMMLRKLÜ YATIRIM ORTAKLIĞI ANONİM ŞİRKETİ - Y	2023/04/02 16:29	1

Bu belgeyi zikilli telefonunuzdan karekod tanıma programını ile okuyabilirsiniz. [veya Web Tapu](https://webtapu.ikgm.gov.tr) ana sayfasından (<https://webtapu.ikgm.gov.tr> adresinden) **55XAS1Z3cu8d** kodunu Online İşlemler alanına yazarak doğrulayabilirsiniz.

1/4

5/2



BU BELGE TOPLAM 4 SAYFADAN OLUŞMAKTADIR BİLGİ AMAÇLIDIR.

Tarih: 14.02.2023 09:06



Kayıd Oluşturan: DERVA BALTALI (BATI EGE GAYRİMENKUL YATIRIM ORTAKLIĞI ANONİM ŞİRKETİ)

Tapu Kaydı (Aktif Malikler için Detaylı - SBI var)

TAPU KAYIT BİLGİSİ

Formül Tarihi	Katıllıysal	Ada Parseli	556/19
Formül Kimlik No	4479292	AT Yasaklı Amir Z	4451/31
İlçe	02N ZEMERKEZ (ZE'EMN)	Badınmaz Bölüm No	Mevcut
Kurum Adı	Mezkeferend	Badınmaz Bölüm Gr.	Yükümlü
Mahalle/Köy Adı	KAYAKÖY (BOZJURUN)	Badınmaz Bölüm No	Yükümlü
Mevlül	-	Bölüm No/Daire/Bölge	F2/2/03
ÇiLü Sayfa No	157/459	Alan Pay/Payda	40/40000
Kayıt Durumu	Aktif	Ana Taahhüt No	A-1.B-1.AB-19 NOLU BLOKLAR 17 KATU 82.83.21.02 NOLU BLOKLAR 12 KATU 02 NOLU BLOK 11 KATU 01.02.03.04.05.06.07 NOLU BLOKLAR 7 KATU 11 NOLU BLOK 21 KATU 02.03.04.05.06.07.08.09.10.11.12 NOLU BLOK 1 KATU BETONARSA İYERİ VE ARSA

TAŞINMAZA AİT ŞERH BEYAN İRTİFAK BİLGİLERİ

Sıra	Açıklama	Maliyetler	Taksit Kurum Tarifi	Taksit Sırası

MÜLKİYET BİLGİLERİ

İlçe	Köy	Pafta No	İnşaat No	Mülk No	Tapu No	İhtiva Sahibi	Taksit Sırası
02N ZEMERKEZ (ZE'EMN)	KAYAKÖY (BOZJURUN)	F2/2/03	1/1	42	42	İhtiva Sahibi	

MÜLKİYETE AİT ŞERH İ BEYAN İRTİFAK BİLGİLERİ

Sıra	Açıklama	Şerh No	Mülk No	Taksit Kurum Tarifi	Taksit Sırası
1	1. Bedel aratırıcına kira sözleşmesi yapılmıştır. İnce taşınmazca ipotek öncelikli olarak Mevzul Şerh 1	02N ZEMERKEZ (ZE'EMN) - YATIRIM ORTAKLIĞI ANONİM ŞİRKETİ	02N ZEMERKEZ (ZE'EMN) - YATIRIM ORTAKLIĞI ANONİM ŞİRKETİ	2006/2017/425-1/279	

Bu belgeyi zikilli ile teleninuzdan karekod ile tanınma programını ile öğeğidele barkedile tanınmaz; veya Web Tapu anasayfasından (<https://webtapu.ikgm.gov.tr> adresinden) **6126R-ZAUR** kuduza Online İhtiva İhtiva almanıza yardımcı olabiliriz.

1/4

5/2



BU BELGE TOPLAM 4 SAYFADAN OLUŞMAKTADIR BİLGİ AMAÇLIDIR.

Tarih: 14.02.2023 15:10



Kayıd Oluşturan: DERVA BALTALI (BATI EGE GAYRİMENKUL YATIRIM ORTAKLIĞI ANONİM ŞİRKETİ)

Tapu Kaydı (Aktif Malikler için Detaylı - SBI var)

TAPU KAYIT BİLGİSİ

Formül Tarihi	Katıllıysal	Ada Parseli	556/19
Formül Kimlik No	4479292	AT Yasaklı Amir Z	4451/31
İlçe	02N ZEMERKEZ (ZE'EMN)	Badınmaz Bölüm No	Mevcut
Kurum Adı	Mezkeferend	Badınmaz Bölüm Gr.	Yükümlü
Mahalle/Köy Adı	KAYAKÖY (BOZJURUN)	Badınmaz Bölüm No	Yükümlü
Mevlül	-	Bölüm No/Daire/Bölge	F2/2/03
ÇiLü Sayfa No	157/459	Alan Pay/Payda	22/40000
Kayıt Durumu	Aktif	Ana Taahhüt No	A-1.B-1.AB-19 NOLU BLOKLAR 17 KATU 82.83.21.02 NOLU BLOKLAR 12 KATU 02 NOLU BLOK 11 KATU 01.02.03.04.05.06.07 NOLU BLOKLAR 7 KATU 11 NOLU BLOK 21 KATU 02.03.04.05.06.07.08.09.10.11.12 NOLU BLOK 1 KATU BETONARSA İYERİ VE ARSA

TAŞINMAZA AİT ŞERH BEYAN İRTİFAK BİLGİLERİ

Sıra	Açıklama	Maliyetler	Taksit Kurum Tarifi	Taksit Sırası

MÜLKİYET BİLGİLERİ

İlçe	Köy	Pafta No	İnşaat No	Mülk No	Tapu No	İhtiva Sahibi	Taksit Sırası
02N ZEMERKEZ (ZE'EMN)	KAYAKÖY (BOZJURUN)	F2/2/03	1/1	22	22	İhtiva Sahibi	

MÜLKİYETE AİT ŞERH İ BEYAN İRTİFAK BİLGİLERİ

Sıra	Açıklama	Şerh No	Mülk No	Taksit Kurum Tarifi	Taksit Sırası
1	1. Bedel aratırıcına kira sözleşmesi yapılmıştır. İnce taşınmazca ipotek öncelikli olarak Mevzul Şerh 1	02N ZEMERKEZ (ZE'EMN) - YATIRIM ORTAKLIĞI ANONİM ŞİRKETİ	02N ZEMERKEZ (ZE'EMN) - YATIRIM ORTAKLIĞI ANONİM ŞİRKETİ	2006/2017/425-1/279	

Bu belgeyi zikilli ile teleninuzdan karekod ile tanınma programını ile öğeğidele barkedile tanınmaz; veya Web Tapu anasayfasından (<https://webtapu.ikgm.gov.tr> adresinden) **6126R-ZAUR** kuduza Online İhtiva İhtiva almanıza yardımcı olabiliriz.

1/4

5/2



[Handwritten Signature]

2023/762



BU BELGE TOPLAM 4 SAYFADAN OLUŞMAKTADIR BİLGİ AMAÇLIDIR.

Tarih: 15.04.2023 15:11



Kayıd Oluşturan: DERYA BALTALI (BATI EGE GAYRİMENKUL YATIRIM ORTAKLIĞI ANONİM ŞİRKETİ)

Tapu Kaydı (Akitif Malikler için Detaylı - SBI'var)

TAPU KAYIT BİLGİSİ

Formül Tarihi	Katıllıysal	Ada Parseli	5567/9
Formülce Kimlik No	447933/0	AT Yasaklı Ümit Zil	44531/31
İlçe	02N22EMERKEZETEMEN	Bademaz Bölüm Hisseli	Mevcut
Kurum Adı	Mezkeferend	Bademaz Bölüm Grd.	Yükümlü
Mahalle/Köy Adı	KAYAKÖY (BOZBURUN)	Bademaz Bölüm Net	Yükümlü
Mevcül	-	Bölünme/Dinle/Bölme	F29/001
ÇiLü Sayfa No	157/451	Alan Pay/Payda	22/4999
Kayıt Durumu	Aktif	Ana Taahhüt Niteliği	A-1,B-1,A-B1-9 NOLU BLOKLAR 17 KATLI 82.83.27.02 NOLU BLOKLAR 12 KATLI 02 NOLU BLOK 11 KATLI 01,02,03,04,05,06,07 NOLU BLOKLAR 7 KATLI 11 NOLU BLOK 27 KATLI 82.10866464 ANKARA VE KE NOLU BLOK 7 KATLI BETONARMA İYERİ VE ARSASI

TAŞINMAZA AİT ŞERH BEYAN İRTİFAK BİLGİLERİ

Sıra	Açıklama	Maliyet/İhtar	Teslim Kararı Tarihi	Teslim Belgesi Tarihi

MÜLKİYET BİLGİLERİ

İlçe	Köy	Pafta No	İmar Durumu	Alan No	Pafta No	İmar Durumu	Teslim Kararı Tarihi	Teslim Belgesi Tarihi
02N22EMERKEZETEMEN	KAYAKÖY (BOZBURUN)	5567/9	1/1	22	44	İmar Durumu		

MÜLKİYETE AİT ŞERH İ BEYAN İRTİFAK BİLGİLERİ

Sıra	Açıklama	Şerh Metni	Maliyet/İhtar	Teslim Kararı Tarihi	Teslim Belgesi Tarihi
1	1. Bedel aranzınca kira sözleşmesi yapılmış ise tasarrufla ipotek önceliği öncelikli olarak Mla Şerhi	1. İLSEL İPOTEK BEYANININ YATIRIM ORTAKLIĞI ANONİM ŞİRKETİ İPOTEK BEYANININ	5567/9	44531/31	2006/02/17 14:25:18 29

Bu belgeyi zikilli ticaret siciline kaydedilmiştir. Bankadan programın ile aşağıdaki bankodan borçlanabilir veya Web Tapu anasayfasından (<https://webtapu.ikgm.gov.tr> adresinden) **sd954QYXU1** kodunu Online İşlemler alanında yazarak doğrulayabilirsiniz.

1/4

5/2



BU BELGE TOPLAM 4 SAYFADAN OLUŞMAKTADIR BİLGİ AMAÇLIDIR.

Tarih: 15.04.2023 15:11



Kayıd Oluşturan: DERYA BALTALI (BATI EGE GAYRİMENKUL YATIRIM ORTAKLIĞI ANONİM ŞİRKETİ)

Tapu Kaydı (Akitif Malikler için Detaylı - SBI'var)

TAPU KAYIT BİLGİSİ

Formül Tarihi	Katıllıysal	Ada Parseli	5567/9
Formülce Kimlik No	447933/1	AT Yasaklı Ümit Zil	44531/31
İlçe	02N22EMERKEZETEMEN	Bademaz Bölüm Hisseli	Mevcut
Kurum Adı	Mezkeferend	Bademaz Bölüm Grd.	Yükümlü
Mahalle/Köy Adı	KAYAKÖY (BOZBURUN)	Bademaz Bölüm Net	Yükümlü
Mevcül	-	Bölünme/Dinle/Bölme	F29/002
ÇiLü Sayfa No	157/452	Alan Pay/Payda	22/4999
Kayıt Durumu	Aktif	Ana Taahhüt Niteliği	A-1,B-1,A-B1-9 NOLU BLOKLAR 17 KATLI 82.83.27.02 NOLU BLOKLAR 12 KATLI 02 NOLU BLOK 11 KATLI 01,02,03,04,05,06,07 NOLU BLOKLAR 7 KATLI 11 NOLU BLOK 27 KATLI 82.10866464 ANKARA VE KE NOLU BLOK 7 KATLI BETONARMA İYERİ VE ARSASI

TAŞINMAZA AİT ŞERH BEYAN İRTİFAK BİLGİLERİ

Sıra	Açıklama	Maliyet/İhtar	Teslim Kararı Tarihi	Teslim Belgesi Tarihi

MÜLKİYET BİLGİLERİ

İlçe	Köy	Pafta No	İmar Durumu	Alan No	Pafta No	İmar Durumu	Teslim Kararı Tarihi	Teslim Belgesi Tarihi
02N22EMERKEZETEMEN	KAYAKÖY (BOZBURUN)	5567/9	1/1	22	44	İmar Durumu		

MÜLKİYETE AİT ŞERH İ BEYAN İRTİFAK BİLGİLERİ

Sıra	Açıklama	Şerh Metni	Maliyet/İhtar	Teslim Kararı Tarihi	Teslim Belgesi Tarihi
1	1. Bedel aranzınca kira sözleşmesi yapılmış ise tasarrufla ipotek önceliği öncelikli olarak Mla Şerhi	1. İLSEL İPOTEK BEYANININ YATIRIM ORTAKLIĞI ANONİM ŞİRKETİ İPOTEK BEYANININ	5567/9	44531/31	2006/02/17 14:25:18 29

Bu belgeyi zikilli ticaret siciline kaydedilmiştir. Bankadan programın ile aşağıdaki bankodan borçlanabilir veya Web Tapu anasayfasından (<https://webtapu.ikgm.gov.tr> adresinden) **ndlycMLZokQ** kodunu Online İşlemler alanında yazarak doğrulayabilirsiniz.

1/4

5/2



2023/762



BU BELGE TOPLAM 4 SAYFADAN OLUŞMAKTADIR BİLGİ AMAÇLIDIR.

Tarih: 15.04.2023 16:16



Kayıd Oluşturan: **DERYA BALTALI (BATI EGE GAYRİMENKUL YATIRIM ORTAKLIĞI ANONİM ŞİRKETİ)**

Tapu Kaydı (AKİF Malikler için Detaylı - SBI var)

TAPU KAYIT BİLGİSİ

Formül Tarihi	Katılımlı	Ada Parseli	556/19
Değerleme Kimlik No	9479037	AT Yasaklı Uzunluk	44501_91
İlçe	02N22EMERKEZETEMEN	Bademaz Bölüm No	Mevcut
Kurum Adı	Merkezefendi	Bademaz Bölüm Gr. No	Yükümlü
Mahalle/Köy Adı	KAYAKÖY (BOZJURUN)	Bademaz Bölüm No	Yükümlü
Mevkii	-	Bölüm No/Dağıtım No	F29/007
ÇiLü Sayfa No	157/457	Alan Pay/Payda	22/40000
Kayıt Durumu	Aktif	Ana Taahhüt No	A-1,B-1,A-B19 NOLU BLOKLAR 17 KATU 02.03.07,02 NOLU BLOKLAR 12 KATU 02 NOLU BLOK 11 KATU 01,02,03,04,05,06,07 NOLU BLOKLAR 7 KATU 11, NOLU BLOK 21 KATU 02,03,04,05,06,07,08 VE KE NOLU BLOK 1 KATU BETONARSA İYERİ VE ARSASI

TAŞINMAZA AİT ŞERH BEYAN İRTİFAK BİLGİLERİ

Sıra	Açıklama	Maliyet Türü	Tarih	Teknik Bilgi
1				

MÜLKİYET BİLGİLERİ

İlçe	Köy	Pafta No	İnşaat No	Mülkiyet No	Tapu No	Ekim No	Teknik Bilgi
02N22EMERKEZETEMEN	KAYAKÖY (BOZJURUN)	F29/007	1/1	22	42	157/457	

MÜLKİYETE AİT ŞERH İ BEYAN İRTİFAK BİLGİLERİ

Sıra	Açıklama	Şerh No	Maliyet No	Tarih	Teknik Bilgi
1	1. Bedel arşınına kırsal sokakta yer alan taşınmazın sınırlarını belirlemek için şerh.	157/457	22/40000	15.04.2023	

Bu belgeyi zikilli ticaret siciline kaydedilmiş banka hesabına veya Web Tapu anasayfasından (<https://webtapu.ikgm.gov.tr> adresinden) **uS2_uVLS_aj** kodunu Online İşlemler alanına yazarak doğrulayabilirsiniz.

1/4

5/2



BU BELGE TOPLAM 4 SAYFADAN OLUŞMAKTADIR BİLGİ AMAÇLIDIR.

Tarih: 15.04.2023 16:16



Kayıd Oluşturan: **DERYA BALTALI (BATI EGE GAYRİMENKUL YATIRIM ORTAKLIĞI ANONİM ŞİRKETİ)**

Tapu Kaydı (AKİF Malikler için Detaylı - SBI var)

TAPU KAYIT BİLGİSİ

Formül Tarihi	Katılımlı	Ada Parseli	556/19
Değerleme Kimlik No	9479037	AT Yasaklı Uzunluk	44501_91
İlçe	02N22EMERKEZETEMEN	Bademaz Bölüm No	Mevcut
Kurum Adı	Merkezefendi	Bademaz Bölüm Gr. No	Yükümlü
Mahalle/Köy Adı	KAYAKÖY (BOZJURUN)	Bademaz Bölüm No	Yükümlü
Mevkii	-	Bölüm No/Dağıtım No	F29/007
ÇiLü Sayfa No	157/457	Alan Pay/Payda	22/40000
Kayıt Durumu	Aktif	Ana Taahhüt No	A-1,B-1,A-B19 NOLU BLOKLAR 17 KATU 02.03.07,02 NOLU BLOKLAR 12 KATU 02 NOLU BLOK 11 KATU 01,02,03,04,05,06,07 NOLU BLOKLAR 7 KATU 11, NOLU BLOK 21 KATU 02,03,04,05,06,07,08 VE KE NOLU BLOK 1 KATU BETONARSA İYERİ VE ARSASI

TAŞINMAZA AİT ŞERH BEYAN İRTİFAK BİLGİLERİ

Sıra	Açıklama	Maliyet Türü	Tarih	Teknik Bilgi
1				

MÜLKİYET BİLGİLERİ

İlçe	Köy	Pafta No	İnşaat No	Mülkiyet No	Tapu No	Ekim No	Teknik Bilgi
02N22EMERKEZETEMEN	KAYAKÖY (BOZJURUN)	F29/007	1/1	22	42	157/457	

MÜLKİYETE AİT ŞERH İ BEYAN İRTİFAK BİLGİLERİ

Sıra	Açıklama	Şerh No	Maliyet No	Tarih	Teknik Bilgi
1	1. Bedel arşınına kırsal sokakta yer alan taşınmazın sınırlarını belirlemek için şerh.	157/457	22/40000	15.04.2023	

Bu belgeyi zikilli ticaret siciline kaydedilmiş banka hesabına veya Web Tapu anasayfasından (<https://webtapu.ikgm.gov.tr> adresinden) **fc3YwAKITk** kodunu Online İşlemler alanına yazarak doğrulayabilirsiniz.

1/4

5/2



2023/762



BU BELGE TOPLAN 4 SAYFADAN OLUŞMaktadır BİLGİ AMAÇLIDIR.

Tarih: 14.04.2023 09:40



Kayıd Oluşturan: DERVA BALTALI (BATI EGE GAYRİMENKUL YATIRIM ORTAKLIĞI ANONİM ŞİRKETİ)

Tapu Kaydı (Aktif Malikler için Detaylı - ŞBİ var)

TAPU KAYIT BİLGİSİ

Formül Tarihi	Katılımlıysa	Ada Parseli	556/19
Değerleme Kimlik No	4479354	AT Yasaklı Uzunluk	44501_91
İlçe	02N22EMERKEZETEMEN	Badınmaz Bölüm No	Mersin
Kurum Adı	Merkezefendi	Badınmaz Bölüm Grubu	Yüközelim
Mahalle/Köy Adı	KAYAKÖY (BOZBURUN)	Badınmaz Bölüm No	Yüközelim
Mevki	-	Bölüm No/Dağıtım No	F29/000
ÇiLü Sayfa No	157/459	Alan Pay/Payda	40/40000
Kayıt Durumu	Aktif	Ana Taahhüt No	A-1,B-1,A-B1-9 NOLU BLOKLAR 17 KATU 82,83,87,92 NOLU BLOKLAR 12 KATU 02 NOLU BLOK 11 KATU 01,02,03,04,05,06,07 NOLU BLOKLAR 7 KATU 11, NOLU BLOK 21 KATU 01,02,03,04,05,06,07,08 VE KE NOLU BLOK 1 KATU BETONARSA VE İYERİ VE ARSASI

TAŞINMAZA AİT ŞERH BEYAN İRTİFAK BİLGİLERİ

Sıra	Açıklama	Maliyet Türü	Tasın Kararı Tarihi	Tasın Sıra No
1				

MÜLKİYET BİLGİLERİ

İlçe	Ada No	Pafta No	İlk Kayıt Tarihi	Mülkiyet Türü	Tapu No	İlk Kayıt Tarihi	Tasın Sıra No
02N22EMERKEZETEMEN	4479354	1/1	22	22	İhtifak	2018/02017/425-1/279	

MÜLKİYETE AİT ŞERH İ BEYAN İRTİFAK BİLGİLERİ

Sıra	Açıklama	Şerh No	Mülkiyet Türü	Tasın Kararı Tarihi	Tasın Sıra No
1	1. Bedel karşılığında kira sözleşmesi yapılmıştır. İncelemeye tabi değildir. Çözümüne ilişkin Mersin Şerhi.	02N22EMERKEZETEMEN - YATIRIM ORTAKLIĞI ANONİM ŞİRKETİ	İhtifak	2018/02017/425-1/279	

Bu belgeyi zikilli ticaretten kaldırma programının (e-Şerh) ile bankodan tasarılmıştır veya Web Tapu anasayfasından (<https://webtapu.ikgm.gov.tr> adresinden) KANUNIMDGIK kodunu Online İşlemler altına yazarak doğrulanabilir.

Sıra	Açıklama	Maliyet Türü	Tasın Kararı Tarihi	Tasın Sıra No
1				



BU BELGE TOPLAN 4 SAYFADAN OLUŞMaktadır BİLGİ AMAÇLIDIR.

Tarih: 14.04.2023 15:16



Kayıd Oluşturan: DERVA BALTALI (BATI EGE GAYRİMENKUL YATIRIM ORTAKLIĞI ANONİM ŞİRKETİ)

Tapu Kaydı (Aktif Malikler için Detaylı - ŞBİ var)

TAPU KAYIT BİLGİSİ

Formül Tarihi	Katılımlıysa	Ada Parseli	556/19
Değerleme Kimlik No	4479354	AT Yasaklı Uzunluk	44501_91
İlçe	02N22EMERKEZETEMEN	Badınmaz Bölüm No	Mersin
Kurum Adı	Merkezefendi	Badınmaz Bölüm Grubu	Yüközelim
Mahalle/Köy Adı	KAYAKÖY (BOZBURUN)	Badınmaz Bölüm No	Yüközelim
Mevki	-	Bölüm No/Dağıtım No	F21/000
ÇiLü Sayfa No	157/473	Alan Pay/Payda	22/40000
Kayıt Durumu	Aktif	Ana Taahhüt No	A-1,B-1,A-B1-9 NOLU BLOKLAR 17 KATU 82,83,87,92 NOLU BLOKLAR 12 KATU 02 NOLU BLOK 11 KATU 01,02,03,04,05,06,07 NOLU BLOKLAR 7 KATU 11, NOLU BLOK 21 KATU 01,02,03,04,05,06,07,08 VE KE NOLU BLOK 1 KATU BETONARSA VE İYERİ VE ARSASI

TAŞINMAZA AİT ŞERH BEYAN İRTİFAK BİLGİLERİ

Sıra	Açıklama	Maliyet Türü	Tasın Kararı Tarihi	Tasın Sıra No
1				

MÜLKİYET BİLGİLERİ

İlçe	Ada No	Pafta No	İlk Kayıt Tarihi	Mülkiyet Türü	Tapu No	İlk Kayıt Tarihi	Tasın Sıra No
02N22EMERKEZETEMEN	4479354	1/1	22	22	İhtifak	2018/02017/425-1/279	

MÜLKİYETE AİT ŞERH İ BEYAN İRTİFAK BİLGİLERİ

Sıra	Açıklama	Şerh No	Mülkiyet Türü	Tasın Kararı Tarihi	Tasın Sıra No
1	1. Bedel karşılığında kira sözleşmesi yapılmıştır. İncelemeye tabi değildir. Çözümüne ilişkin Mersin Şerhi.	02N22EMERKEZETEMEN - YATIRIM ORTAKLIĞI ANONİM ŞİRKETİ	İhtifak	2018/02017/425-1/279	

Bu belgeyi zikilli ticaretten kaldırma programının (e-Şerh) ile bankodan tasarılmıştır veya Web Tapu anasayfasından (<https://webtapu.ikgm.gov.tr> adresinden) BY10R1VEXZ2 kodunu Online İşlemler altına yazarak doğrulanabilir.

Sıra	Açıklama	Maliyet Türü	Tasın Kararı Tarihi	Tasın Sıra No
1				



BU BELGE TOPLAM 4 SAYFADAN OLUŞMAKTADIR BİLGİ AMAÇLIDIR.

Tarih: 15.04.2023 15:20



Kayıd Oluşturan: DERYA BALTALI (BATI EGE GAYRİMENKUL YATIRIM ORTAKLIĞI ANONİM ŞİRKETİ)

Tapu Kaydı (Aktif Malikler için Detaylı - SBI var)

TAPU KAYIT BİLGİSİ

Formül Tarihi	Katıllıysal	Ada Parseli	556/19
Formülce Kimlik No	4479350	AT Yayımlanır Zili	14531_31
İlçe	02N22EMERKEZETEMEN	Badınmaz Bölüm No	Mevcut
Kurum Adı	Merkezefendi	Badınmaz Bölüm Grubu	Yükümlü
Mahalle/Köy Adı	KAYAKÖY (BOZBURUN)	Badınmaz Bölüm No	Yükümlü
Mevcili	-	Bölünme/Daire Bilgisi	F2110591
ÇiLü Sayfa No	157/471	Alan Pay/Payda	22/49990
Kayıt Durumu	Aktif	Ana Taahhüt No	A-1-B1-AB19 NOLU BLOKLAR 17 KATU 02.03.07.02 NOLU BLOKLAR 12 KATU 02 NOLU BLOK 11 KATU 01.02.03.04.05.06.07 NOLU BLOKLAR 7 KATU 11 NOLU BLOK 21 KATU 02.03.04.05.06.07 NOLU KE NOLU BLOK 1 KATU BETONARSA İYERİ VE ARSASI

TAŞINMAZA AİT ŞERH BEYAN İRTİFAK BİLGİLERİ

Sıra	Açıklama	Maliyetler	Teslim Kararı Tarihi	Teslim Belgesi Tarihi

MÜLKİYET BİLGİLERİ

İlçe	Ada	Formül No	İlk Kayıt Tarihi	Mülkiyet	Tapulu	Edinme Tarihi	Teslim Belgesi Tarihi
02N22EMERKEZETEMEN	02N0427113 JAH LSC (SAYIMLIRLU YATIRIM ORTAKLIĞI ANONİM ŞİRKETİ - Y)	-	1/1	22	22	İhtifak Mülkiyet - 02N0427113 JAH LSC (SAYIMLIRLU YATIRIM ORTAKLIĞI ANONİM ŞİRKETİ - Y)	-

MÜLKİYETE AİT ŞERH İ BEYAN İRTİFAK BİLGİLERİ

Sıra	Açıklama	Şerh No	Mülkiyet	Teslim Kararı Tarihi	Teslim Belgesi Tarihi
1	1. Bedel karşılığında kira sözleşmesi yapılmıştır. İncelemeye tabi değildir. Çözümüne ilişkin Mülkiyet Şerhi.	02N0427113 JAH LSC (SAYIMLIRLU YATIRIM ORTAKLIĞI ANONİM ŞİRKETİ - Y)	02N0427113 JAH LSC (SAYIMLIRLU YATIRIM ORTAKLIĞI ANONİM ŞİRKETİ - Y)	2023/04/15	2023/04/15

Bu belgeyi zikilli telefonunuzdan karekod tanıma programını (e-geşidebil) barkod tanıma programı veya Web Tapu ana sayfasından (<https://webtapu.ikgm.gov.tr> adresinden) PO2cxWZ0V5 kodunu Online İşlemler alanına yazarak doğrulayabilirsiniz.

Sıra	Açıklama	Maliyetler	Teslim Kararı Tarihi	Teslim Belgesi Tarihi



Sıra	Açıklama	Maliyetler	Teslim Kararı Tarihi	Teslim Belgesi Tarihi



BU BELGE TOPLAM 4 SAYFADAN OLUŞMAKTADIR BİLGİ AMAÇLIDIR.

Tarih: 15.04.2023 15:20



Kayıd Oluşturan: DERYA BALTALI (BATI EGE GAYRİMENKUL YATIRIM ORTAKLIĞI ANONİM ŞİRKETİ)

Tapu Kaydı (Aktif Malikler için Detaylı - SBI var)

TAPU KAYIT BİLGİSİ

Formül Tarihi	Katıllıysal	Ada Parseli	556/19
Formülce Kimlik No	4479350	AT Yayımlanır Zili	14531_31
İlçe	02N22EMERKEZETEMEN	Badınmaz Bölüm No	Mevcut
Kurum Adı	Merkezefendi	Badınmaz Bölüm Grubu	Yükümlü
Mahalle/Köy Adı	KAYAKÖY (BOZBURUN)	Badınmaz Bölüm No	Yükümlü
Mevcili	-	Bölünme/Daire Bilgisi	F2110592
ÇiLü Sayfa No	157/472	Alan Pay/Payda	22/49990
Kayıt Durumu	Aktif	Ana Taahhüt No	A-1-B1-AB19 NOLU BLOKLAR 17 KATU 02.03.07.02 NOLU BLOKLAR 12 KATU 02 NOLU BLOK 11 KATU 01.02.03.04.05.06.07 NOLU BLOKLAR 7 KATU 11 NOLU BLOK 21 KATU 02.03.04.05.06.07 NOLU KE NOLU BLOK 1 KATU BETONARSA İYERİ VE ARSASI

TAŞINMAZA AİT ŞERH BEYAN İRTİFAK BİLGİLERİ

Sıra	Açıklama	Maliyetler	Teslim Kararı Tarihi	Teslim Belgesi Tarihi

MÜLKİYET BİLGİLERİ

İlçe	Ada	Formül No	İlk Kayıt Tarihi	Mülkiyet	Tapulu	Edinme Tarihi	Teslim Belgesi Tarihi
02N22EMERKEZETEMEN	02N0427113 JAH LSC (SAYIMLIRLU YATIRIM ORTAKLIĞI ANONİM ŞİRKETİ - Y)	-	1/1	22	22	İhtifak Mülkiyet - 02N0427113 JAH LSC (SAYIMLIRLU YATIRIM ORTAKLIĞI ANONİM ŞİRKETİ - Y)	-

MÜLKİYETE AİT ŞERH İ BEYAN İRTİFAK BİLGİLERİ

Sıra	Açıklama	Şerh No	Mülkiyet	Teslim Kararı Tarihi	Teslim Belgesi Tarihi
1	1. Bedel karşılığında kira sözleşmesi yapılmıştır. İncelemeye tabi değildir. Çözümüne ilişkin Mülkiyet Şerhi.	02N0427113 JAH LSC (SAYIMLIRLU YATIRIM ORTAKLIĞI ANONİM ŞİRKETİ - Y)	02N0427113 JAH LSC (SAYIMLIRLU YATIRIM ORTAKLIĞI ANONİM ŞİRKETİ - Y)	2023/04/15	2023/04/15

Bu belgeyi zikilli telefonunuzdan karekod tanıma programını (e-geşidebil) barkod tanıma programı veya Web Tapu ana sayfasından (<https://webtapu.ikgm.gov.tr> adresinden) M_nP7wB13Q kodunu Online İşlemler alanına yazarak doğrulayabilirsiniz.



2023/762



BU BELGE TOPLAM 4 SAYFADAN OLUŞMAKTADIR BİLGİ AMAÇLIDIR.

Tarih: 15.04.2023 16:25



Kayıd Oluşturan: DERVA BALTALI (BATI EGE GAYRİMENKUL YATIRIM ORTAKLIĞI ANONİM ŞİRKETİ)

Tapu Kaydı (Aktif Malikler için Detaylı - SBI var)

TAPU KAYIT BİLGİSİ

Formül Tarihi	Katılımlıyken	Ada Parseli	556/19
Formülce Kimlik No	44790352	AT Yasaklı Amir Z	44501_91
İlçe	02N.22.EMERKEZ(EZEMEN)	Badınmaz Bölüm No	Mevcut
Kurum Adı	Merkezefendi	Badınmaz Bölüm Gr. Yürürlüğü	
Mahalle/Köy Adı	KARAKÖY (BOZJURUN)	Badınmaz Bölüm No	Yürürlüğü
Mevlül	-	Bölüm No/İstisna/Gözetim	F21/0597
ÇiLü Sayfa No	157/477	Alan Pay/Payda	22/40000
Kayıt Durumu	Aktif	Ana Taahhüt No/İstisna	A-1,B-1,A-B1-9 NOLU BLOK LAR 17 KATU 82.83.27,02 NOLU BLOK LAR 12 KATU 02 NOLU BLOK 11 KATU 01,02,03,04,05,06,07 NOLU BLOK LAR 7 KATU 11, NOLU BLOK 27 KATU 02,03,04,05,06,07,08,09 VE KE NOLU BLOK 1 KATU BETONARSA VE İYERİ VE ARSASI

TAŞINMAZA AİT ŞERH BEYAN İRTİFAK BİLGİLERİ

Sıra	Açıklama	Maliyet/İstisna	Tasın Kararı Tarihi	Tasın Sırası

MÜLKİYET BİLGİLERİ

İstisna No	Özellik	Fiziki No	İstisna No	Mülkiyet	Tasın	İstisna	İstisna	Tasın Sırası
76902/44	02N.04.02.113 JAH LSC. 25AN.01MLRKL. YATIRIM ORTAKLIĞI ANONİM ŞİRKETİ - Y	-	1/1	22	22	İstisna	İstisna	

MÜLKİYETE AİT ŞERH İ BEYAN İRTİFAK BİLGİLERİ

Sıra	Açıklama	Geçerli Mülkiyet	Mülkiyet	Tasın Kararı Tarihi	Tasın Sırası
Şerh	1 - Bedel karşılığında kira sözleşmesi yapılmıştır. İnce taşınmazca ipotek önceliklidir. Şerh No: 157/477	02N.04.02.113 JAH LSC. 25AN.01MLRKL. YATIRIM ORTAKLIĞI ANONİM ŞİRKETİ - Y	02N.04.02.113 JAH LSC. 25AN.01MLRKL. YATIRIM ORTAKLIĞI ANONİM ŞİRKETİ - Y	2016/02/17 16:25	1

Bu belgeyi zikilli ticaret siciline kaydedilmiştir. İnce taşınmazca ipotek önceliklidir. Şerh No: 157/477
veya Web Tapu anasayfasından (<https://webtapu.ikgm.gov.tr> adresinden) NSBOEHXDnl kutulu Online İşlemler altına yazarak doğrulanabilir.

1/4

5/2



5/4

4/2

BU BELGE TOPLAM 4 SAYFADAN OLUŞMAKTADIR BİLGİ AMAÇLIDIR.

Tarih: 15.04.2023 16:25



Kayıd Oluşturan: DERVA BALTALI (BATI EGE GAYRİMENKUL YATIRIM ORTAKLIĞI ANONİM ŞİRKETİ)

Tapu Kaydı (Aktif Malikler için Detaylı - SBI var)

TAPU KAYIT BİLGİSİ

Formül Tarihi	Katılımlıyken	Ada Parseli	556/19
Formülce Kimlik No	44790352	AT Yasaklı Amir Z	44501_91
İlçe	02N.22.EMERKEZ(EZEMEN)	Badınmaz Bölüm No	Mevcut
Kurum Adı	Merkezefendi	Badınmaz Bölüm Gr. Yürürlüğü	
Mahalle/Köy Adı	KARAKÖY (BOZJURUN)	Badınmaz Bölüm No	Yürürlüğü
Mevlül	-	Bölüm No/İstisna/Gözetim	F21/0597
ÇiLü Sayfa No	157/473	Alan Pay/Payda	22/40000
Kayıt Durumu	Aktif	Ana Taahhüt No/İstisna	A-1,B-1,A-B1-9 NOLU BLOK LAR 17 KATU 82.83.27,02 NOLU BLOK LAR 12 KATU 02 NOLU BLOK 11 KATU 01,02,03,04,05,06,07 NOLU BLOK LAR 7 KATU 11, NOLU BLOK 27 KATU 02,03,04,05,06,07,08,09 VE KE NOLU BLOK 1 KATU BETONARSA VE İYERİ VE ARSASI

TAŞINMAZA AİT ŞERH BEYAN İRTİFAK BİLGİLERİ

Sıra	Açıklama	Maliyet/İstisna	Tasın Kararı Tarihi	Tasın Sırası

MÜLKİYET BİLGİLERİ

İstisna No	Özellik	Fiziki No	İstisna No	Mülkiyet	Tasın	İstisna	İstisna	Tasın Sırası
76902/56	02N.04.02.113 JAH LSC. 25AN.01MLRKL. YATIRIM ORTAKLIĞI ANONİM ŞİRKETİ - Y	-	1/1	22	22	İstisna	İstisna	

MÜLKİYETE AİT ŞERH İ BEYAN İRTİFAK BİLGİLERİ

Sıra	Açıklama	Geçerli Mülkiyet	Mülkiyet	Tasın Kararı Tarihi	Tasın Sırası
Şerh	1 - Bedel karşılığında kira sözleşmesi yapılmıştır. İnce taşınmazca ipotek önceliklidir. Şerh No: 157/473	02N.04.02.113 JAH LSC. 25AN.01MLRKL. YATIRIM ORTAKLIĞI ANONİM ŞİRKETİ - Y	02N.04.02.113 JAH LSC. 25AN.01MLRKL. YATIRIM ORTAKLIĞI ANONİM ŞİRKETİ - Y	2016/02/17 16:25	1

Bu belgeyi zikilli ticaret siciline kaydedilmiştir. İnce taşınmazca ipotek önceliklidir. Şerh No: 157/473
veya Web Tapu anasayfasından (<https://webtapu.ikgm.gov.tr> adresinden) F04VWV2k8 kutulu Online İşlemler altına yazarak doğrulanabilir.

5/4

4/2



[Handwritten Signature]

2023/762



BU BELGE TOPLAN 4 SAYFADAN OLUŞMAKTADIR BİLGİ AMAÇLIDIR.

Tarih: 15.02.2023 16:34



Kayıd Oluşturan: DERVA BALTALI (BATI EGE GAYRİMENKUL YATIRIM ORTAKLIĞI ANONİM ŞİRKETİ)

Tapu Kaydı (Aktif Malikler için Detaylı - SBI var)

TAPU KAYIT BİLGİSİ

Formül Tarihi	Katılımlı	Ada Parseli	556/19
Formül Kimlik No	4479333	AT Yasaklı Amir Z	4431_31
İlçe	02N ZEMERKEZ (E) 02N	Badınmaz Bölüm No	Mevcut
Kurum Adı	Mezkeferend	Badınmaz Bölüm Gr.	Yükümlü
Mahalle/Köy Adı	KAYAKÖY (BOZJURU)	Badınmaz Bölüm No	Yükümlü
Mevlül	-	Bölüm No	-
ÇiL Sayfa No	157/434	Bölüm No	F2/11/07/03
Kayıt Durumu	Aktif	Alan Pay/Payda	27/40000
		Ana Taahhüt No	A-1.B-1.AB19 NOLU BLOKLAR 17 KATU 02.03.07.02 NOLU BLOKLAR 12 KATU 02 NOLU BLOK 11 KATU 01.02.03.04.05.06.07 NOLU BLOKLAR 7 KATU 11 NOLU BLOK 27 KATU 02.08.04.05.06.07.08.09.10.11.12.13.14.15.16.17.18.19.20.21.22.23.24.25.26.27.28.29.30.31.32.33.34.35.36.37.38.39.40.41.42.43.44.45.46.47.48.49.50.51.52.53.54.55.56.57.58.59.60.61.62.63.64.65.66.67.68.69.70.71.72.73.74.75.76.77.78.79.80.81.82.83.84.85.86.87.88.89.90.91.92.93.94.95.96.97.98.99.100.101.102.103.104.105.106.107.108.109.110.111.112.113.114.115.116.117.118.119.120.121.122.123.124.125.126.127.128.129.130.131.132.133.134.135.136.137.138.139.140.141.142.143.144.145.146.147.148.149.150.151.152.153.154.155.156.157.158.159.160.161.162.163.164.165.166.167.168.169.170.171.172.173.174.175.176.177.178.179.180.181.182.183.184.185.186.187.188.189.190.191.192.193.194.195.196.197.198.199.200.201.202.203.204.205.206.207.208.209.210.211.212.213.214.215.216.217.218.219.220.221.222.223.224.225.226.227.228.229.230.231.232.233.234.235.236.237.238.239.240.241.242.243.244.245.246.247.248.249.250.251.252.253.254.255.256.257.258.259.260.261.262.263.264.265.266.267.268.269.270.271.272.273.274.275.276.277.278.279.280.281.282.283.284.285.286.287.288.289.290.291.292.293.294.295.296.297.298.299.300.301.302.303.304.305.306.307.308.309.310.311.312.313.314.315.316.317.318.319.320.321.322.323.324.325.326.327.328.329.330.331.332.333.334.335.336.337.338.339.340.341.342.343.344.345.346.347.348.349.350.351.352.353.354.355.356.357.358.359.360.361.362.363.364.365.366.367.368.369.370.371.372.373.374.375.376.377.378.379.380.381.382.383.384.385.386.387.388.389.390.391.392.393.394.395.396.397.398.399.400.401.402.403.404.405.406.407.408.409.410.411.412.413.414.415.416.417.418.419.420.421.422.423.424.425.426.427.428.429.430.431.432.433.434.435.436.437.438.439.440.441.442.443.444.445.446.447.448.449.450.451.452.453.454.455.456.457.458.459.460.461.462.463.464.465.466.467.468.469.470.471.472.473.474.475.476.477.478.479.480.481.482.483.484.485.486.487.488.489.490.491.492.493.494.495.496.497.498.499.500.501.502.503.504.505.506.507.508.509.510.511.512.513.514.515.516.517.518.519.520.521.522.523.524.525.526.527.528.529.530.531.532.533.534.535.536.537.538.539.540.541.542.543.544.545.546.547.548.549.550.551.552.553.554.555.556.557.558.559.560.561.562.563.564.565.566.567.568.569.570.571.572.573.574.575.576.577.578.579.580.581.582.583.584.585.586.587.588.589.590.591.592.593.594.595.596.597.598.599.600.601.602.603.604.605.606.607.608.609.610.611.612.613.614.615.616.617.618.619.620.621.622.623.624.625.626.627.628.629.630.631.632.633.634.635.636.637.638.639.640.641.642.643.644.645.646.647.648.649.650.651.652.653.654.655.656.657.658.659.660.661.662.663.664.665.666.667.668.669.670.671.672.673.674.675.676.677.678.679.680.681.682.683.684.685.686.687.688.689.690.691.692.693.694.695.696.697.698.699.700.701.702.703.704.705.706.707.708.709.710.711.712.713.714.715.716.717.718.719.720.721.722.723.724.725.726.727.728.729.730.731.732.733.734.735.736.737.738.739.740.741.742.743.744.745.746.747.748.749.750.751.752.753.754.755.756.757.758.759.760.761.762.763.764.765.766.767.768.769.770.771.772.773.774.775.776.777.778.779.780.781.782.783.784.785.786.787.788.789.790.791.792.793.794.795.796.797.798.799.800.801.802.803.804.805.806.807.808.809.810.811.812.813.814.815.816.817.818.819.820.821.822.823.824.825.826.827.828.829.830.831.832.833.834.835.836.837.838.839.840.841.842.843.844.845.846.847.848.849.850.851.852.853.854.855.856.857.858.859.860.861.862.863.864.865.866.867.868.869.870.871.872.873.874.875.876.877.878.879.880.881.882.883.884.885.886.887.888.889.890.891.892.893.894.895.896.897.898.899.900.901.902.903.904.905.906.907.908.909.910.911.912.913.914.915.916.917.918.919.920.921.922.923.924.925.926.927.928.929.930.931.932.933.934.935.936.937.938.939.940.941.942.943.944.945.946.947.948.949.950.951.952.953.954.955.956.957.958.959.960.961.962.963.964.965.966.967.968.969.970.971.972.973.974.975.976.977.978.979.980.981.982.983.984.985.986.987.988.989.990.991.992.993.994.995.996.997.998.999.1000.

TAŞINMAZA AİT ŞERH BEYAN İRTİFAK BİLGİLERİ

Sıra	Açıklama	Maliyetler	Taksit Kurum Tarifi	Taksit Sırası

MÜLKİYET BİLGİLERİ

İlçe	Köy	Pafta No	İnşaat No	Mülkiyet No	Tapu No	İhtiva Alanı	Taksit Sırası
02N	02N ZEMERKEZ (E) 02N	-	1/1	22	22	1000/1000	1

MÜLKİYETE AİT ŞERH BEYAN İRTİFAK BİLGİLERİ

Sıra	Açıklama	Şerh No	Mülkiyet No	Taksit Kurum Tarifi	Taksit Sırası
1	1. Bedel karşılığında kira sözleşmesi yapılmıştır. (Kira sözleşmesi ekte sunulmuştur.)	1000/1000	22	22	1

Bu belgeyi zikilli ticaret siciline kaydedilmiştir. (Kira sözleşmesi ekte sunulmuştur.)
veya Web Tapu anasayfasından (<https://webtapu.ikgm.gov.tr> adresinden) yUaKj07u9U kodunu Online İşlemler altına yazarak doğrulayabilirsiniz.

Sıra	Açıklama	Maliyetler	Taksit Kurum Tarifi	Taksit Sırası



BU BELGE TOPLAN 4 SAYFADAN OLUŞMAKTADIR BİLGİ AMAÇLIDIR.

Tarih: 14.02.2023 08:40



Kayıd Oluşturan: DERVA BALTALI (BATI EGE GAYRİMENKUL YATIRIM ORTAKLIĞI ANONİM ŞİRKETİ)

Tapu Kaydı (Aktif Malikler için Detaylı - SBI var)

TAPU KAYIT BİLGİSİ

Formül Tarihi	Katılımlı	Ada Parseli	556/19
Formül Kimlik No	4479333	AT Yasaklı Amir Z	4431_31
İlçe	02N ZEMERKEZ (E) 02N	Badınmaz Bölüm No	Mevcut
Kurum Adı	Mezkeferend	Badınmaz Bölüm Gr.	Yükümlü
Mahalle/Köy Adı	KAYAKÖY (BOZJURU)	Badınmaz Bölüm No	Yükümlü
Mevlül	-	Bölüm No	-
ÇiL Sayfa No	157/434	Bölüm No	F2/11/07/04
Kayıt Durumu	Aktif	Alan Pay/Payda	27/40000
		Ana Taahhüt No	A-1.B-1.AB19 NOLU BLOKLAR 17 KATU 02.03.07.02 NOLU BLOKLAR 12 KATU 02 NOLU BLOK 11 KATU 01.02.03.04.05.06.07 NOLU BLOKLAR 7 KATU 11 NOLU BLOK 27 KATU 02.08.04.05.06.07.08.09.10.11.12.13.14.15.16.17.18.19.20.21.22.23.24.25.26.27.28.29.30.31.32.33.34.35.36.37.38.39.40.41.42.43.44.45.46.47.48.49.50.51.52.53.54.55.56.57.58.59.60.61.62.63.64.65.66.67.68.69.70.71.72.73.74.75.76.77.78.79.80.81.82.83.84.85.86.87.88.89.90.91.92.93.94.95.96.97.98.99.100.101.102.103.104.105.106.107.108.109.110.111.112.113.114.115.116.117.118.119.120.121.122.123.124.125.126.127.128.129.130.131.132.133.134.135.136.137.138.139.140.141.142.143.144.145.146.147.148.149.150.151.152.153.154.155.156.157.158.159.160.161.162.163.164.165.166.167.168.169.170.171.172.173.174.175.176.177.178.179.180.181.182.183.184.185.186.187.188.189.190.191.192.193.194.195.196.197.198.199.200.201.202.203.204.205.206.207.208.209.210.211.212.213.214.215.216.217.218.219.220.221.222.223.224.225.226.227.228.229.230.231.232.233.234.235.236.237.238.239.240.241.242.243.244.245.246.247.248.249.250.251.252.253.254.255.256.257.258.259.260.261.262.263.264.265.266.267.268.269.270.271.272.273.274.275.276.277.278.279.280.281.282.283.284.285.286.287.288.289.290.291.292.293.294.295.296.297.298.299.300.301.302.303.304.305.306.307.308.309.310.311.312.313.314.315.316.317.318.319.320.321.322.323.324.325.326.327.328.329.330.331.332.333.334.335.336.337.338.339.340.341.342.343.344.345.346.347.348.349.350.351.352.353.354.355.356.357.358.359.360.361.362.363.364.365.366.367.368.369.370.371.372.373.374.375.376.377.378.379.380.381.382.383.384.385.386.387.388.389.390.391.392.393.394.395.396.397.398.399.400.401.402.403.404.405.406.407.408.409.410.411.412.413.414.415.416.417.418.419.420.421.422.423.424.425.426.427.428.429.430.431.432.433.434.435.436.437.438.439.440.441.442.443.444.445.446.447.448.449.450.451.452.453.454.455.456.457.458.459.460.461.462.463.464.465.466.467.468.469.470.471.472.473.474.475.476.477.478.479.480.481.482.483.484.485.486.487.488.489.490.491.492.493.494.495.496.497.498.499.500.501.502.503.504.505.506.507.508.509.510.511.512.513.514.515.516.517.518.519.520.521.522.523.524.525.526.527.528.529.530.531.532.533.534.535.536.537.538.539.540.541.542.543.544.545.546.547.548.549.550.551.552.553.554.555.556.557.558.559.560.561.562.563.564.565.566.567.568.569.570.571.572.573.574.575.576.577.578.579.580.581.582.583.584.585.586.587.588.589.590.591.592.593.594.595.596.597.598.599.600.601.602.603.604.605.606.607.608.609.610.611.612.613.614.615.616.617.618.619.620.621.622.623.624.625.626.627.628.629.630.631.632.633.634.635.636.637.638.639.640.641.642.643.644.645.646.647.648.649.650.651.652.653.654.655.656.657.658.659.660.661.662.663.664.665.666.667.668.669.670.671.672.673.674.675.676.677.678.679.680.681.682.683.684.685.686.687.688.689.690.691.692.693.694.695.696.697.698.699.700.701.702.703.704.705.706.707.708.709.710.711.712.713.714.715.716.717.718.719.720.721.722.723.724.725.726.727.728.729.730.731.732.733.734.735.736.737.738.739.740.741.742.743.744.745.746.747.748.749.750.751.752.753.754.755.756.757.758.759.760.761.762.763.764.765.766.767.768.769.770.771.772.773.774.775.776.777.778.779.780.781.782.783.784.785.786.787.788.789.790.791.792.793.794.795.796.797.798.799.800.801.802.803.804.805.806.807.808.809.810.811.812.813.814.815.816.817.818.819.820.821.822.823.824.825.826.827.828.829.830.831.832.833.834.835.836.837.838.839.840.841.842.843.844.845.846.847.848.849.850.851.852.853.854.855.856.857.858.859.860.861.862.863.864.865.866.867.868.869.870.871.872.873.874.875.876.877.878.879.880.881.882.883.884.885.886.887.888.889.890.891.892.893.894.895.896.897.898.899.900.901.902.903.904.905.906.907.908.909.910.911.912.913.914.915.916.917.918.919.920.921.922.923.924.925.926.927.928.929.930.931.932.933.934.935.936.937.938.939.940.941.942.943.944.945.946.947.948.949.950.951.952.953.954.955.956.957.958.959.960.961.962.963.964.965.966.967.968.969.970.971.972.973.974.975.976.977.978.979.980.981.982.983.984.985.986.987.988.989.990.991.992.993.994.995.996.997.998.999.1000.

TAŞINMAZA AİT ŞERH BEYAN İRTİFAK BİLGİLERİ

Sıra	Açıklama	Maliyetler	Taksit Kurum Tarifi	Taksit Sırası

MÜLKİYET BİLGİLERİ

İlçe	Köy	Pafta No	İnşaat No	Mülkiyet No	Tapu No	İhtiva Alanı	Taksit Sırası
02N	02N ZEMERKEZ (E) 02N	-	1/1	32	32	1000/1000	1

MÜLKİYETE AİT ŞERH BEYAN İRTİFAK BİLGİLERİ

Sıra	Açıklama	Şerh No	Mülkiyet No	Taksit Kurum Tarifi	Taksit Sırası
1	1. Bedel karşılığında kira sözleşmesi yapılmıştır. (Kira sözleşmesi ekte sunulmuştur.)	1000/1000	32	32	1

Bu belgeyi zikilli ticaret siciline kaydedilmiştir. (Kira sözleşmesi ekte sunulmuştur.)
veya Web Tapu anasayfasından (<https://webtapu.ikgm.gov.tr> adresinden) 1YHjBp1UZ kurulu Online İşlemler altına yazarak doğrulayabilirsiniz.

Sıra	Açıklama	Maliyetler	Taksit Kurum Tarifi	Taksit Sırası



2023/762



BU BELGE TOPLAM 4 SAYFADAN OLUŞMAKTADIR BİLGİ AMAÇLIDIR.

Tarih: 15.04.2023 16:34



Kayıd Oluşturan: DERVA BALTALI (BATI EGE GAYRİMENKUL YATIRIM ORTAKLIĞI ANONİM ŞİRKETİ)

Tapu Kaydı (Aktif Malikler için Detaylı - SBI var)

TAPU KAYIT BİLGİSİ

Formül Tarihi	Katılımlı	Ada Parseli	556/19
Formül Kimlik No	4479354	AT Yasaklılar Zili	4451/31
İlçe	02M ZEMERKEZ (EZE) END	Badınmaz Bölüm No	Mevcut
Kurum Adı	Mezkeferend	Badınmaz Bölüm Gr. Yüzölçümü	
Mahalle/Köy Adı	KAYAKÖY (BOZJURU)	Badınmaz Bölüm No	Yüzölçümü
Mevlül	-	Bölünme/Daire/Bölge	F/211/07/05
ÇiLü Sayfa No	157/435	Alan Pay/Payda	23/40000
Kayıt Durumu	Aktif	Ana Taahhüt No	A-1.B-AB19 NOLU BLOKLAR 17 KATU 82.83.21.02 NOLU BLOKLAR 12 KATU 02 NOLU BLOK 11 KATU 01.02.03.04.05.06.07 NOLU BLOKLAR 7 KATU 11 NOLU BLOK 21 KATU 02.08.09.10.11.12.13.14.15.16.17.18.19.20.21.22.23.24.25.26.27.28.29.30.31.32.33.34.35.36.37.38.39.40.41.42.43.44.45.46.47.48.49.50.51.52.53.54.55.56.57.58.59.60.61.62.63.64.65.66.67.68.69.70.71.72.73.74.75.76.77.78.79.80.81.82.83.84.85.86.87.88.89.90.91.92.93.94.95.96.97.98.99.100

TAŞINMAZA AİT ŞERH BEYAN İRTİFAK BİLGİLERİ

Sıra	Açıklama	Mülkiyet	Tasın Kararı Tarihi	Tasın Sıra No
1				

MÜLKİYET BİLGİLERİ

İlçe	Köy	F/İlçe No	İlk Kayıt Tarihi	Mülkiyet	Tasın	İrtifak	Şerh	Tasın Sıra No
02M	KAYAKÖY	F/211/07/05	15/04/2023	23	40000			

MÜLKİYETE AİT ŞERH BEYAN İRTİFAK BİLGİLERİ

Sıra	Açıklama	Şerh No	Mülkiyet	Tasın Kararı Tarihi	Tasın Sıra No
1	1. Bedel arandığına kanaatkarım ve taahhüt altına girmişimdir. (SBI var)	17			

Bu belgeyi zikilli ticaret siciline kaydedilmiş elektronik imza programından (e-Şerh) oluşturulmuş ve/veya Web Tapu anasayfasından (<https://webtapu.ikgm.gov.tr>) adresinden **PAJ48ZQE** kodunu Online İşlemler alanına yazarak doğrulayabilirsiniz.

1/4

5/2



5/2

4/2

BU BELGE TOPLAM 4 SAYFADAN OLUŞMAKTADIR BİLGİ AMAÇLIDIR.

Tarih: 15.04.2023 16:34



Kayıd Oluşturan: DERVA BALTALI (BATI EGE GAYRİMENKUL YATIRIM ORTAKLIĞI ANONİM ŞİRKETİ)

Tapu Kaydı (Aktif Malikler için Detaylı - SBI var)

TAPU KAYIT BİLGİSİ

Formül Tarihi	Katılımlı	Ada Parseli	556/19
Formül Kimlik No	4479354	AT Yasaklılar Zili	4451/31
İlçe	02M ZEMERKEZ (EZE) END	Badınmaz Bölüm No	Mevcut
Kurum Adı	Mezkeferend	Badınmaz Bölüm Gr. Yüzölçümü	
Mahalle/Köy Adı	KAYAKÖY (BOZJURU)	Badınmaz Bölüm No	Yüzölçümü
Mevlül	-	Bölünme/Daire/Bölge	F/211/07/05
ÇiLü Sayfa No	167/435	Alan Pay/Payda	23/40000
Kayıt Durumu	Aktif	Ana Taahhüt No	A-1.B-AB19 NOLU BLOKLAR 17 KATU 82.83.21.02 NOLU BLOKLAR 12 KATU 02 NOLU BLOK 11 KATU 01.02.03.04.05.06.07 NOLU BLOKLAR 7 KATU 11 NOLU BLOK 21 KATU 02.08.09.10.11.12.13.14.15.16.17.18.19.20.21.22.23.24.25.26.27.28.29.30.31.32.33.34.35.36.37.38.39.40.41.42.43.44.45.46.47.48.49.50.51.52.53.54.55.56.57.58.59.60.61.62.63.64.65.66.67.68.69.70.71.72.73.74.75.76.77.78.79.80.81.82.83.84.85.86.87.88.89.90.91.92.93.94.95.96.97.98.99.100

TAŞINMAZA AİT ŞERH BEYAN İRTİFAK BİLGİLERİ

Sıra	Açıklama	Mülkiyet	Tasın Kararı Tarihi	Tasın Sıra No
1				

MÜLKİYET BİLGİLERİ

İlçe	Köy	F/İlçe No	İlk Kayıt Tarihi	Mülkiyet	Tasın	İrtifak	Şerh	Tasın Sıra No
02M	KAYAKÖY	F/211/07/05	15/04/2023	23	40000			

MÜLKİYETE AİT ŞERH BEYAN İRTİFAK BİLGİLERİ

Sıra	Açıklama	Şerh No	Mülkiyet	Tasın Kararı Tarihi	Tasın Sıra No
1	1. Bedel arandığına kanaatkarım ve taahhüt altına girmişimdir. (SBI var)	17			

Bu belgeyi zikilli ticaret siciline kaydedilmiş elektronik imza programından (e-Şerh) oluşturulmuş ve/veya Web Tapu anasayfasından (<https://webtapu.ikgm.gov.tr>) adresinden **ZEIZMWQW** kodunu Online İşlemler alanına yazarak doğrulayabilirsiniz.

5/2

4/2



[Handwritten Signature]

2023/762



BU BELGE TOPLAM 4 SAYFADAN OLUŞMAKTADIR BİLGİ AMAÇLIDIR.

Tarih: 14.02.2023 09:12



Kayıd Oluşturan: DERYA BALTALI (BATI EGE GAYRİMENKUL YATIRIM ORTAKLIĞI ANONİM ŞİRKETİ)

Tapu Kaydı (Aktif Malikler için Detaylı - ŞBİ var)

TAPU KAYIT BİLGİSİ

Formün Türü:	Katıllıysel	Ada/Parsel:	556719
Çerçeve Kimlik No:	44792320	AT Yasaklı İmza Z:	44531_91
İlçe:	02M ZEMERKEZ/ZE'EMNİ	Bağınmaz Bölüm No:	Mevcut
Kurum Adı:	Mezkeferend	Bağınmaz Bölüm Gr.:	Yüközelim
Mahalle/Köy Adı:	KAYAKÖY (BOZJURUN)	Bağınmaz Bölüm No:	Yüközelim
Mevkülü:	-	Bölünme/Daire/Gözetim:	F211/07/09
ÇiLü Sayfa No:	167/499	Alan Pay/Payda:	47/48000
Kayıt Durumu:	Aktif	Ana Taahhüt No:	A-1B'-A1B'9 NOLU BLOKLAR 17 KATU 82.83.27.02 NOLU BLOKLAR 12 KATU 02 NOLU BLOK 11 KATU 01,02,03,04,05,06,07 NOLU BLOKLAR 7 KATU 11, NOLU BLOK 27 KATU 02,03,04,05,06,07,08,09 VE KE NOLU BLOK 7 KATU 02,03,04,05,06,07 İYERİ VE ARSASI

TAŞINMAZA AİT ŞERH BEYAN İRTİFAK BİLGİLERİ

Sıra No	Açıklama	Maliyet Türü	Teslim Kararı Tarihi	Teslim Belgesi Tarihi
1				

MÜLKİYET BİLGİLERİ

İlçe	Adalet Sicil No	Şahıs No	İlk Kayıt Tarihi	Mülkiyet Türü	Tapu No	İlk Kayıt Tarihi	Teslim Kararı Tarihi	Teslim Belgesi Tarihi
02M	02M ZEMERKEZ/ZE'EMNİ	02M ZEMERKEZ/ZE'EMNİ	14.02.2023	Gayrimenkul	556719	14.02.2023		

MÜLKİYETE AİT ŞERH İ BEYAN İRTİFAK BİLGİLERİ

Sıra No	Açıklama	Şahıs No	Mülkiyet Türü	Teslim Kararı Tarihi	Teslim Belgesi Tarihi
1	1. Bedel karşılığında kira sözleşmesi yapılmıştır. (Kira sözleşmesi için belgeyi ekte gönderilmiştir.)	02M ZEMERKEZ/ZE'EMNİ	Gayrimenkul	14.02.2023	14.02.2023

Bu belgeyi zikilli ticaret siciline kaydeden kurumun programından (e-Şahıs) bakiye bilgileri için veya Web Tapu anasayfasından (<https://webtapu.ikgm.gov.tr> adresinden) **esAUNW020g3** kodunu Online İşlemler alanına yazarak doğrulayabilirsiniz.

1/4

5/2



BU BELGE TOPLAM 4 SAYFADAN OLUŞMAKTADIR BİLGİ AMAÇLIDIR.

Tarih: 14.02.2023 16:36



Kayıd Oluşturan: DERYA BALTALI (BATI EGE GAYRİMENKUL YATIRIM ORTAKLIĞI ANONİM ŞİRKETİ)

Tapu Kaydı (Aktif Malikler için Detaylı - ŞBİ var)

TAPU KAYIT BİLGİSİ

Formün Türü:	Katıllıysel	Ada/Parsel:	556719
Çerçeve Kimlik No:	44792320	AT Yasaklı İmza Z:	44531_91
İlçe:	02M ZEMERKEZ/ZE'EMNİ	Bağınmaz Bölüm No:	Mevcut
Kurum Adı:	Mezkeferend	Bağınmaz Bölüm Gr.:	Yüközelim
Mahalle/Köy Adı:	KAYAKÖY (BOZJURUN)	Bağınmaz Bölüm No:	Yüközelim
Mevkülü:	-	Bölünme/Daire/Gözetim:	F211/07/10
ÇiLü Sayfa No:	167/499	Alan Pay/Payda:	23/48000
Kayıt Durumu:	Aktif	Ana Taahhüt No:	A-1B'-A1B'9 NOLU BLOKLAR 17 KATU 82.83.27.02 NOLU BLOKLAR 12 KATU 02 NOLU BLOK 11 KATU 01,02,03,04,05,06,07 NOLU BLOKLAR 7 KATU 11, NOLU BLOK 27 KATU 02,03,04,05,06,07,08,09 VE KE NOLU BLOK 7 KATU 02,03,04,05,06,07 İYERİ VE ARSASI

TAŞINMAZA AİT ŞERH BEYAN İRTİFAK BİLGİLERİ

Sıra No	Açıklama	Maliyet Türü	Teslim Kararı Tarihi	Teslim Belgesi Tarihi
1				

MÜLKİYET BİLGİLERİ

İlçe	Adalet Sicil No	Şahıs No	İlk Kayıt Tarihi	Mülkiyet Türü	Tapu No	İlk Kayıt Tarihi	Teslim Kararı Tarihi	Teslim Belgesi Tarihi
02M	02M ZEMERKEZ/ZE'EMNİ	02M ZEMERKEZ/ZE'EMNİ	14.02.2023	Gayrimenkul	556719	14.02.2023		

MÜLKİYETE AİT ŞERH İ BEYAN İRTİFAK BİLGİLERİ

Sıra No	Açıklama	Şahıs No	Mülkiyet Türü	Teslim Kararı Tarihi	Teslim Belgesi Tarihi
1	1. Bedel karşılığında kira sözleşmesi yapılmıştır. (Kira sözleşmesi için belgeyi ekte gönderilmiştir.)	02M ZEMERKEZ/ZE'EMNİ	Gayrimenkul	14.02.2023	14.02.2023

Bu belgeyi zikilli ticaret siciline kaydeden kurumun programından (e-Şahıs) bakiye bilgileri için veya Web Tapu anasayfasından (<https://webtapu.ikgm.gov.tr> adresinden) **esTpe4KAs** kodunu Online İşlemler alanına yazarak doğrulayabilirsiniz.

1/4

5/2



2023/762



BU BELGE TOPLAM 4 SAYFADAN OLUŞMAKTADIR BİLGİ AMAÇLIDIR.

Tarih: 15.04.2023 16:36



Kayıd Oluşturan: DERYA BALTALI (BATI EGE GAYRİMENKUL YATIRIM ORTAKLIĞI ANONİM ŞİRKETİ)

Tapu Kaydı (Aktif Malikler için Detaylı - SBI var)

TAPU KAYIT BİLGİSİ

Formül Tarihi	Katıllıysal	Ada Parseli	556/19
Değerleme Kimlik No	44793542	AT Yasaklı Uzunluk	44531_31
İlçe	02N22EMERKEZETEMEN	Badınmaz Bölüm No	Mersin
Kurum Adı	Merkezefendi	Badınmaz Bölüm Gr. Yüzölçümü	
Mahalle/Köy Adı	KAYAKÖY (BOZBURUN)	Badınmaz Bölüm No	Yüzölçümü
Mevki	-	Bölünme/Daire/Bölge	F212/2/13
ÇiLü Sayfa No	167/493	Alan Pay/Payda	27/40000
Kayıt Durumu	Aktif	Ana Taahhüt No	A-1.B1-A.B1.9 NOLU BLOKLAR 17 KATLI 82.83.27.02 NOLU BLOKLAR 12 KATLI 02 NOLU BLOK 11 KATLI 01.02.03.04.05.06.07 NOLU BLOKLAR 7 KATLI 11 NOLU BLOK 27 KATLI 02.08.04.05.06.07.08.09.10.11.12.13.14.15.16.17.18.19.20.21.22.23.24.25.26.27.28.29.30.31.32.33.34.35.36.37.38.39.40.41.42.43.44.45.46.47.48.49.50.51.52.53.54.55.56.57.58.59.60.61.62.63.64.65.66.67.68.69.70.71.72.73.74.75.76.77.78.79.80.81.82.83.84.85.86.87.88.89.90.91.92.93.94.95.96.97.98.99.100 NOLU BLOK 1 KATLI BETONARMA İYERİ VE ARSASI

TAŞINMAZA AİT ŞERH BEYAN İRTİFAK BİLGİLERİ

Sıra	Açıklama	Mülkiyet	Teslim Kararı Tarihi	Teslim Belgesi Tarihi
------	----------	----------	----------------------	-----------------------

MÜLKİYET BİLGİLERİ

İdare Sicil No	Adres	Fikihî No	İstisna Sayısı	Mülkiyet	Tasarruflar	Edinim Şekli	Teslim Belgesi Tarihi
76902622	621 042 7113 JAH LSC. SAMSUNLUKUL YATIRIM ORTAKLIĞI ANONİM ŞİRKETİ	-	1/1	22	22	İhtifak	2018/02/17 16:29:53

MÜLKİYETE AİT ŞERH İ BEYAN İRTİFAK BİLGİLERİ

Sıra	Açıklama	Güvenlik No	Mülkiyet	Teslim Kararı Tarihi	Teslim Belgesi Tarihi
1	1. Bedel karşılığında kira sözleşmesi yapılmıştır. (Kira sözleşmesi sözleşme) (Kira Sözleşmesi)	10.10.2023	2023/23	2023/23	2023/04/15 16:29:53

Bu belgeyi zikilli ticaret siciline kaydedilmiştir. (Kira sözleşmesi) (Kira Sözleşmesi) veya Web Tapu anasayfasından (<https://webtapu.ikgm.gov.tr> adresinden) MIT15wQrkK kodunu Online İşlemler alanında yazarak doğrulayabilirsiniz.

Sıra	Açıklama	Mülkiyet	Teslim Kararı Tarihi	Teslim Belgesi Tarihi
1	KM'nin Çıkarılması (Saldırı - Bu İşlem Sonunda KM'nin Çıkarılması)			Verilen Tarih: 2012-2015 (08-20-2015)
2	KM'nin Çıkarılması (Saldırı - Bu İşlem Sonunda KM'nin Çıkarılması)			Verilen Tarih: 2012-2015 (08-20-2015)
3	KM'nin Çıkarılması (Saldırı - Bu İşlem Sonunda KM'nin Çıkarılması)			Verilen Tarih: 2012-2015 (08-20-2015)
4	KM'nin Çıkarılması (Saldırı - Bu İşlem Sonunda KM'nin Çıkarılması)			Verilen Tarih: 2012-2015 (08-20-2015)
5	KM'nin Çıkarılması (Saldırı - Bu İşlem Sonunda KM'nin Çıkarılması)			Verilen Tarih: 2012-2015 (08-20-2015)
6	KM'nin Çıkarılması (Saldırı - Bu İşlem Sonunda KM'nin Çıkarılması)			Verilen Tarih: 2012-2015 (08-20-2015)
7	KM'nin Çıkarılması (Saldırı - Bu İşlem Sonunda KM'nin Çıkarılması)			Verilen Tarih: 2012-2015 (08-20-2015)
8	KM'nin Çıkarılması (Saldırı - Bu İşlem Sonunda KM'nin Çıkarılması)			Verilen Tarih: 2012-2015 (08-20-2015)
9	KM'nin Çıkarılması (Saldırı - Bu İşlem Sonunda KM'nin Çıkarılması)			Verilen Tarih: 2012-2015 (08-20-2015)
10	KM'nin Çıkarılması (Saldırı - Bu İşlem Sonunda KM'nin Çıkarılması)			Verilen Tarih: 2012-2015 (08-20-2015)



BU BELGE TOPLAM 4 SAYFADAN OLUŞMAKTADIR BİLGİ AMAÇLIDIR.

Tarih: 14.04.2023 08:40



Kayıd Oluşturan: DERYA BALTALI (BATI EGE GAYRİMENKUL YATIRIM ORTAKLIĞI ANONİM ŞİRKETİ)

Tapu Kaydı (Aktif Malikler için Detaylı - SBI var)

TAPU KAYIT BİLGİSİ

Formül Tarihi	Katıllıysal	Ada Parseli	556/19
Değerleme Kimlik No	44793542	AT Yasaklı Uzunluk	44531_31
İlçe	02N22EMERKEZETEMEN	Badınmaz Bölüm No	Mersin
Kurum Adı	Merkezefendi	Badınmaz Bölüm Gr. Yüzölçümü	
Mahalle/Köy Adı	KAYAKÖY (BOZBURUN)	Badınmaz Bölüm No	Yüzölçümü
Mevki	-	Bölünme/Daire/Bölge	F212/2/14
ÇiLü Sayfa No	167/494	Alan Pay/Payda	27/40000
Kayıt Durumu	Aktif	Ana Taahhüt No	A-1.B1-A.B1.9 NOLU BLOKLAR 17 KATLI 82.83.27.02 NOLU BLOKLAR 12 KATLI 02 NOLU BLOK 11 KATLI 01.02.03.04.05.06.07 NOLU BLOKLAR 7 KATLI 11 NOLU BLOK 27 KATLI 02.08.04.05.06.07.08.09.10.11.12.13.14.15.16.17.18.19.20.21.22.23.24.25.26.27.28.29.30.31.32.33.34.35.36.37.38.39.40.41.42.43.44.45.46.47.48.49.50.51.52.53.54.55.56.57.58.59.60.61.62.63.64.65.66.67.68.69.70.71.72.73.74.75.76.77.78.79.80.81.82.83.84.85.86.87.88.89.90.91.92.93.94.95.96.97.98.99.100 NOLU BLOK 1 KATLI BETONARMA İYERİ VE ARSASI

TAŞINMAZA AİT ŞERH BEYAN İRTİFAK BİLGİLERİ

Sıra	Açıklama	Mülkiyet	Teslim Kararı Tarihi	Teslim Belgesi Tarihi
------	----------	----------	----------------------	-----------------------

MÜLKİYET BİLGİLERİ

İdare Sicil No	Adres	Fikihî No	İstisna Sayısı	Mülkiyet	Tasarruflar	Edinim Şekli	Teslim Belgesi Tarihi
76902622	621 042 7113 JAH LSC. SAMSUNLUKUL YATIRIM ORTAKLIĞI ANONİM ŞİRKETİ	-	1/1	32	32	İhtifak	2018/02/17 16:29:53

MÜLKİYETE AİT ŞERH İ BEYAN İRTİFAK BİLGİLERİ

Sıra	Açıklama	Güvenlik No	Mülkiyet	Teslim Kararı Tarihi	Teslim Belgesi Tarihi
1	1. Bedel karşılığında kira sözleşmesi yapılmıştır. (Kira sözleşmesi sözleşme) (Kira Sözleşmesi)	10.10.2023	2023/23	2023/23	2023/04/15 16:29:53

Bu belgeyi zikilli ticaret siciline kaydedilmiştir. (Kira sözleşmesi) (Kira Sözleşmesi) veya Web Tapu anasayfasından (<https://webtapu.ikgm.gov.tr> adresinden) GaFcmNRhrh kodunu Online İşlemler alanında yazarak doğrulayabilirsiniz.

Sıra	Açıklama	Mülkiyet	Teslim Kararı Tarihi	Teslim Belgesi Tarihi
1	KM'nin Çıkarılması (Saldırı - Bu İşlem Sonunda KM'nin Çıkarılması)			Verilen Tarih: 2012-2015 (08-20-2015)
2	KM'nin Çıkarılması (Saldırı - Bu İşlem Sonunda KM'nin Çıkarılması)			Verilen Tarih: 2012-2015 (08-20-2015)
3	KM'nin Çıkarılması (Saldırı - Bu İşlem Sonunda KM'nin Çıkarılması)			Verilen Tarih: 2012-2015 (08-20-2015)
4	KM'nin Çıkarılması (Saldırı - Bu İşlem Sonunda KM'nin Çıkarılması)			Verilen Tarih: 2012-2015 (08-20-2015)
5	KM'nin Çıkarılması (Saldırı - Bu İşlem Sonunda KM'nin Çıkarılması)			Verilen Tarih: 2012-2015 (08-20-2015)
6	KM'nin Çıkarılması (Saldırı - Bu İşlem Sonunda KM'nin Çıkarılması)			Verilen Tarih: 2012-2015 (08-20-2015)
7	KM'nin Çıkarılması (Saldırı - Bu İşlem Sonunda KM'nin Çıkarılması)			Verilen Tarih: 2012-2015 (08-20-2015)
8	KM'nin Çıkarılması (Saldırı - Bu İşlem Sonunda KM'nin Çıkarılması)			Verilen Tarih: 2012-2015 (08-20-2015)
9	KM'nin Çıkarılması (Saldırı - Bu İşlem Sonunda KM'nin Çıkarılması)			Verilen Tarih: 2012-2015 (08-20-2015)
10	KM'nin Çıkarılması (Saldırı - Bu İşlem Sonunda KM'nin Çıkarılması)			Verilen Tarih: 2012-2015 (08-20-2015)



BU BELGE TOPLAM 4 SAYFADAN OLUŞMAKTADIR BİLGİ AMAÇLIDIR.

Tarih: 15.04.2023 16:36



Kayıd Oluşturan: DERVA BALTALI (BATI EGE GAYRİMENKUL YATIRIM ORTAKLIĞI ANONİM ŞİRKETİ)

Tapu Kaydı (Aktif Malikler için Detaylı - SBI var)

TAPU KAYIT BİLGİSİ

Formül Tarihi	Katıllıysal	Ada Parseli	556/19
Çerçevesi Kimlik No	44793544	AT Yasaklı Amir Z:	44531_31
İlçe	02M ZEMERKEZ (EYEM)	Badınmaz Bölüm No:	Mevcut
Kurum Adı	Mezkeferend	Badınmaz Bölüm Gr:	Yüközelim
Mahalle/Köy Adı	KAYAKÖY (BOZBURUN)	Badınmaz Bölüm No:	Yüközelim
Mevcili	-	Bölünme/Daire Bilgi:	F212/2715
ÇiLü Sayfa No	167/495	Alan Pay/Payda:	23/40000
Kayıt Durumu	Aktif	Ana Taahhüt No:	A-1-B-AB19 NOLU BLOKLAR 17 KATU 52.83.27.02 NOLU BLOKLAR 12 KATU 02 NOLU BLOK 11 KATU 01.02.03.04.05.06.07 NOLU BLOKLAR 7 KATU 11 NOLU BLOK 27 KATU 02.08.04.05.06.07.08.09.10.11.12.13.14.15.16.17.18.19.20.21.22.23.24.25.26.27.28.29.30.31.32.33.34.35.36.37.38.39.40.41.42.43.44.45.46.47.48.49.50.51.52.53.54.55.56.57.58.59.60.61.62.63.64.65.66.67.68.69.70.71.72.73.74.75.76.77.78.79.80.81.82.83.84.85.86.87.88.89.90.91.92.93.94.95.96.97.98.99.100

TAŞINMAZA AİT ŞERH BEYAN İRTİFAK BİLGİLERİ

Sıra	Açıklama	Maliyet Türü	Tasın Kararı Tarihi	Tasın Sırası
1				

1/4

MÜLKİYET BİLGİLERİ

İdare Sicil No	Adres	Fiziki No	İlk Kayıt Tarihi	Mülkiyet	Tasın	İrtifak	Şerh	Tasın Sırası
76992624	02N 04E 2715J JAH LSC (SAYISIMLİKULU YATIRIM ORTAKLIĞI ANONİM ŞİRKETİ - Y)	-	1/1	23	23	İhtifak	Şerhli	1

MÜLKİYETİ AİT ŞERH İ BEYAN İRTİFAK BİLGİLERİ

Sıra	Açıklama	Şerh No	Maliyet Türü	Tasın Kararı Tarihi	Tasın Sırası
1	1. Bedel ararınca kına soğutma yapıldı. İnce tasarımla yapıldı. Çözümüne ilişkin Mla Şerhi.	02N 04E 2715J JAH LSC (SAYISIMLİKULU YATIRIM ORTAKLIĞI ANONİM ŞİRKETİ - Y)	İhtifak	2016/02/17 16:29	1

Bu belgeyi zikilli ticaret siciline kaydedilmiştir. Bankodaki tasarımlar veya Web Tapu. adresiyle (https://webtapu.ikgm.gov.tr) adresinden) DOBQRAAZ2B kodunu Online İşlemler alanına yazarak doğrulanabilir.

2/4

Sıra	Açıklama	Maliyet Türü	Tasın Kararı Tarihi	Tasın Sırası
1				
2				
3				
4				
5				
6				
7				
8				
9				
10				
11				
12				
13				
14				
15				
16				
17				
18				
19				
20				
21				
22				
23				
24				
25				
26				
27				
28				
29				
30				
31				
32				
33				
34				
35				
36				
37				
38				
39				
40				
41				
42				
43				
44				
45				
46				
47				
48				
49				
50				
51				
52				
53				
54				
55				
56				
57				
58				
59				
60				
61				
62				
63				
64				
65				
66				
67				
68				
69				
70				
71				
72				
73				
74				
75				
76				
77				
78				
79				
80				
81				
82				
83				
84				
85				
86				
87				
88				
89				
90				
91				
92				
93				
94				
95				
96				
97				
98				
99				
100				

5/4



BU BELGE TOPLAM 4 SAYFADAN OLUŞMAKTADIR BİLGİ AMAÇLIDIR.

Tarih: 15.04.2023 16:47



Kayıd Oluşturan: DERVA BALTALI (BATI EGE GAYRİMENKUL YATIRIM ORTAKLIĞI ANONİM ŞİRKETİ)

Tapu Kaydı (Aktif Malikler için Detaylı - SBI var)

TAPU KAYIT BİLGİSİ

Formül Tarihi	Katıllıysal	Ada Parseli	556/19
Çerçevesi Kimlik No	44793544	AT Yasaklı Amir Z:	44531_31
İlçe	02M ZEMERKEZ (EYEM)	Badınmaz Bölüm No:	Mevcut
Kurum Adı	Mezkeferend	Badınmaz Bölüm Gr:	Yüközelim
Mahalle/Köy Adı	KAYAKÖY (BOZBURUN)	Badınmaz Bölüm No:	Yüközelim
Mevcili	-	Bölünme/Daire Bilgi:	F212/2715
ÇiLü Sayfa No	167/495	Alan Pay/Payda:	23/40000
Kayıt Durumu	Aktif	Ana Taahhüt No:	A-1-B-AB19 NOLU BLOKLAR 17 KATU 52.83.27.02 NOLU BLOKLAR 12 KATU 02 NOLU BLOK 11 KATU 01.02.03.04.05.06.07 NOLU BLOKLAR 7 KATU 11 NOLU BLOK 27 KATU 02.08.04.05.06.07.08.09.10.11.12.13.14.15.16.17.18.19.20.21.22.23.24.25.26.27.28.29.30.31.32.33.34.35.36.37.38.39.40.41.42.43.44.45.46.47.48.49.50.51.52.53.54.55.56.57.58.59.60.61.62.63.64.65.66.67.68.69.70.71.72.73.74.75.76.77.78.79.80.81.82.83.84.85.86.87.88.89.90.91.92.93.94.95.96.97.98.99.100

TAŞINMAZA AİT ŞERH BEYAN İRTİFAK BİLGİLERİ

Sıra	Açıklama	Maliyet Türü	Tasın Kararı Tarihi	Tasın Sırası
1				

1/4

MÜLKİYET BİLGİLERİ

İdare Sicil No	Adres	Fiziki No	İlk Kayıt Tarihi	Mülkiyet	Tasın	İrtifak	Şerh	Tasın Sırası
76992624	02N 04E 2715J JAH LSC (SAYISIMLİKULU YATIRIM ORTAKLIĞI ANONİM ŞİRKETİ - Y)	-	1/1	23	23	İhtifak	Şerhli	1

MÜLKİYETİ AİT ŞERH İ BEYAN İRTİFAK BİLGİLERİ

Sıra	Açıklama	Şerh No	Maliyet Türü	Tasın Kararı Tarihi	Tasın Sırası
1	1. Bedel ararınca kına soğutma yapıldı. İnce tasarımla yapıldı. Çözümüne ilişkin Mla Şerhi.	02N 04E 2715J JAH LSC (SAYISIMLİKULU YATIRIM ORTAKLIĞI ANONİM ŞİRKETİ - Y)	İhtifak	2016/02/17 16:29	1

Bu belgeyi zikilli ticaret siciline kaydedilmiştir. Bankodaki tasarımlar veya Web Tapu. adresiyle (https://webtapu.ikgm.gov.tr) adresinden) MEQWep_0E1 kodunu Online İşlemler alanına yazarak doğrulanabilir.

2/4

Sıra	Açıklama	Maliyet Türü	Tasın Kararı Tarihi	Tasın Sırası
1				
2				
3				
4				
5				
6				
7				
8				
9				
10				
11				
12				
13				
14				
15				
16				
17				
18				
19				
20				
21				
22				
23				
24				
25				
26				
27				
28				
29				
30				
31				
32				
33				
34				
35				
36				
37				
38				
39				
40				
41				
42				
43				
44				
45				
46				
47				
48				
49				
50				
51				
52				
53				
54				
55				
56				
57				
58				
59				
60				
61				
62				
63				
64				
65				
66				
67				
68				
69				
70				
71				
72				
73				
74				
75				
76				
77				
78				
79				
80				
81				
82				
83				
84				
85				
86				
87				
88				
89				
90				
91				
92				
93				
94				
95				
96				
97				
98				
99				
100				

5/4



2023/762



BU BELGE TOPLAM 4 SAYFADAN OLUŞMAKTADIR BİLGİ AMAÇLIDIR.

Tarih: 15.04.2023 16:46



Kayıd Oluşturan: DERVA BALTALI (BATI EGE GAYRİMENKUL YATIRIM ORTAKLIĞI ANONİM ŞİRKETİ)

Tapu Kaydı (Aktif Malikler için Detaylı - SBI var)

TAPU KAYIT BİLGİSİ

Formül Tarihi	Katıllıysal	Ada Parseli	556/19
Çerçevesi Kimlik No	4479050	AT Yasaklı Amir Z	44501_01
İlçe	02N ZEMERKEZ (ZEMERKEZ)	Badınmaz Bölüm No	Mesken
Kurum Adı	Merkezefendi	Badınmaz Bölüm Gr. Yüzölçümü	
Mahalle/Köy Adı	KARAKÖY (BOZJURUK)	Badınmaz Bölüm No	Yüzölçümü
Mevki	-	Bölüm No/Daire/Site	F2/13/07/21
ÇiLü Sayfa No	167/501	Alan Pay/Payda	23/40000
Kayıt Durumu	Aktif	Ana Taahhüt No	A-1-B-1-A-B-1-9 NOLU BLOKLAR 17 KATU 02.03.07.02 NOLU BLOKLAR 12 KATU 02 NOLU BLOK 11 KATU 01.02.03.04.05.06.07 NOLU BLOKLAR 7 KATU 11 NOLU BLOK 21 KATU 02.03.04.05.06.07.08.09.10.11.12.13.14.15.16.17.18.19.20.21.22.23.24.25.26.27.28.29.30.31.32.33.34.35.36.37.38.39.40.41.42.43.44.45.46.47.48.49.50.51.52.53.54.55.56.57.58.59.60.61.62.63.64.65.66.67.68.69.70.71.72.73.74.75.76.77.78.79.80.81.82.83.84.85.86.87.88.89.90.91.92.93.94.95.96.97.98.99.100.101.102.103.104.105.106.107.108.109.110.111.112.113.114.115.116.117.118.119.120.121.122.123.124.125.126.127.128.129.130.131.132.133.134.135.136.137.138.139.140.141.142.143.144.145.146.147.148.149.150.151.152.153.154.155.156.157.158.159.160.161.162.163.164.165.166.167.168.169.170.171.172.173.174.175.176.177.178.179.180.181.182.183.184.185.186.187.188.189.190.191.192.193.194.195.196.197.198.199.200.201.202.203.204.205.206.207.208.209.210.211.212.213.214.215.216.217.218.219.220.221.222.223.224.225.226.227.228.229.230.231.232.233.234.235.236.237.238.239.240.241.242.243.244.245.246.247.248.249.250.251.252.253.254.255.256.257.258.259.260.261.262.263.264.265.266.267.268.269.270.271.272.273.274.275.276.277.278.279.280.281.282.283.284.285.286.287.288.289.290.291.292.293.294.295.296.297.298.299.300.301.302.303.304.305.306.307.308.309.310.311.312.313.314.315.316.317.318.319.320.321.322.323.324.325.326.327.328.329.330.331.332.333.334.335.336.337.338.339.340.341.342.343.344.345.346.347.348.349.350.351.352.353.354.355.356.357.358.359.360.361.362.363.364.365.366.367.368.369.370.371.372.373.374.375.376.377.378.379.380.381.382.383.384.385.386.387.388.389.390.391.392.393.394.395.396.397.398.399.400.401.402.403.404.405.406.407.408.409.410.411.412.413.414.415.416.417.418.419.420.421.422.423.424.425.426.427.428.429.430.431.432.433.434.435.436.437.438.439.440.441.442.443.444.445.446.447.448.449.450.451.452.453.454.455.456.457.458.459.460.461.462.463.464.465.466.467.468.469.470.471.472.473.474.475.476.477.478.479.480.481.482.483.484.485.486.487.488.489.490.491.492.493.494.495.496.497.498.499.500.501.502.503.504.505.506.507.508.509.510.511.512.513.514.515.516.517.518.519.520.521.522.523.524.525.526.527.528.529.530.531.532.533.534.535.536.537.538.539.540.541.542.543.544.545.546.547.548.549.550.551.552.553.554.555.556.557.558.559.560.561.562.563.564.565.566.567.568.569.570.571.572.573.574.575.576.577.578.579.580.581.582.583.584.585.586.587.588.589.590.591.592.593.594.595.596.597.598.599.600.601.602.603.604.605.606.607.608.609.610.611.612.613.614.615.616.617.618.619.620.621.622.623.624.625.626.627.628.629.630.631.632.633.634.635.636.637.638.639.640.641.642.643.644.645.646.647.648.649.650.651.652.653.654.655.656.657.658.659.660.661.662.663.664.665.666.667.668.669.670.671.672.673.674.675.676.677.678.679.680.681.682.683.684.685.686.687.688.689.690.691.692.693.694.695.696.697.698.699.700.701.702.703.704.705.706.707.708.709.710.711.712.713.714.715.716.717.718.719.720.721.722.723.724.725.726.727.728.729.730.731.732.733.734.735.736.737.738.739.740.741.742.743.744.745.746.747.748.749.750.751.752.753.754.755.756.757.758.759.760.761.762.763.764.765.766.767.768.769.770.771.772.773.774.775.776.777.778.779.780.781.782.783.784.785.786.787.788.789.790.791.792.793.794.795.796.797.798.799.800.801.802.803.804.805.806.807.808.809.810.811.812.813.814.815.816.817.818.819.820.821.822.823.824.825.826.827.828.829.830.831.832.833.834.835.836.837.838.839.840.841.842.843.844.845.846.847.848.849.850.851.852.853.854.855.856.857.858.859.860.861.862.863.864.865.866.867.868.869.870.871.872.873.874.875.876.877.878.879.880.881.882.883.884.885.886.887.888.889.890.891.892.893.894.895.896.897.898.899.900.901.902.903.904.905.906.907.908.909.910.911.912.913.914.915.916.917.918.919.920.921.922.923.924.925.926.927.928.929.930.931.932.933.934.935.936.937.938.939.940.941.942.943.944.945.946.947.948.949.950.951.952.953.954.955.956.957.958.959.960.961.962.963.964.965.966.967.968.969.970.971.972.973.974.975.976.977.978.979.980.981.982.983.984.985.986.987.988.989.990.991.992.993.994.995.996.997.998.999.1000.

TAŞINMAZA AİT ŞERH BEYAN İRTİFAK BİLGİLERİ

Sıra	Açıklama	Maliyet Türü	Tasın Kararı Tarihi	Tasın Sırası
1				

MÜLKİYET BİLGİLERİ

İbraz Sayısı	Özellik	Fikihî No	İnceleme Tarihi	Mülkiyet	Tasın	Edinme Tarihi	Tasın Sırası
76902644	02/04/2023 JAH LSC 525/MLKLUK YATIRIM ORTAKLIĞI ANONİM ŞİRKETİ	-	1/1	23	23	İhtifak	1

MÜLKİYETE AİT ŞERHİ BEYAN İRTİFAK BİLGİLERİ

Sıra	Açıklama	Geri Mülk (Banka Adı)	Maliyet Türü	Tasın Kararı Tarihi	Tasın Sırası
1	1. Bedel karşılığında kira sözleşmesi yapılmıştır. İncelemeye ilişkin olarak 02/04/2023 tarihinde Mülk Şerhi	İBANKA LSC 525/MLKLUK YATIRIM ORTAKLIĞI ANONİM ŞİRKETİ	02/04/2023	15/04/2023	1

Bu belgeyi zikilli ticaretten kaynaklı kararnat programının ileceğide birkodlu kararnatlık veya Web Tapu anasayfasından (<https://webtapu.ikgm.gov.tr> adresinden) **XWJ2xNDW5Q** kodunu Online İşlemler alanında yazarak doğrulayabilirsiniz.

Sıra	Açıklama	Maliyet Türü	Tasın Kararı Tarihi	Tasın Sırası
1				



BU BELGE TOPLAM 4 SAYFADAN OLUŞMAKTADIR BİLGİ AMAÇLIDIR.

Tarih: 15.04.2023 16:46



Kayıd Oluşturan: DERVA BALTALI (BATI EGE GAYRİMENKUL YATIRIM ORTAKLIĞI ANONİM ŞİRKETİ)

Tapu Kaydı (Aktif Malikler için Detaylı - SBI var)

TAPU KAYIT BİLGİSİ

Formül Tarihi	Katıllıysal	Ada Parseli	556/19
Çerçevesi Kimlik No	4479051	AT Yasaklı Amir Z	44501_01
İlçe	02N ZEMERKEZ (ZEMERKEZ)	Badınmaz Bölüm No	Mesken
Kurum Adı	Merkezefendi	Badınmaz Bölüm Gr. Yüzölçümü	
Mahalle/Köy Adı	KARAKÖY (BOZJURUK)	Badınmaz Bölüm No	Yüzölçümü
Mevki	-	Bölüm No/Daire/Site	F2/13/07/22
ÇiLü Sayfa No	167/502	Alan Pay/Payda	23/40000
Kayıt Durumu	Aktif	Ana Taahhüt No	A-1-B-1-A-B-1-9 NOLU BLOKLAR 17 KATU 02.03.07.02 NOLU BLOKLAR 12 KATU 02 NOLU BLOK 11 KATU 01.02.03.04.05.06.07 NOLU BLOKLAR 7 KATU 11 NOLU BLOK 21 KATU 02.03.04.05.06.07.08.09.10.11.12.13.14.15.16.17.18.19.20.21.22.23.24.25.26.27.28.29.30.31.32.33.34.35.36.37.38.39.40.41.42.43.44.45.46.47.48.49.50.51.52.53.54.55.56.57.58.59.60.61.62.63.64.65.66.67.68.69.70.71.72.73.74.75.76.77.78.79.80.81.82.83.84.85.86.87.88.89.90.91.92.93.94.95.96.97.98.99.100.101.102.103.104.105.106.107.108.109.110.111.112.113.114.115.116.117.118.119.120.121.122.123.124.125.126.127.128.129.130.131.132.133.134.135.136.137.138.139.140.141.142.143.144.145.146.147.148.149.150.151.152.153.154.155.156.157.158.159.160.161.162.163.164.165.166.167.168.169.170.171.172.173.174.175.176.177.178.179.180.181.182.183.184.185.186.187.188.189.190.191.192.193.194.195.196.197.198.199.200.201.202.203.204.205.206.207.208.209.210.211.212.213.214.215.216.217.218.219.220.221.222.223.224.225.226.227.228.229.230.231.232.233.234.235.236.237.238.239.240.241.242.243.244.245.246.247.248.249.250.251.252.253.254.255.256.257.258.259.260.261.262.263.264.265.266.267.268.269.270.271.272.273.274.275.276.277.278.279.280.281.282.283.284.285.286.287.288.289.290.291.292.293.294.295.296.297.298.299.300.301.302.303.304.305.306.307.308.309.310.311.312.313.314.315.316.317.318.319.320.321.322.323.324.325.326.327.328.329.330.331.332.333.334.335.336.337.338.339.340.341.342.343.344.345.346.347.348.349.350.351.352.353.354.355.356.357.358.359.360.361.362.363.364.365.366.367.368.369.370.371.372.373.374.375.376.377.378.379.380.381.382.383.384.385.386.387.388.389.390.391.392.393.394.395.396.397.398.399.400.401.402.403.404.405.406.407.408.409.410.411.412.413.414.415.416.417.418.419.420.421.422.423.424.425.426.427.428.429.430.431.432.433.434.435.436.437.438.439.440.441.442.443.444.445.446.447.448.449.450.451.452.453.454.455.456.457.458.459.460.461.462.463.464.465.466.467.468.469.470.471.472.473.474.475.476.477.478.479.480.481.482.483.484.485.486.487.488.489.490.491.492.493.494.495.496.497.498.499.500.501.502.503.504.505.506.507.508.509.510.511.512.513.514.515.516.517.518.519.520.521.522.523.524.525.526.527.528.529.530.531.532.533.534.535.536.537.538.539.540.541.542.543.544.545.546.547.548.549.550.551.552.553.554.555.556.557.558.559.560.561.562.563.564.565.566.567.568.569.570.571.572.573.574.575.576.577.578.579.580.581.582.583.584.585.586.587.588.589.590.591.592.593.594.595.596.597.598.599.600.601.602.603.604.605.606.607.608.609.610.611.612.613.614.615.616.617.618.619.620.621.622.623.624.625.626.627.628.629.630.631.632.633.634.635.636.637.638.639.640.641.642.643.644.645.646.647.648.649.650.651.652.653.654.655.656.657.658.659.660.661.662.663.664.665.666.667.668.669.670.671.672.673.674.675.676.677.678.679.680.681.682.683.684.685.686.687.688.689.690.691.692.693.694.695.696.697.698.699.700.701.702.703.704.705.706.707.708.709.710.711.712.713.714.715.716.717.718.719.720.721.722.723.724.725.726.727.728.729.730.731.732.733.734.735.736.737.738.739.740.741.742.743.744.745.746.747.748.749.750.751.752.753.754.755.756.757.758.759.760.761.762.763.764.765.766.767.768.769.770.771.772.773.774.775.776.777.778.779.780.781.782.783.784.785.786.787.788.789.790.791.792.793.794.795.796.797.798.799.800.801.802.803.804.805.806.807.808.809.810.811.812.813.814.815.816.817.818.819.820.821.822.823.824.825.826.827.828.829.830.831.832.833.834.835.836.837.838.839.840.841.842.843.844.845.846.847.848.849.850.851.852.853.854.855.856.857.858.859.860.861.862.863.864.865.866.867.868.869.870.871.872.873.874.875.876.877.878.879.880.881.882.883.884.885.886.887.888.889.890.891.892.893.894.895.896.897.898.899.900.901.902.903.904.905.906.907.908.909.910.911.912.913.914.915.916.917.918.919.920.921.922.923.924.925.926.927.928.929.930.931.932.933.934.935.936.937.938.939.940.941.942.943.944.945.946.947.948.949.950.951.952.953.954.955.956.957.958.959.960.961.962.963.964.965.966.967.968.969.970.971.972.973.974.975.976.977.978.979.980.981.982.983.984.985.986.987.988.989.990.991.992.993.994.995.996.997.998.999.1000.

TAŞINMAZA AİT ŞERH BEYAN İRTİFAK BİLGİLERİ

Sıra	Açıklama	Maliyet Türü	Tasın Kararı Tarihi	Tasın Sırası
1				

MÜLKİYET BİLGİLERİ

İbraz Sayısı	Özellik	Fikihî No	İnceleme Tarihi	Mülkiyet	Tasın	Edinme Tarihi	Tasın Sırası
76902646	02/04/2023 JAH LSC 525/MLKLUK YATIRIM ORTAKLIĞI ANONİM ŞİRKETİ	-	1/1	23	23	İhtifak	1

MÜLKİYETE AİT ŞERHİ BEYAN İRTİFAK BİLGİLERİ

Sıra	Açıklama	Geri Mülk (Banka Adı)	Maliyet Türü	Tasın Kararı Tarihi	Tasın Sırası
1	1. Bedel karşılığında kira sözleşmesi yapılmıştır. İncelemeye ilişkin olarak 02/04/2023 tarihinde Mülk Şerhi	İBANKA LSC 525/MLKLUK YATIRIM ORTAKLIĞI ANONİM ŞİRKETİ	02/04/2023	15/04/2023	1

Bu belgeyi zikilli ticaretten kaynaklı kararnat programının ileceğide birkodlu kararnatlık veya Web Tapu anasayfasından (<https://webtapu.ikgm.gov.tr> adresinden) **0SQTvUrwTD** kodunu Online İşlemler alanında yazarak doğrulayabilirsiniz.

Sıra	Açıklama	Maliyet Türü	Tasın Kararı Tarihi	Tasın Sırası
1				



2023/762



BU BELGE TOPLAM 4 SAYFADAN OLUŞMAKTADIR BİLGİ AMAÇLIDIR.

Tarih: 15.04.2023 16:30



Kayıd Oluşturan: DERVA BALTALI (BATI EGE GAYRİMENKUL YATIRIM ORTAKLIĞI ANONİM ŞİRKETİ)

Tapu Kaydı (Aktif Malikler için Detaylı - SBI var)

TAPU KAYIT BİLGİSİ

Formül Tarihi	Katılımlıysa	Ada Parseli	556/19
Değerleme Kimlik No	44790356	AT Yasaklı Uzunluk	44501_91
İlçe	02N22EMERKEZETEMEN	Badınmaz Bölüm No	Mersin
Kurum Adı	Merkezefendi	Badınmaz Bölüm Grubu	Yüközelim
Mahalle/Köy Adı	KAYAKÖY (BOZBURUN)	Badınmaz Bölüm No	Yüközelim
Mevki	-	Bölünme/Daire Bilgisi	F/21/3/27
Çiğ Sayfa No	167/507	Alan Pay/Payda	23/40000
Kayıt Durumu	Aktif	Ana Taahhüt No	A-1.B1-AB19 NOLU BLOKLAR 17 KATU 82.83.27.02 NOLU BLOKLAR 12 KATU 02 NOLU BLOK 11 KATU 01.02.03.04.05.06.07 NOLU BLOKLAR 7 KATU 11 NOLU BLOK 27 KATU 02.08.09.10.11.12.13.14.15.16.17.18.19.20.21.22.23.24.25.26.27.28.29.30.31.32.33.34.35.36.37.38.39.40.41.42.43.44.45.46.47.48.49.50.51.52.53.54.55.56.57.58.59.60.61.62.63.64.65.66.67.68.69.70.71.72.73.74.75.76.77.78.79.80.81.82.83.84.85.86.87.88.89.90.91.92.93.94.95.96.97.98.99.100 NOLU BLOK 1 KATU BETONARSA İYERİ VE ARSASI

TAŞINMAZA AİT ŞERH BEYAN İRTİFAK BİLGİLERİ

Sıra	Açıklama	Maliyet Türü	Tasın Kararı Tarihi	Tasın Sıra No
1				

MÜLKİYET BİLGİLERİ

İdare Sicil No	Adres	Fideliği No	İlk Kayıt Tarihi	Mülkiyet Türü	Tasın No	Edinim Tarihi	Tasın Sıra No
7690204	621 042 7113 JAH LSC (SAYISIMLİKULU YATIRIM ORTAKLIĞI ANONİM ŞİRKETİ - Y)	-	1/1	23	23	İhtifak Mülkiyet - 17.08.2023 (12.00.0000 0306)	-

MÜLKİYETE AİT ŞERHİ BEYAN İRTİFAK BİLGİLERİ

Sıra	Açıklama	Güven Mülkiyeti No	Mülkiyet Türü	Tasın Kararı Tarihi	Tasın Sıra No
1	1. Bedel karşılığında kira sözleşmesi yapılmıştır. İnce tasarrufla ipotekle karşılanmıştır. (Mülkiyet Şerhi)	17.08.2023	İhtifak Mülkiyet - 17.08.2023 (12.00.0000 0306)	2023/02/17/023-1/279	-

Bu belgeyi zikilli ticaret siciline kaydedilmiştir. Bankadan sorgulama için veya Web Tapu anasayfasından (<https://webtapu.ikgm.gov.tr> adresinden) **G3JudLQXJ** kodunu Online İşlemler alanında yazarak doğrulayabilirsiniz.

1/4

5/2



BU BELGE TOPLAM 4 SAYFADAN OLUŞMAKTADIR BİLGİ AMAÇLIDIR.

Tarih: 15.04.2023 17:30



Kayıd Oluşturan: DERVA BALTALI (BATI EGE GAYRİMENKUL YATIRIM ORTAKLIĞI ANONİM ŞİRKETİ)

Tapu Kaydı (Aktif Malikler için Detaylı - SBI var)

TAPU KAYIT BİLGİSİ

Formül Tarihi	Katılımlıysa	Ada Parseli	556/19
Değerleme Kimlik No	44790357	AT Yasaklı Uzunluk	44501_91
İlçe	02N22EMERKEZETEMEN	Badınmaz Bölüm No	Mersin
Kurum Adı	Merkezefendi	Badınmaz Bölüm Grubu	Yüközelim
Mahalle/Köy Adı	KAYAKÖY (BOZBURUN)	Badınmaz Bölüm No	Yüközelim
Mevki	-	Bölünme/Daire Bilgisi	F/21/3/22
Çiğ Sayfa No	167/507	Alan Pay/Payda	24/40000
Kayıt Durumu	Aktif	Ana Taahhüt No	A-1.B1-AB19 NOLU BLOKLAR 17 KATU 82.83.27.02 NOLU BLOKLAR 12 KATU 02 NOLU BLOK 11 KATU 01.02.03.04.05.06.07 NOLU BLOKLAR 7 KATU 11 NOLU BLOK 27 KATU 02.08.09.10.11.12.13.14.15.16.17.18.19.20.21.22.23.24.25.26.27.28.29.30.31.32.33.34.35.36.37.38.39.40.41.42.43.44.45.46.47.48.49.50.51.52.53.54.55.56.57.58.59.60.61.62.63.64.65.66.67.68.69.70.71.72.73.74.75.76.77.78.79.80.81.82.83.84.85.86.87.88.89.90.91.92.93.94.95.96.97.98.99.100 NOLU BLOK 1 KATU BETONARSA İYERİ VE ARSASI

TAŞINMAZA AİT ŞERH BEYAN İRTİFAK BİLGİLERİ

Sıra	Açıklama	Maliyet Türü	Tasın Kararı Tarihi	Tasın Sıra No
1				

MÜLKİYET BİLGİLERİ

İdare Sicil No	Adres	Fideliği No	İlk Kayıt Tarihi	Mülkiyet Türü	Tasın No	Edinim Tarihi	Tasın Sıra No
7690204	621 042 7113 JAH LSC (SAYISIMLİKULU YATIRIM ORTAKLIĞI ANONİM ŞİRKETİ - Y)	-	1/1	24	24	İhtifak Mülkiyet - 17.08.2023 (12.00.0000 0306)	-

MÜLKİYETE AİT ŞERHİ BEYAN İRTİFAK BİLGİLERİ

Sıra	Açıklama	Güven Mülkiyeti No	Mülkiyet Türü	Tasın Kararı Tarihi	Tasın Sıra No
1	1. Bedel karşılığında kira sözleşmesi yapılmıştır. İnce tasarrufla ipotekle karşılanmıştır. (Mülkiyet Şerhi)	17.08.2023	İhtifak Mülkiyet - 17.08.2023 (12.00.0000 0306)	2023/02/17/023-1/279	-

Bu belgeyi zikilli ticaret siciline kaydedilmiştir. Bankadan sorgulama için veya Web Tapu anasayfasından (<https://webtapu.ikgm.gov.tr> adresinden) **P69WuJ0fnc** kodunu Online İşlemler alanında yazarak doğrulayabilirsiniz.

1/4

5/2



BU BELGE TOPLAM 4 SAYFADAN OLUŞMAKTADIR BİLGİ AMAÇLIDIR.

Tarih: 14.04.2023 09:15



Kayıd Oluşturan: DERVA BALTALI (BATI EGE GAYRİMENKUL YATIRIM ORTAKLIĞI ANONİM ŞİRKETİ)

Tapu Kaydı (Akitif Malikler için Detaylı - SBI'var)

TAPU KAYIT BİLGİSİ

Formül Tarihi	Katıllıysal	Ada Parseli	556/19
Formülce Kimlik No	44730356	AT Yasaklı Ümit Zil	44531_91
İlçe	02N ZEMERKEZ (ZE'EMN)	Başlangıç Bölüm No/Kitap	Mevcut
Kurum Adı	Merkulend	Başlangıç Bölüm Gr. Yüzölçümü	
Mahalle/Köy Adı	KAYAKÖY (BOZJURUN)	Başlangıç Bölüm No/ Yüzölçümü	
Mevlül	-	Bölüm No/İstifa Bilgi	F2113/0729
ÇiLü Sayfa No	167/513	Alan Pay/Payda	47/48000
Kayıt Durumu	Aktif	Ana Taahhüt No/İstifa	A-1,B-1,A-B1-9 NOLU BLOKLAR 17 KATLI 82.83.27,02 NOLU BLOKLAR 12 KATLI 02 NOLU BLOK 11 KATLI 01,02,03,04,05,06,07 NOLU BLOKLAR 7 KATLI 11 NOLU BLOK 27 KATLI 82.1086946 ANKARA İNŞA VE KE NOLU BLOK 1 KATLI BETONARMAŞI İYERİ VE ARSASI

TAŞINMAZA AİT ŞERH BEYAN İRTİFAK BİLGİLERİ

Sıra	Açıklama	Maliyet/İstifa	Teslim Kararı Tarihi /Yerleşim	Teslim Belgesi Tarihi
------	----------	----------------	--------------------------------	-----------------------

MÜLKİYET BİLGİLERİ

İdare Sicil No	Adres	Fiziki No	İstifa Sayısı	Mülkiyet	Tapulu	Elektronik Sıralama Tarihi	Teslim Belgesi Tarihi
76902606	02N 042/113) JAH LSC (SAYISIMLİKULU YATIRIM ORTAKLIĞI ANONİM ŞİRKETİ - Y)	-	1/1	41	41	İstifa Sıralama Tarihi: 2023/04/07 12:00:00, 5356	-

MÜLKİYETİ AİT ŞERH İ BEYAN İRTİFAK BİLGİLERİ

Sıra	Açıklama	Geçerli Mülkiyet (Banka Adı / Şirket)	Maliyet/İstifa	Teslim Kararı Tarihi /Yerleşim	Teslim Belgesi Tarihi
Şerh	1 - Bedel karşılığında kira sözleşmesi yapılmıştır. İncelemeye tabi olduğu için taşınmazın ipotekine karşı devredilemezlik ilmi Şerhi !	BA - İSL ZEMERKEZ (ZE'EMN) - YATIRIM ORTAKLIĞI ANONİM ŞİRKETİ - Y	(556/2/3) - 400 - 111/1-9K 025 İHM A.S. (LEVAZ) Yatırımları Yatırımları	Varoluş Tarihi: 2006/02/17 16:25:18, 29	-

Bu belgeyi zikilli ticaret siciline kaydedilmiştir. Bankadan programın ile aşağıdaki bankodan sorgulayabilirsiniz veya Web Tapu anasayfasından (<https://webtapu.ikgm.gov.tr> adresinden) İCVZSKPqd kodunu Online İşlemler alanında yazarak doğrulayabilirsiniz.

1/4

5/2



BU BELGE TOPLAM 4 SAYFADAN OLUŞMAKTADIR BİLGİ AMAÇLIDIR.

Tarih: 14.04.2023 16:50



Kayıd Oluşturan: DERVA BALTALI (BATI EGE GAYRİMENKUL YATIRIM ORTAKLIĞI ANONİM ŞİRKETİ)

Tapu Kaydı (Akitif Malikler için Detaylı - SBI'var)

TAPU KAYIT BİLGİSİ

Formül Tarihi	Katıllıysal	Ada Parseli	556/19
Formülce Kimlik No	44730356	AT Yasaklı Ümit Zil	44531_91
İlçe	02N ZEMERKEZ (ZE'EMN)	Başlangıç Bölüm No/Kitap	Mevcut
Kurum Adı	Merkulend	Başlangıç Bölüm Gr. Yüzölçümü	
Mahalle/Köy Adı	KAYAKÖY (BOZJURUN)	Başlangıç Bölüm No/ Yüzölçümü	
Mevlül	-	Bölüm No/İstifa Bilgi	F2113/0729
ÇiLü Sayfa No	167/513	Alan Pay/Payda	29/48000
Kayıt Durumu	Aktif	Ana Taahhüt No/İstifa	A-1,B-1,A-B1-9 NOLU BLOKLAR 17 KATLI 82.83.27,02 NOLU BLOKLAR 12 KATLI 02 NOLU BLOK 11 KATLI 01,02,03,04,05,06,07 NOLU BLOKLAR 7 KATLI 11 NOLU BLOK 27 KATLI 82.1086946 ANKARA İNŞA VE KE NOLU BLOK 1 KATLI BETONARMAŞI İYERİ VE ARSASI

TAŞINMAZA AİT ŞERH BEYAN İRTİFAK BİLGİLERİ

Sıra	Açıklama	Maliyet/İstifa	Teslim Kararı Tarihi /Yerleşim	Teslim Belgesi Tarihi
------	----------	----------------	--------------------------------	-----------------------

MÜLKİYET BİLGİLERİ

İdare Sicil No	Adres	Fiziki No	İstifa Sayısı	Mülkiyet	Tapulu	Elektronik Sıralama Tarihi	Teslim Belgesi Tarihi
76902606	02N 042/113) JAH LSC (SAYISIMLİKULU YATIRIM ORTAKLIĞI ANONİM ŞİRKETİ - Y)	-	1/1	23	23	İstifa Sıralama Tarihi: 2023/04/07 12:00:00, 5356	-

MÜLKİYETİ AİT ŞERH İ BEYAN İRTİFAK BİLGİLERİ

Sıra	Açıklama	Geçerli Mülkiyet (Banka Adı / Şirket)	Maliyet/İstifa	Teslim Kararı Tarihi /Yerleşim	Teslim Belgesi Tarihi
Şerh	1 - Bedel karşılığında kira sözleşmesi yapılmıştır. İncelemeye tabi olduğu için taşınmazın ipotekine karşı devredilemezlik ilmi Şerhi !	BA - İSL ZEMERKEZ (ZE'EMN) - YATIRIM ORTAKLIĞI ANONİM ŞİRKETİ - Y	(556/2/3) - 400 - 111/1-9K 025 İHM A.S. (LEVAZ) Yatırımları Yatırımları	Varoluş Tarihi: 2006/02/17 16:25:18, 29	-

Bu belgeyi zikilli ticaret siciline kaydedilmiştir. Bankadan programın ile aşağıdaki bankodan sorgulayabilirsiniz veya Web Tapu anasayfasından (<https://webtapu.ikgm.gov.tr> adresinden) ZRZJXQvq5A kodunu Online İşlemler alanında yazarak doğrulayabilirsiniz.

1/4

5/2



[Handwritten Signature]

2023/762



BU BELGE TOPLAM 4 SAYFADAN OLUŞMAKTADIR BİLGİ AMAÇLIDIR.

Tarih: 14.04.2023 08:41



Kayıd Oluşturan: DERYA BALTALI (BATI EGE GAYRİMENKUL YATIRIM ORTAKLIĞI ANONİM ŞİRKETİ)

Tapu Kaydı (Aktif Malikler için Detaylı - SBI'var)

TAPU KAYIT BİLGİSİ

Formül Tarihi	Katılımlı	Ada Parseli	556/19
Formül Kimlik No	44793563	AT Yasaklı Amir Z:	44501_91
İlçe	02N2ZEMERKEZETEMENİ	Badınmaz Bölüm No:	Mersin
Kurum Adı	Merkezefendi	Badınmaz Bölüm Gr.:	Yüközelim
Mahalle/Köy Adı	KAYAKÖY (BOZBURUN)	Badınmaz Bölüm No:	Yüközelim
Mevki	-	Bölünme/Daire Bilgi:	F2/14/07/34
ÇiLü Sayfa No	167/514	Alan Pay/Payda:	27/40000
Kayıt Durumu	Aktif	Ana Taahhüt No:	A-1.B-1.AB19 NOLU BLOKLAR 17 KATU 02.B.01.02 NOLU BLOKLAR 12 KATU 02 NOLU BLOK 11 KATU 01.02.03.04.05.06.07 NOLU BLOKLAR 7 KATU 11. NOLU BLOK 27 KATU 02.08.09.04.06.07.08.09.10.11.12.13.14.15.16.17.18.19.20.21.22.23.24.25.26.27.28.29.30.31.32.33.34.35.36.37.38.39.40.41.42.43.44.45.46.47.48.49.50.51.52.53.54.55.56.57.58.59.60.61.62.63.64.65.66.67.68.69.70.71.72.73.74.75.76.77.78.79.80.81.82.83.84.85.86.87.88.89.90.91.92.93.94.95.96.97.98.99.100.101.102.103.104.105.106.107.108.109.110.111.112.113.114.115.116.117.118.119.120.121.122.123.124.125.126.127.128.129.130.131.132.133.134.135.136.137.138.139.140.141.142.143.144.145.146.147.148.149.150.151.152.153.154.155.156.157.158.159.160.161.162.163.164.165.166.167.168.169.170.171.172.173.174.175.176.177.178.179.180.181.182.183.184.185.186.187.188.189.190.191.192.193.194.195.196.197.198.199.200.201.202.203.204.205.206.207.208.209.210.211.212.213.214.215.216.217.218.219.220.221.222.223.224.225.226.227.228.229.230.231.232.233.234.235.236.237.238.239.240.241.242.243.244.245.246.247.248.249.250.251.252.253.254.255.256.257.258.259.260.261.262.263.264.265.266.267.268.269.270.271.272.273.274.275.276.277.278.279.280.281.282.283.284.285.286.287.288.289.290.291.292.293.294.295.296.297.298.299.300.301.302.303.304.305.306.307.308.309.310.311.312.313.314.315.316.317.318.319.320.321.322.323.324.325.326.327.328.329.330.331.332.333.334.335.336.337.338.339.340.341.342.343.344.345.346.347.348.349.350.351.352.353.354.355.356.357.358.359.360.361.362.363.364.365.366.367.368.369.370.371.372.373.374.375.376.377.378.379.380.381.382.383.384.385.386.387.388.389.390.391.392.393.394.395.396.397.398.399.400.401.402.403.404.405.406.407.408.409.410.411.412.413.414.415.416.417.418.419.420.421.422.423.424.425.426.427.428.429.430.431.432.433.434.435.436.437.438.439.440.441.442.443.444.445.446.447.448.449.450.451.452.453.454.455.456.457.458.459.460.461.462.463.464.465.466.467.468.469.470.471.472.473.474.475.476.477.478.479.480.481.482.483.484.485.486.487.488.489.490.491.492.493.494.495.496.497.498.499.500.501.502.503.504.505.506.507.508.509.510.511.512.513.514.515.516.517.518.519.520.521.522.523.524.525.526.527.528.529.530.531.532.533.534.535.536.537.538.539.540.541.542.543.544.545.546.547.548.549.550.551.552.553.554.555.556.557.558.559.560.561.562.563.564.565.566.567.568.569.570.571.572.573.574.575.576.577.578.579.580.581.582.583.584.585.586.587.588.589.590.591.592.593.594.595.596.597.598.599.600.601.602.603.604.605.606.607.608.609.610.611.612.613.614.615.616.617.618.619.620.621.622.623.624.625.626.627.628.629.630.631.632.633.634.635.636.637.638.639.640.641.642.643.644.645.646.647.648.649.650.651.652.653.654.655.656.657.658.659.660.661.662.663.664.665.666.667.668.669.670.671.672.673.674.675.676.677.678.679.680.681.682.683.684.685.686.687.688.689.690.691.692.693.694.695.696.697.698.699.700.701.702.703.704.705.706.707.708.709.710.711.712.713.714.715.716.717.718.719.720.721.722.723.724.725.726.727.728.729.730.731.732.733.734.735.736.737.738.739.740.741.742.743.744.745.746.747.748.749.750.751.752.753.754.755.756.757.758.759.760.761.762.763.764.765.766.767.768.769.770.771.772.773.774.775.776.777.778.779.780.781.782.783.784.785.786.787.788.789.790.791.792.793.794.795.796.797.798.799.800.801.802.803.804.805.806.807.808.809.810.811.812.813.814.815.816.817.818.819.820.821.822.823.824.825.826.827.828.829.830.831.832.833.834.835.836.837.838.839.840.841.842.843.844.845.846.847.848.849.850.851.852.853.854.855.856.857.858.859.860.861.862.863.864.865.866.867.868.869.870.871.872.873.874.875.876.877.878.879.880.881.882.883.884.885.886.887.888.889.890.891.892.893.894.895.896.897.898.899.900.901.902.903.904.905.906.907.908.909.910.911.912.913.914.915.916.917.918.919.920.921.922.923.924.925.926.927.928.929.930.931.932.933.934.935.936.937.938.939.940.941.942.943.944.945.946.947.948.949.950.951.952.953.954.955.956.957.958.959.960.961.962.963.964.965.966.967.968.969.970.971.972.973.974.975.976.977.978.979.980.981.982.983.984.985.986.987.988.989.990.991.992.993.994.995.996.997.998.999.1000.

TAŞINMAZA AİT ŞERH BEYAN İRTİFAK BİLGİLERİ

Sıra	Açıklama	Mülkiyet	Tasın Kararı Tarihi	Tasın Sırası
1				

MÜLKİYET BİLGİLERİ

İlçe	Köy	Pafta No	İnşaat No	Mülkiyet	Tasın	İrtifak	Şerh	Tasın Sırası
02N2ZEMERKEZETEMENİ	KAYAKÖY (BOZBURUN)	F2/14/07/34	27/40000					

MÜLKİYETE AİT ŞERH İ BEYAN İRTİFAK BİLGİLERİ

Sıra	Açıklama	Şerh No	Mülkiyet	Tasın Kararı Tarihi	Tasın Sırası
1					

Bu belgeyi zikilli ile telenmuçdan karekod tanıma programını ile aşağıdaki barkod ile tanımlayınız veya Web Tapu anasayfasından (<https://webtapu.ikgm.gov.tr> adresinden) JP_7VKYWB00 kodunu Online İşlemler altına yazarak doğrulayabilirsiniz.

Sıra	Açıklama	Mülkiyet	Tasın Kararı Tarihi	Tasın Sırası
1				



BU BELGE TOPLAM 4 SAYFADAN OLUŞMAKTADIR BİLGİ AMAÇLIDIR.

Tarih: 14.04.2023 16:51



Kayıd Oluşturan: DERYA BALTALI (BATI EGE GAYRİMENKUL YATIRIM ORTAKLIĞI ANONİM ŞİRKETİ)

Tapu Kaydı (Aktif Malikler için Detaylı - SBI'var)

TAPU KAYIT BİLGİSİ

Formül Tarihi	Katılımlı	Ada Parseli	556/19
Formül Kimlik No	44793563	AT Yasaklı Amir Z:	44501_91
İlçe	02N2ZEMERKEZETEMENİ	Badınmaz Bölüm No:	Mersin
Kurum Adı	Merkezefendi	Badınmaz Bölüm Gr.:	Yüközelim
Mahalle/Köy Adı	KAYAKÖY (BOZBURUN)	Badınmaz Bölüm No:	Yüközelim
Mevki	-	Bölünme/Daire Bilgi:	F2/14/07/34
ÇiLü Sayfa No	167/515	Alan Pay/Payda:	27/40000
Kayıt Durumu	Aktif	Ana Taahhüt No:	A-1.B-1.AB19 NOLU BLOKLAR 17 KATU 02.B.01.02 NOLU BLOKLAR 12 KATU 02 NOLU BLOK 11 KATU 01.02.03.04.05.06.07 NOLU BLOKLAR 7 KATU 11. NOLU BLOK 27 KATU 02.08.09.04.06.07.08.09.10.11.12.13.14.15.16.17.18.19.20.21.22.23.24.25.26.27.28.29.30.31.32.33.34.35.36.37.38.39.40.41.42.43.44.45.46.47.48.49.50.51.52.53.54.55.56.57.58.59.60.61.62.63.64.65.66.67.68.69.70.71.72.73.74.75.76.77.78.79.80.81.82.83.84.85.86.87.88.89.90.91.92.93.94.95.96.97.98.99.100.101.102.103.104.105.106.107.108.109.110.111.112.113.114.115.116.117.118.119.120.121.122.123.124.125.126.127.128.129.130.131.132.133.134.135.136.137.138.139.140.141.142.143.144.145.146.147.148.149.150.151.152.153.154.155.156.157.158.159.160.161.162.163.164.165.166.167.168.169.170.171.172.173.174.175.176.177.178.179.180.181.182.183.184.185.186.187.188.189.190.191.192.193.194.195.196.197.198.199.200.201.202.203.204.205.206.207.208.209.210.211.212.213.214.215.216.217.218.219.220.221.222.223.224.225.226.227.228.229.230.231.232.233.234.235.236.237.238.239.240.241.242.243.244.245.246.247.248.249.250.251.252.253.254.255.256.257.258.259.260.261.262.263.264.265.266.267.268.269.270.271.272.273.274.275.276.277.278.279.280.281.282.283.284.285.286.287.288.289.290.291.292.293.294.295.296.297.298.299.300.301.302.303.304.305.306.307.308.309.310.311.312.313.314.315.316.317.318.319.320.321.322.323.324.325.326.327.328.329.330.331.332.333.334.335.336.337.338.339.340.341.342.343.344.345.346.347.348.349.350.351.352.353.354.355.356.357.358.359.360.361.362.363.364.365.366.367.368.369.370.371.372.373.374.375.376.377.378.379.380.381.382.383.384.385.386.387.388.389.390.391.392.393.394.395.396.397.398.399.400.401.402.403.404.405.406.407.408.409.410.411.412.413.414.415.416.417.418.419.420.421.422.423.424.425.426.427.428.429.430.431.432.433.434.435.436.437.438.439.440.441.442.443.444.445.446.447.448.449.450.451.452.453.454.455.456.457.458.459.460.461.462.463.464.465.466.467.468.469.470.471.472.473.474.475.476.477.478.479.480.481.482.483.484.485.486.487.488.489.490.491.492.493.494.495.496.497.498.499.500.501.502.503.504.505.506.507.508.509.510.511.512.513.514.515.516.517.518.519.520.521.522.523.524.525.526.527.528.529.530.531.532.533.534.535.536.537.538.539.540.541.542.543.544.545.546.547.548.549.550.551.552.553.554.555.556.557.558.559.560.561.562.563.564.565.566.567.568.569.570.571.572.573.574.575.576.577.578.579.580.581.582.583.584.585.586.587.588.589.590.591.592.593.594.595.596.597.598.599.600.601.602.603.604.605.606.607.608.609.610.611.612.613.614.615.616.617.618.619.620.621.622.623.624.625.626.627.628.629.630.631.632.633.634.635.636.637.638.639.640.641.642.643.644.645.646.647.648.649.650.651.652.653.654.655.656.657.658.659.660.661.662.663.664.665.666.667.668.669.670.671.672.673.674.675.676.677.678.679.680.681.682.683.684.685.686.687.688.689.690.691.692.693.694.695.696.697.698.699.700.701.702.703.704.705.706.707.708.709.710.711.712.713.714.715.716.717.718.719.720.721.722.723.724.725.726.727.728.729.730.731.732.733.734.735.736.737.738.739.740.741.742.743.744.745.746.747.748.749.750.751.752.753.754.755.756.757.758.759.760.761.762.763.764.765.766.767.768.769.770.771.772.773.774.775.776.777.778.779.780.781.782.783.784.785.786.787.788.789.790.791.792.793.794.795.796.797.798.799.800.801.802.803.804.805.806.807.808.809.810.811.812.813.814.815.816.817.818.819.820.821.822.823.824.825.826.827.828.829.830.831.832.833.834.835.836.837.838.839.840.841.842.843.844.845.846.847.848.849.850.851.852.853.854.855.856.857.858.859.860.861.862.863.864.865.866.867.868.869.870.871.872.873.874.875.876.877.878.879.880.881.882.883.884.885.886.887.888.889.890.891.892.893.894.895.896.897.898.899.900.901.902.903.904.905.906.907.908.909.910.911.912.913.914.915.916.917.918.919.920.921.922.923.924.925.926.927.928.929.930.931.932.933.934.935.936.937.938.939.940.941.942.943.944.945.946.947.948.949.950.951.952.953.954.955.956.957.958.959.960.961.962.963.964.965.966.967.968.969.970.971.972.973.974.975.976.977.978.979.980.981.982.983.984.985.986.987.988.989.990.991.992.993.994.995.996.997.998.999.1000.

TAŞINMAZA AİT ŞERH BEYAN İRTİFAK BİLGİLERİ

Sıra	Açıklama	Mülkiyet	Tasın Kararı Tarihi	Tasın Sırası
1				

MÜLKİYET BİLGİLERİ

İlçe	Köy	Pafta No	İnşaat No	Mülkiyet	Tasın	İrtifak	Şerh	Tasın Sırası
02N2ZEMERKEZETEMENİ	KAYAKÖY (BOZBURUN)	F2/14/07/34	27/40000					

MÜLKİYETE AİT ŞERH İ BEYAN İRTİFAK BİLGİLERİ

Sıra	Açıklama	Şerh No	Mülkiyet	Tasın Kararı Tarihi	Tasın Sırası
1					

Bu belgeyi zikilli ile telenmuçdan karekod tanıma programını ile aşağıdaki barkod ile tanımlayınız veya Web Tapu anasayfasından (<https://webtapu.ikgm.gov.tr> adresinden) bVTKC9aLS4C kodunu Online İşlemler altına yazarak doğrulayabilirsiniz.

Sıra	Açıklama	Mülkiyet	Tasın Kararı Tarihi	Tasın Sırası
1				



2023/762



BU BELGE TOPLAM 4 SAYFADAN OLUŞMAKTADIR BİLGİ AMAÇLIDIR.

Tarih: 15.04.2023 16:55



Kayıd Oluşturan: DERVA BALTALI (BATI EGE GAYRİMENKUL YATIRIM ORTAKLIĞI ANONİM ŞİRKETİ)

Tapu Kaydı (Aktif Malikler için Detaylı - SBI'var)

TAPU KAYIT BİLGİSİ

Formül Tarihi	Katılımlıyken	Ada Parseli	556/19
Çerçeve Kimlik No	44730273	AT Yasaklı Amir Z:	44531_31
İlçe	07N ZEMERKEZ (ZE'EMN)	Badınmaz Bölüm No:	Mesken
Kurum Adı	Merkezefendi	Badınmaz Bölüm Gr.:	Yüközelim
Mahalle/Köy Adı	KAYAKÖY (BOZBURUN)	Badınmaz Bölüm No:	Yüközelim
Mevki	-	Bölünme/Daire/Bölge:	-
ÇiLü Sayfa No	167/523	Bölünme/Daire/Bölge:	F21150743
Kayıt Durumu	Aktif	Alan Pay/Payda:	27/40000
		Ana Taahhüt No:	A-1.B-1.AB19 NOLU BLOKLAR 17 KATU 82.83.21, 02 NOLU BLOKLAR 12 KATU 02 NOLU BLOK 11 KATU 01, 02, 03, 04, 05, 06, 07 NOLU BLOKLAR 7 KATU 11, NOLU BLOK 21 KATU 02, 03, 04, 05, 06, 07 NOLU KEMER NOLU BLOK 1 KATU BETONARSA İYERİ VE ARSASI

TAŞINMAZA AİT ŞERH BEYAN İRTİFAK BİLGİLERİ

Sıra	Açıklama	Mülkiyet	Teslim Kararı Tarihi	Teslim Belgesi Tarihi

MÜLKİYET BİLGİLERİ

İlçe	Köy	Pafta No	İlk Kayıt No	Mülkiyet	Tapınak	Edinme Tarihi	Teslim Belgesi Tarihi
76902602	07N 042/113) JAH LSC (SAYIMLİKLU) YATIRIM ORTAKLIĞI ANONİM ŞİRKETİ - Y	-	1/1	27	27	İhtifak Mülkiyet - 17.08.2023 (12.00.00) 5366	-

MÜLKİYETE AİT ŞERH İ BEYAN İRTİFAK BİLGİLERİ

Sıra	Açıklama	Geri Mülkiyet	Mülkiyet	Teslim Kararı Tarihi	Teslim Belgesi Tarihi
Şerh	1 - Bedel karşılığında kira sözleşmesi yapılmıştır. İncelemeye ilişkin olarak; (SAYIMLİKLU) YATIRIM ORTAKLIĞI ANONİM ŞİRKETİ - Y	17.08.2023	17.08.2023	17.08.2023	17.08.2023

Bu belgeyi zikilli ticaret siciline kaydedilmiştir. Banka hesabına yatırılmıştır. veya Web Tapu anasayfasından (<https://webtapu.ikgm.gov.tr> adresinden) 7YL2shFV2d3 kodunu Online İşlemler alanına yazarak doğrulayabilirsiniz.

1/4

5/2



BU BELGE TOPLAM 4 SAYFADAN OLUŞMAKTADIR BİLGİ AMAÇLIDIR.

Tarih: 15.04.2023 08:41



Kayıd Oluşturan: DERVA BALTALI (BATI EGE GAYRİMENKUL YATIRIM ORTAKLIĞI ANONİM ŞİRKETİ)

Tapu Kaydı (Aktif Malikler için Detaylı - SBI'var)

TAPU KAYIT BİLGİSİ

Formül Tarihi	Katılımlıyken	Ada Parseli	556/19
Çerçeve Kimlik No	44730273	AT Yasaklı Amir Z:	44531_31
İlçe	07N ZEMERKEZ (ZE'EMN)	Badınmaz Bölüm No:	Mesken
Kurum Adı	Merkezefendi	Badınmaz Bölüm Gr.:	Yüközelim
Mahalle/Köy Adı	KAYAKÖY (BOZBURUN)	Badınmaz Bölüm No:	Yüközelim
Mevki	-	Bölünme/Daire/Bölge:	-
ÇiLü Sayfa No	167/524	Bölünme/Daire/Bölge:	F21150744
Kayıt Durumu	Aktif	Alan Pay/Payda:	27/40000
		Ana Taahhüt No:	A-1.B-1.AB19 NOLU BLOKLAR 17 KATU 82.83.21, 02 NOLU BLOKLAR 12 KATU 02 NOLU BLOK 11 KATU 01, 02, 03, 04, 05, 06, 07 NOLU BLOKLAR 7 KATU 11, NOLU BLOK 21 KATU 02, 03, 04, 05, 06, 07 NOLU KEMER NOLU BLOK 1 KATU BETONARSA İYERİ VE ARSASI

TAŞINMAZA AİT ŞERH BEYAN İRTİFAK BİLGİLERİ

Sıra	Açıklama	Mülkiyet	Teslim Kararı Tarihi	Teslim Belgesi Tarihi

MÜLKİYET BİLGİLERİ

İlçe	Köy	Pafta No	İlk Kayıt No	Mülkiyet	Tapınak	Edinme Tarihi	Teslim Belgesi Tarihi
76902602	07N 042/113) JAH LSC (SAYIMLİKLU) YATIRIM ORTAKLIĞI ANONİM ŞİRKETİ - Y	-	1/1	27	27	İhtifak Mülkiyet - 17.08.2023 (12.00.00) 5366	-

MÜLKİYETE AİT ŞERH İ BEYAN İRTİFAK BİLGİLERİ

Sıra	Açıklama	Geri Mülkiyet	Mülkiyet	Teslim Kararı Tarihi	Teslim Belgesi Tarihi
Şerh	1 - Bedel karşılığında kira sözleşmesi yapılmıştır. İncelemeye ilişkin olarak; (SAYIMLİKLU) YATIRIM ORTAKLIĞI ANONİM ŞİRKETİ - Y	17.08.2023	17.08.2023	17.08.2023	17.08.2023

Bu belgeyi zikilli ticaret siciline kaydedilmiştir. Banka hesabına yatırılmıştır. veya Web Tapu anasayfasından (<https://webtapu.ikgm.gov.tr> adresinden) KUFİc5mQMzD kodunu Online İşlemler alanına yazarak doğrulayabilirsiniz.

1/4

5/2



[Handwritten Signature]

2023/762



BU BELGE TOPLAM 4 SAYFADAN OLUŞMAKTADIR BİLGİ AMAÇLIDIR.

Tarih: 15.04.2023 16:54



Kayıd Oluşturan: DERYA BALTALI (BATI EGE GAYRİMENKUL YATIRIM ORTAKLIĞI ANONİM ŞİRKETİ)

Tapu Kaydı (Aktif Malikler için Detaylı - SBI var)

TAPU KAYIT BİLGİSİ

Formül Tarihi	Katılımlıysa	Ada Parseli	556/19
Değerleme Kimlik No	44730376	AT Yasaklı Uzunluk	44501_91
İlçe	02M ZEMERKEZ (ZE'EMN)	Badınmaz Bölüm No	Mesken
Kurum Adı	Merkezefendi	Badınmaz Bölüm Grubu	Yükümlü
Mahalle/Köy Adı	KAYAKÖY (BOZJURUN)	Badınmaz Bölüm No	Yükümlü
Mevki	-	Bölünme/Daire Bilgisi	F21150745
Çiğ Sayfa No	167/525	Alan Pay/Payda	23/40000
Kayıt Durumu	Aktif	Ana Taahhüt No	A-1.B-1.AB19 NOLU BLOKLAR 17 KATU 52.525.27.02 NOLU BLOKLAR 12 KATU 02 NOLU BLOK 11 KATU 01.02.03.04.05.06.07 NOLU BLOKLAR 7 KATU 11 NOLU BLOK 27 KATU 02.08.09.10.11.12.13.14.15.16.17.18.19.20.21.22.23.24.25.26.27.28.29.30.31.32.33.34.35.36.37.38.39.40.41.42.43.44.45.46.47.48.49.50.51.52.53.54.55.56.57.58.59.60.61.62.63.64.65.66.67.68.69.70.71.72.73.74.75.76.77.78.79.80.81.82.83.84.85.86.87.88.89.90.91.92.93.94.95.96.97.98.99.100 NOLU BLOK 1 KATU BETONARSA İYERİ VE ARSASI

TAŞINMAZA AİT ŞERH BEYAN İRTİFAK BİLGİLERİ

Sıra	Açıklama	Maliyet Türü	Tarih	Tarih
1				

MÜLKİYET BİLGİLERİ

İdare Sicil No	Ad	Fikihî No	İstisna No	Mülkiyet	Tasarruflar	İstisna	İstisna	Teknik Durum
79902660	02M ZEMERKEZ (ZE'EMN) KAYAKÖY (BOZJURUN) YATIRIM ORTAKLIĞI ANONİM ŞİRKETİ	-	1/1	23	43	İstisna	İstisna	0

MÜLKİYETİ AİT ŞERH BEYAN İRTİFAK BİLGİLERİ

Sıra	Açıklama	Gelişim Tarihi	Mülkiyet	Tarih	Tarih
1	1. Bedel karşılığında kira sözleşmesi yapılmıştır. (Kira sözleşmesi iptal edilmiştir.)	02.04.2023	02.04.2023	02.04.2023	02.04.2023

Bu belgeyi zikilli ticaret siciline kaydedilmiş programın (e-Şerh) ile bankodan kontrol edebilirsiniz veya Web Tapu anasayfasından (<https://webtapu.ikgm.gov.tr>) adresinden/yahınBĞUQ3z kodunu Online İşlemler altına yazarak doğrulayabilirsiniz.

1/4

5/2



BU BELGE TOPLAM 4 SAYFADAN OLUŞMAKTADIR BİLGİ AMAÇLIDIR.

Tarih: 15.04.2023 16:54



Kayıd Oluşturan: DERYA BALTALI (BATI EGE GAYRİMENKUL YATIRIM ORTAKLIĞI ANONİM ŞİRKETİ)

Tapu Kaydı (Aktif Malikler için Detaylı - SBI var)

TAPU KAYIT BİLGİSİ

Formül Tarihi	Katılımlıysa	Ada Parseli	556/19
Değerleme Kimlik No	44730376	AT Yasaklı Uzunluk	44501_91
İlçe	02M ZEMERKEZ (ZE'EMN)	Badınmaz Bölüm No	Mesken
Kurum Adı	Merkezefendi	Badınmaz Bölüm Grubu	Yükümlü
Mahalle/Köy Adı	KAYAKÖY (BOZJURUN)	Badınmaz Bölüm No	Yükümlü
Mevki	-	Bölünme/Daire Bilgisi	F21150747
Çiğ Sayfa No	167/527	Alan Pay/Payda	23/40000
Kayıt Durumu	Aktif	Ana Taahhüt No	A-1.B-1.AB19 NOLU BLOKLAR 17 KATU 52.525.27.02 NOLU BLOKLAR 12 KATU 02 NOLU BLOK 11 KATU 01.02.03.04.05.06.07 NOLU BLOKLAR 7 KATU 11 NOLU BLOK 27 KATU 02.08.09.10.11.12.13.14.15.16.17.18.19.20.21.22.23.24.25.26.27.28.29.30.31.32.33.34.35.36.37.38.39.40.41.42.43.44.45.46.47.48.49.50.51.52.53.54.55.56.57.58.59.60.61.62.63.64.65.66.67.68.69.70.71.72.73.74.75.76.77.78.79.80.81.82.83.84.85.86.87.88.89.90.91.92.93.94.95.96.97.98.99.100 NOLU BLOK 1 KATU BETONARSA İYERİ VE ARSASI

TAŞINMAZA AİT ŞERH BEYAN İRTİFAK BİLGİLERİ

Sıra	Açıklama	Maliyet Türü	Tarih	Tarih
1				

MÜLKİYET BİLGİLERİ

İdare Sicil No	Ad	Fikihî No	İstisna No	Mülkiyet	Tasarruflar	İstisna	İstisna	Teknik Durum
79902660	02M ZEMERKEZ (ZE'EMN) KAYAKÖY (BOZJURUN) YATIRIM ORTAKLIĞI ANONİM ŞİRKETİ	-	1/1	23	43	İstisna	İstisna	0

MÜLKİYETİ AİT ŞERH BEYAN İRTİFAK BİLGİLERİ

Sıra	Açıklama	Gelişim Tarihi	Mülkiyet	Tarih	Tarih
1	1. Bedel karşılığında kira sözleşmesi yapılmıştır. (Kira sözleşmesi iptal edilmiştir.)	02.04.2023	02.04.2023	02.04.2023	02.04.2023

Bu belgeyi zikilli ticaret siciline kaydedilmiş programın (e-Şerh) ile bankodan kontrol edebilirsiniz veya Web Tapu anasayfasından (<https://webtapu.ikgm.gov.tr>) adresinden/dDAW17qXhg kodunu Online İşlemler altına yazarak doğrulayabilirsiniz.

1/4

5/2



2023/762



BU BELGE TOPLAM 4 SAYFADAN OLUŞMAKTADIR BİLGİ AMAÇLIDIR.

Tarih: 15.04.2023 16:54



Kayıd Oluşturan: DERVA BALTALI (BATI EGE GAYRİMENKUL YATIRIM ORTAKLIĞI ANONİM ŞİRKETİ)

Tapu Kaydı (Aktif Malikler için Detaylı - SBI var)

TAPU KAYIT BİLGİSİ

Formün Tutarı	Katılımlıyken	Ada Parseli	556/19
Değerleme Kimlik No	4479329	AT Yasaklı Amir Zili	44531_91
İlçe	02N22EMERKEZETEMEN	Bademaz Bölüm Hisseli	Mevcut
Kurum Adı	Merkezefendi	Bademaz Bölüm Grö.	Yükümlü
Mahalle/Köy Adı	KAYAKÖY (BOZJURUN)	Bademaz Bölüm Net	Yükümlü
Mevlül	-	Bölünme/Daire/Bölge	F2110750
ÇiLü Sayfa No	167/531	Alan Pay/Payda	23/49999
Kayıt Durumu	Aktif	Ana Taahhüt No/İzli	A-1,B-1,A-B19 NOLU BLOKLAR 17 KATU 82.83.21,02 NOLU BLOKLAR 12 KATU 02 NOLU BLOK 11 KATU 01,02,03,04,05,06,07 NOLU BLOKLAR 7 KATU 11, NOLU BLOK 21 KATU 02,03,04,05,06,07,08,09 VE KE NOLU BLOK 1 KATU BETONARMA İYERİ VE ARSASI

TAŞINMAZA AİT ŞERH BEYAN İRTİFAK BİLGİLERİ

Sıra	Açıklama	Maliyet Türü	Tasın Kararı Tarihi	Tasın Sırası

MÜLKİYET BİLGİLERİ

İlçe	Köy	Pafta No	İlk Kayıt No	Mülkiyet No	Tapu No	Ekli ve Sırası	Tasın Sırası
02N22EMERKEZETEMEN	KAYAKÖY (BOZJURUN)	-	1/1	23	23	İhtifak	1

MÜLKİYETE AİT ŞERH İ BEYAN İRTİFAK BİLGİLERİ

Sıra	Açıklama	Geri Mülkiyet	Mülkiyet No	Tasın Kararı Tarihi	Tasın Sırası
1	1. Bedel karşılığında kira sözleşmesi yapılmıştır. (Kira sözleşmesi karşılığında kira sözleşmesi yapılmıştır.)	İRA, İSL, ZEMİN HAKKI - YATIRIM ORTAKLIĞI ANONİM ŞİRKETİ	556/23	15.04.2023	1

Bu belgeyi zikilli ticaretten kaldırma kararını (e-adalet.gov.tr) üzerinden baskı alabilirsiniz veya Web Tapu anasayfasından (<https://webtapu.ikgm.gov.tr>) adresinden) **076761UB10** kodunu Online İşlemler altına yazarak doğrulayabilirsiniz.

Sıra	Açıklama	Maliyet Türü	Tasın Kararı Tarihi	Tasın Sırası
1	KM'nin Çıkarılması (Saldırı - Bu İşlem Sonunda KM'nin Çıkarılması)		2012-2015 (08-21-2015)	1
2	KM'nin Çıkarılması (Saldırı - Bu İşlem Sonunda KM'nin Çıkarılması)		2012-2015 (08-21-2015)	2
3	Yükümlü Mülkiyet (Saldırı - Bu İşlem Sonunda Mülkiyetin Çıkarılması)		2012-2015 (08-21-2015)	3
4	KATILIMCIYIN SAĞLIKLI İYERİ VE ARSASI (Saldırı - Bu İşlem Sonunda Katılımcıların Sağlıklı İyeri ve Arsası)		2012-2015 (08-21-2015)	4
5	6306 SÖZLÜK KURUM SÖZLEŞİMİNE İLİŞKİN SAĞLIKLI İYERİ VE ARSASI (Saldırı - Bu İşlem Sonunda 6306 Sözlük Kurum Sözleşmesine İlişkin Sağlıklı İyeri ve Arsası)		2012-2015 (08-21-2015)	5
6	6306 SÖZLÜK KURUM SÖZLEŞİMİNE İLİŞKİN SAĞLIKLI İYERİ VE ARSASI (Saldırı - Bu İşlem Sonunda 6306 Sözlük Kurum Sözleşmesine İlişkin Sağlıklı İyeri ve Arsası)		2012-2015 (08-21-2015)	6
7	6306 SÖZLÜK KURUM SÖZLEŞİMİNE İLİŞKİN SAĞLIKLI İYERİ VE ARSASI (Saldırı - Bu İşlem Sonunda 6306 Sözlük Kurum Sözleşmesine İlişkin Sağlıklı İyeri ve Arsası)		2012-2015 (08-21-2015)	7
8	6306 SÖZLÜK KURUM SÖZLEŞİMİNE İLİŞKİN SAĞLIKLI İYERİ VE ARSASI (Saldırı - Bu İşlem Sonunda 6306 Sözlük Kurum Sözleşmesine İlişkin Sağlıklı İyeri ve Arsası)		2012-2015 (08-21-2015)	8
9	6306 SÖZLÜK KURUM SÖZLEŞİMİNE İLİŞKİN SAĞLIKLI İYERİ VE ARSASI (Saldırı - Bu İşlem Sonunda 6306 Sözlük Kurum Sözleşmesine İlişkin Sağlıklı İyeri ve Arsası)		2012-2015 (08-21-2015)	9
10	6306 SÖZLÜK KURUM SÖZLEŞİMİNE İLİŞKİN SAĞLIKLI İYERİ VE ARSASI (Saldırı - Bu İşlem Sonunda 6306 Sözlük Kurum Sözleşmesine İlişkin Sağlıklı İyeri ve Arsası)		2012-2015 (08-21-2015)	10



BU BELGE TOPLAM 4 SAYFADAN OLUŞMAKTADIR BİLGİ AMAÇLIDIR.

Tarih: 15.04.2023 16:56



Kayıd Oluşturan: DERVA BALTALI (BATI EGE GAYRİMENKUL YATIRIM ORTAKLIĞI ANONİM ŞİRKETİ)

Tapu Kaydı (Aktif Malikler için Detaylı - SBI var)

TAPU KAYIT BİLGİSİ

Formün Tutarı	Katılımlıyken	Ada Parseli	556/19
Değerleme Kimlik No	4479329	AT Yasaklı Amir Zili	44531_91
İlçe	02N22EMERKEZETEMEN	Bademaz Bölüm Hisseli	Mevcut
Kurum Adı	Merkezefendi	Bademaz Bölüm Grö.	Yükümlü
Mahalle/Köy Adı	KAYAKÖY (BOZJURUN)	Bademaz Bölüm Net	Yükümlü
Mevlül	-	Bölünme/Daire/Bölge	F2110750
ÇiLü Sayfa No	167/531	Alan Pay/Payda	23/49999
Kayıt Durumu	Aktif	Ana Taahhüt No/İzli	A-1,B-1,A-B19 NOLU BLOKLAR 17 KATU 82.83.21,02 NOLU BLOKLAR 12 KATU 02 NOLU BLOK 11 KATU 01,02,03,04,05,06,07 NOLU BLOKLAR 7 KATU 11, NOLU BLOK 21 KATU 02,03,04,05,06,07,08,09 VE KE NOLU BLOK 1 KATU BETONARMA İYERİ VE ARSASI

TAŞINMAZA AİT ŞERH BEYAN İRTİFAK BİLGİLERİ

Sıra	Açıklama	Maliyet Türü	Tasın Kararı Tarihi	Tasın Sırası

MÜLKİYET BİLGİLERİ

İlçe	Köy	Pafta No	İlk Kayıt No	Mülkiyet No	Tapu No	Ekli ve Sırası	Tasın Sırası
02N22EMERKEZETEMEN	KAYAKÖY (BOZJURUN)	-	1/1	23	23	İhtifak	1

MÜLKİYETE AİT ŞERH İ BEYAN İRTİFAK BİLGİLERİ

Sıra	Açıklama	Geri Mülkiyet	Mülkiyet No	Tasın Kararı Tarihi	Tasın Sırası
1	1. Bedel karşılığında kira sözleşmesi yapılmıştır. (Kira sözleşmesi karşılığında kira sözleşmesi yapılmıştır.)	İRA, İSL, ZEMİN HAKKI - YATIRIM ORTAKLIĞI ANONİM ŞİRKETİ	556/23	15.04.2023	1

Bu belgeyi zikilli ticaretten kaldırma kararını (e-adalet.gov.tr) üzerinden baskı alabilirsiniz veya Web Tapu anasayfasından (<https://webtapu.ikgm.gov.tr>) adresinden) **06410wbWIG** kodunu Online İşlemler altına yazarak doğrulayabilirsiniz.

Sıra	Açıklama	Maliyet Türü	Tasın Kararı Tarihi	Tasın Sırası
1	KM'nin Çıkarılması (Saldırı - Bu İşlem Sonunda KM'nin Çıkarılması)		2012-2015 (08-21-2015)	1
2	KM'nin Çıkarılması (Saldırı - Bu İşlem Sonunda KM'nin Çıkarılması)		2012-2015 (08-21-2015)	2
3	Yükümlü Mülkiyet (Saldırı - Bu İşlem Sonunda Mülkiyetin Çıkarılması)		2012-2015 (08-21-2015)	3
4	KATILIMCIYIN SAĞLIKLI İYERİ VE ARSASI (Saldırı - Bu İşlem Sonunda Katılımcıların Sağlıklı İyeri ve Arsası)		2012-2015 (08-21-2015)	4
5	6306 SÖZLÜK KURUM SÖZLEŞİMİNE İLİŞKİN SAĞLIKLI İYERİ VE ARSASI (Saldırı - Bu İşlem Sonunda 6306 Sözlük Kurum Sözleşmesine İlişkin Sağlıklı İyeri ve Arsası)		2012-2015 (08-21-2015)	5
6	6306 SÖZLÜK KURUM SÖZLEŞİMİNE İLİŞKİN SAĞLIKLI İYERİ VE ARSASI (Saldırı - Bu İşlem Sonunda 6306 Sözlük Kurum Sözleşmesine İlişkin Sağlıklı İyeri ve Arsası)		2012-2015 (08-21-2015)	6
7	6306 SÖZLÜK KURUM SÖZLEŞİMİNE İLİŞKİN SAĞLIKLI İYERİ VE ARSASI (Saldırı - Bu İşlem Sonunda 6306 Sözlük Kurum Sözleşmesine İlişkin Sağlıklı İyeri ve Arsası)		2012-2015 (08-21-2015)	7
8	6306 SÖZLÜK KURUM SÖZLEŞİMİNE İLİŞKİN SAĞLIKLI İYERİ VE ARSASI (Saldırı - Bu İşlem Sonunda 6306 Sözlük Kurum Sözleşmesine İlişkin Sağlıklı İyeri ve Arsası)		2012-2015 (08-21-2015)	8
9	6306 SÖZLÜK KURUM SÖZLEŞİMİNE İLİŞKİN SAĞLIKLI İYERİ VE ARSASI (Saldırı - Bu İşlem Sonunda 6306 Sözlük Kurum Sözleşmesine İlişkin Sağlıklı İyeri ve Arsası)		2012-2015 (08-21-2015)	9
10	6306 SÖZLÜK KURUM SÖZLEŞİMİNE İLİŞKİN SAĞLIKLI İYERİ VE ARSASI (Saldırı - Bu İşlem Sonunda 6306 Sözlük Kurum Sözleşmesine İlişkin Sağlıklı İyeri ve Arsası)		2012-2015 (08-21-2015)	10



2023/762



BU BELGE TOPLAM 4 SAYFADAN OLUŞMAKTADIR BİLGİ AMAÇLIDIR.

Tarih: 14.02.2023 08:42



Kayıd Oluşturan: DERYA BALTALI (BATI EGE GAYRİMENKUL YATIRIM ORTAKLIĞI ANONİM ŞİRKETİ)

Tapu Kaydı (Aktif Malikler için Detaylı - SBI var)

TAPU KAYIT BİLGİSİ

Formül Tarihi	Katılımlı	Ada Parseli	556/19
Değerleme Kimlik No	4479293	AT Yasaklı Uzunluk	44501_91
İlçe	02N22EMERKEZETEMEN	Bademaz Bölüm No	Meydan
Kurum Adı	Mezkeferend	Bademaz Bölüm Gr. No	YEDİÖZÜM
Mahalle/Köy Adı	KAYAKÖY (BOZBURUN)	Bademaz Bölüm No	YEDİÖZÜM
Mevki	-	Bölüm No/Dağıtım No	F21107/54
Çiğ Sayfa No	167/534	Alan Pay/Payda	27/4000
Kayıt Durumu	Aktif	Ana Taahhüt No	A-1B1-AB19 NOLU BLOKLAR 17 KATU 52.83.27.02 NOLU BLOKLAR 12 KATU 02 NOLU BLOK 11 KATU 01,02,03,04,05,06,07 NOLU BLOKLAR 7 KATU 11 NOLU BLOK 27 KATU 02 TONMAYE ANKARA VE KE NOLU BLOK 1 KATU BETONARSA İYERİ VE ARSA

TAŞINMAZA AİT ŞERH BEYAN İRTİFAK BİLGİLERİ

Sıra	Açıklama	Mülkiyet	Teknik Durum	Teknik Durum

MÜLKİYET BİLGİLERİ

İdari Durum	Adres	Fiziksel Durum	İnşaat Durumu	Mülkiyet Durumu	Teknik Durum	İnşaat Durumu	Teknik Durum
76902002	02N22EMERKEZETEMEN KAYAKÖY (BOZBURUN) ANONİM ŞİRKETİ	-	1/1	27	27	İnşaat	İnşaat

MÜLKİYETE AİT ŞERH İ BEYAN İRTİFAK BİLGİLERİ

Sıra	Açıklama	Şerh No	Mülkiyet	Teknik Durum	Teknik Durum
1	1. Bedel arandığına kanaatkarım ve bedel tahsilatı için tasarruflar yapılmıştır. (Şerh No: 1)	17	02N22EMERKEZETEMEN KAYAKÖY (BOZBURUN) ANONİM ŞİRKETİ	27/4000	İnşaat

Bu belgeyi zikilli tebliğatınızdan kaynaklı herhangi bir programın (e-geçerli baskı) ile kullanmanız veya Web Tapu anasayfasından (<https://webtapu.ikgm.gov.tr>) adresinden "QR-002-ruo2" kodunu Online İşlemler alanına yazarak doğrulayabilirsiniz.

1/4

5/2



BU BELGE TOPLAM 4 SAYFADAN OLUŞMAKTADIR BİLGİ AMAÇLIDIR.

Tarih: 14.02.2023 16:36



Kayıd Oluşturan: DERYA BALTALI (BATI EGE GAYRİMENKUL YATIRIM ORTAKLIĞI ANONİM ŞİRKETİ)

Tapu Kaydı (Aktif Malikler için Detaylı - SBI var)

TAPU KAYIT BİLGİSİ

Formül Tarihi	Katılımlı	Ada Parseli	556/19
Değerleme Kimlik No	4479293	AT Yasaklı Uzunluk	44501_91
İlçe	02N22EMERKEZETEMEN	Bademaz Bölüm No	Meydan
Kurum Adı	Mezkeferend	Bademaz Bölüm Gr. No	YEDİÖZÜM
Mahalle/Köy Adı	KAYAKÖY (BOZBURUN)	Bademaz Bölüm No	YEDİÖZÜM
Mevki	-	Bölüm No/Dağıtım No	F21107/55
Çiğ Sayfa No	167/535	Alan Pay/Payda	27/4000
Kayıt Durumu	Aktif	Ana Taahhüt No	A-1B1-AB19 NOLU BLOKLAR 17 KATU 52.83.27.02 NOLU BLOKLAR 12 KATU 02 NOLU BLOK 11 KATU 01,02,03,04,05,06,07 NOLU BLOKLAR 7 KATU 11 NOLU BLOK 27 KATU 02 TONMAYE ANKARA VE KE NOLU BLOK 1 KATU BETONARSA İYERİ VE ARSA

TAŞINMAZA AİT ŞERH BEYAN İRTİFAK BİLGİLERİ

Sıra	Açıklama	Mülkiyet	Teknik Durum	Teknik Durum

MÜLKİYET BİLGİLERİ

İdari Durum	Adres	Fiziksel Durum	İnşaat Durumu	Mülkiyet Durumu	Teknik Durum	İnşaat Durumu	Teknik Durum
76902002	02N22EMERKEZETEMEN KAYAKÖY (BOZBURUN) ANONİM ŞİRKETİ	-	1/1	27	27	İnşaat	İnşaat

MÜLKİYETE AİT ŞERH İ BEYAN İRTİFAK BİLGİLERİ

Sıra	Açıklama	Şerh No	Mülkiyet	Teknik Durum	Teknik Durum
1	1. Bedel arandığına kanaatkarım ve bedel tahsilatı için tasarruflar yapılmıştır. (Şerh No: 1)	17	02N22EMERKEZETEMEN KAYAKÖY (BOZBURUN) ANONİM ŞİRKETİ	27/4000	İnşaat

Bu belgeyi zikilli tebliğatınızdan kaynaklı herhangi bir programın (e-geçerli baskı) ile kullanmanız veya Web Tapu anasayfasından (<https://webtapu.ikgm.gov.tr>) adresinden "QR-CAQIM-1" kodunu Online İşlemler alanına yazarak doğrulayabilirsiniz.

1/4

5/2



BU BELGE TOPLAM 4 SAYFADAN OLUŞMAKTADIR BİLGİ AMAÇLIDIR.

Tarih: 15.04.2023 16:56



Kayıd Oluşturan: DERVA BALTALI (BATI EGE GAYRİMENKUL YATIRIM ORTAKLIĞI ANONİM ŞİRKETİ)

Tapu Kaydı (Aktif Malikler için Detaylı - ŞBİ var)

TAPU KAYIT BİLGİSİ

İsim/Tic. Sic. No	Katılıklı	Ada/Parsel	556/19
Çerçeve Kimlik No	4473091	AT Yayımların Z.	4431_91
İlçe	02N ZEMERKEZ (E) Nİ	Badınmaz Bölüm No	Mesken
Kurum Adı	Mezkenfond	Badınmaz Bölüm Gr.	Yükölmöme
Mahalle/Köy Adı	KAYAKÖY (BOZJURU)	Badınmaz Bölüm No	Yükölmöme
Mevki	-	Bölünme/Daire/Gözet.	F2/17/7/52
ÇiLü Sayfa No	167/543	Alan Pay/Payda	23/40000
Kayıt Durumu	Aktif	Ana Taahhüt No	A-1/B-1A/B-19 NOLU BLOKLAR 17 KATU 52.83.27.02 NOLU BLOKLAR 12 KATU 02 NOLU BLOK 11 KATU 01,02,03,04,05,06,07 NOLU BLOKLAR 7 KATU 11, NOLU BLOK 27 KATU 02,03,04,05,06,07,08,09 VE KE NOLU BLOK 1 KATU BETONARSA İYERİ VE ARSASI

TAŞINMAZA AİT ŞERH BEYAN İRTİFAK BİLGİLERİ

Sıra	Açıklama	Maliyetler	Teslim Kararı Tarihi	Teslim Belgesi Tarihi

MÜLKİYET BİLGİLERİ

İlçe	Ada	Pafta No	İlk Kayıt Tarihi	Mülkiyet	Tapın	Edinme	Teslim
02N ZEMERKEZ (E) Nİ	556/19	1/1	23	23	23	23	23

MÜLKİYETE AİT ŞERH İ BEYAN İRTİFAK BİLGİLERİ

Sıra	Açıklama	Gelişim	Maliyetler	Teslim Kararı Tarihi	Teslim Belgesi Tarihi
1	1. Bedel arandığına kanaatle tahmin edilmiştir. (Tic. Sic. No: 271113) JAH LİM. ŞANLI MÜHÜR. YATIRIM ORTAKLIĞI ANONİM ŞİRKETİ'NE ŞERHİTİR.	02N ZEMERKEZ (E) Nİ	556/19	23	23

Bu belgeyi zikilli ticaretten kaldırma kararını (Tic. Sic. No: 271113) JAH LİM. ŞANLI MÜHÜR. YATIRIM ORTAKLIĞI ANONİM ŞİRKETİ'NE ŞERHİTİR. veya Web Tapu. adresi üzerinden (<https://webtapu.ikgm.gov.tr> adresinden) TRUASO12Qwes kutularla Online İşlemler alanında yazarak doğrulanabilir.

Sıra	Açıklama	Maliyetler	Teslim Kararı Tarihi	Teslim Belgesi Tarihi	
1	1. Bedel arandığına kanaatle tahmin edilmiştir. (Tic. Sic. No: 271113) JAH LİM. ŞANLI MÜHÜR. YATIRIM ORTAKLIĞI ANONİM ŞİRKETİ'NE ŞERHİTİR.	02N ZEMERKEZ (E) Nİ	556/19	23	23



BU BELGE TOPLAM 4 SAYFADAN OLUŞMAKTADIR BİLGİ AMAÇLIDIR.

Tarih: 15.04.2023 16:56



Kayıd Oluşturan: DERVA BALTALI (BATI EGE GAYRİMENKUL YATIRIM ORTAKLIĞI ANONİM ŞİRKETİ)

Tapu Kaydı (Aktif Malikler için Detaylı - ŞBİ var)

TAPU KAYIT BİLGİSİ

İsim/Tic. Sic. No	Katılıklı	Ada/Parsel	556/19
Çerçeve Kimlik No	4473091	AT Yayımların Z.	4431_91
İlçe	02N ZEMERKEZ (E) Nİ	Badınmaz Bölüm No	Mesken
Kurum Adı	Mezkenfond	Badınmaz Bölüm Gr.	Yükölmöme
Mahalle/Köy Adı	KAYAKÖY (BOZJURU)	Badınmaz Bölüm No	Yükölmöme
Mevki	-	Bölünme/Daire/Gözet.	F2/17/7/52
ÇiLü Sayfa No	167/543	Alan Pay/Payda	23/40000
Kayıt Durumu	Aktif	Ana Taahhüt No	A-1/B-1A/B-19 NOLU BLOKLAR 17 KATU 52.83.27.02 NOLU BLOKLAR 12 KATU 02 NOLU BLOK 11 KATU 01,02,03,04,05,06,07 NOLU BLOKLAR 7 KATU 11, NOLU BLOK 27 KATU 02,03,04,05,06,07,08,09 VE KE NOLU BLOK 1 KATU BETONARSA İYERİ VE ARSASI

TAŞINMAZA AİT ŞERH BEYAN İRTİFAK BİLGİLERİ

Sıra	Açıklama	Maliyetler	Teslim Kararı Tarihi	Teslim Belgesi Tarihi

MÜLKİYET BİLGİLERİ

İlçe	Ada	Pafta No	İlk Kayıt Tarihi	Mülkiyet	Tapın	Edinme	Teslim
02N ZEMERKEZ (E) Nİ	556/19	1/1	23	23	23	23	23

MÜLKİYETE AİT ŞERH İ BEYAN İRTİFAK BİLGİLERİ

Sıra	Açıklama	Gelişim	Maliyetler	Teslim Kararı Tarihi	Teslim Belgesi Tarihi
1	1. Bedel arandığına kanaatle tahmin edilmiştir. (Tic. Sic. No: 271113) JAH LİM. ŞANLI MÜHÜR. YATIRIM ORTAKLIĞI ANONİM ŞİRKETİ'NE ŞERHİTİR.	02N ZEMERKEZ (E) Nİ	556/19	23	23

Bu belgeyi zikilli ticaretten kaldırma kararını (Tic. Sic. No: 271113) JAH LİM. ŞANLI MÜHÜR. YATIRIM ORTAKLIĞI ANONİM ŞİRKETİ'NE ŞERHİTİR. veya Web Tapu. adresi üzerinden (<https://webtapu.ikgm.gov.tr> adresinden) XDC2HSHD1a kutularla Online İşlemler alanında yazarak doğrulanabilir.

Sıra	Açıklama	Maliyetler	Teslim Kararı Tarihi	Teslim Belgesi Tarihi	
1	1. Bedel arandığına kanaatle tahmin edilmiştir. (Tic. Sic. No: 271113) JAH LİM. ŞANLI MÜHÜR. YATIRIM ORTAKLIĞI ANONİM ŞİRKETİ'NE ŞERHİTİR.	02N ZEMERKEZ (E) Nİ	556/19	23	23



[Handwritten Signature]

2023/762



BU BELGE TOPLAM 4 SAYFADAN OLUŞMAKTADIR BİLGİ AMAÇLIDIR.

Tarih: 15.04.2023 17:00



Kayıd Oluşturan: **DERYA BALTALI (BATI EGE GAYRİMENKUL YATIRIM ORTAKLIĞI ANONİM ŞİRKETİ)**

Tapu Kaydı (Aktif Malikler için Detaylı - SBI var)

TAPU KAYIT BİLGİSİ

Formül Tarihi	Katıllıyı	Ada Parseli	556/19
Formül Kimlik No	4479396	AT Yasaklı Amir Z	44531_91
İlçe	02N.22.EMERKEZ(EFENDİ)	Badınmaz Bölüm No	Mersin
Kurum Adı	Merkezefendi	Badınmaz Bölüm Gr. Yürürlüğü	
Mahalle/Köy Adı	KAYAKÖY (BOZBURUN)	Badınmaz Bölüm No	Yürürlüğü
Mevki	-	Bölünme/Daire/Bölge	F2/18/07/71
ÇiLü Sayfa No	167/553	Alan Pay/Payda	23/40000
Kayıt Durumu	Aktif	Ana Taahhüt No	A-1.B-1.AB-19 NOLU BLOKLAR 17 KATU 82.83.21.02 NOLU BLOKLAR 12 KATU 02 NOLU BLOK 11 KATU 01.02.03.04.05.06.07 NOLU BLOKLAR 7 KATU 11. NOLU BLOK 21 KATU 02.03.04.05.06.07.08.09.10.11.12.13.14.15.16.17.18.19.20.21.22.23.24.25.26.27.28.29.30.31.32.33.34.35.36.37.38.39.40.41.42.43.44.45.46.47.48.49.50.51.52.53.54.55.56.57.58.59.60.61.62.63.64.65.66.67.68.69.70.71.72.73.74.75.76.77.78.79.80.81.82.83.84.85.86.87.88.89.90.91.92.93.94.95.96.97.98.99.100.101.102.103.104.105.106.107.108.109.110.111.112.113.114.115.116.117.118.119.120.121.122.123.124.125.126.127.128.129.130.131.132.133.134.135.136.137.138.139.140.141.142.143.144.145.146.147.148.149.150.151.152.153.154.155.156.157.158.159.160.161.162.163.164.165.166.167.168.169.170.171.172.173.174.175.176.177.178.179.180.181.182.183.184.185.186.187.188.189.190.191.192.193.194.195.196.197.198.199.200.201.202.203.204.205.206.207.208.209.210.211.212.213.214.215.216.217.218.219.220.221.222.223.224.225.226.227.228.229.230.231.232.233.234.235.236.237.238.239.240.241.242.243.244.245.246.247.248.249.250.251.252.253.254.255.256.257.258.259.260.261.262.263.264.265.266.267.268.269.270.271.272.273.274.275.276.277.278.279.280.281.282.283.284.285.286.287.288.289.290.291.292.293.294.295.296.297.298.299.300.301.302.303.304.305.306.307.308.309.310.311.312.313.314.315.316.317.318.319.320.321.322.323.324.325.326.327.328.329.330.331.332.333.334.335.336.337.338.339.340.341.342.343.344.345.346.347.348.349.350.351.352.353.354.355.356.357.358.359.360.361.362.363.364.365.366.367.368.369.370.371.372.373.374.375.376.377.378.379.380.381.382.383.384.385.386.387.388.389.390.391.392.393.394.395.396.397.398.399.400.401.402.403.404.405.406.407.408.409.410.411.412.413.414.415.416.417.418.419.420.421.422.423.424.425.426.427.428.429.430.431.432.433.434.435.436.437.438.439.440.441.442.443.444.445.446.447.448.449.450.451.452.453.454.455.456.457.458.459.460.461.462.463.464.465.466.467.468.469.470.471.472.473.474.475.476.477.478.479.480.481.482.483.484.485.486.487.488.489.490.491.492.493.494.495.496.497.498.499.500.501.502.503.504.505.506.507.508.509.510.511.512.513.514.515.516.517.518.519.520.521.522.523.524.525.526.527.528.529.530.531.532.533.534.535.536.537.538.539.540.541.542.543.544.545.546.547.548.549.550.551.552.553.554.555.556.557.558.559.560.561.562.563.564.565.566.567.568.569.570.571.572.573.574.575.576.577.578.579.580.581.582.583.584.585.586.587.588.589.590.591.592.593.594.595.596.597.598.599.600.601.602.603.604.605.606.607.608.609.610.611.612.613.614.615.616.617.618.619.620.621.622.623.624.625.626.627.628.629.630.631.632.633.634.635.636.637.638.639.640.641.642.643.644.645.646.647.648.649.650.651.652.653.654.655.656.657.658.659.660.661.662.663.664.665.666.667.668.669.670.671.672.673.674.675.676.677.678.679.680.681.682.683.684.685.686.687.688.689.690.691.692.693.694.695.696.697.698.699.700.701.702.703.704.705.706.707.708.709.710.711.712.713.714.715.716.717.718.719.720.721.722.723.724.725.726.727.728.729.730.731.732.733.734.735.736.737.738.739.740.741.742.743.744.745.746.747.748.749.750.751.752.753.754.755.756.757.758.759.760.761.762.763.764.765.766.767.768.769.770.771.772.773.774.775.776.777.778.779.780.781.782.783.784.785.786.787.788.789.790.791.792.793.794.795.796.797.798.799.800.801.802.803.804.805.806.807.808.809.810.811.812.813.814.815.816.817.818.819.820.821.822.823.824.825.826.827.828.829.830.831.832.833.834.835.836.837.838.839.840.841.842.843.844.845.846.847.848.849.850.851.852.853.854.855.856.857.858.859.860.861.862.863.864.865.866.867.868.869.870.871.872.873.874.875.876.877.878.879.880.881.882.883.884.885.886.887.888.889.890.891.892.893.894.895.896.897.898.899.900.901.902.903.904.905.906.907.908.909.910.911.912.913.914.915.916.917.918.919.920.921.922.923.924.925.926.927.928.929.930.931.932.933.934.935.936.937.938.939.940.941.942.943.944.945.946.947.948.949.950.951.952.953.954.955.956.957.958.959.960.961.962.963.964.965.966.967.968.969.970.971.972.973.974.975.976.977.978.979.980.981.982.983.984.985.986.987.988.989.990.991.992.993.994.995.996.997.998.999.1000.

TAŞINMAZA AİT ŞERH BEYAN İRTİFAK BİLGİLERİ

Sıra	Açıklama	Maliyet Türü	Tasın Kararı Tarihi	Tasın Sıra No
1				

MÜLKİYET BİLGİLERİ

İdare Sicil No	Ad	İdare Sicil No	İdare Sicil No	İdare Sicil No	İdare Sicil No	İdare Sicil No	İdare Sicil No	İdare Sicil No	İdare Sicil No
76902000	02N.04.07113 JAH LSC. 52N5MLRKL. YATIRIM ORTAKLIĞI ANONİM ŞİRKETİ	-	1/1	23	23	İdare Sicil No	İdare Sicil No	İdare Sicil No	İdare Sicil No

MÜLKİYETE AİT ŞERH İ BEYAN İRTİFAK BİLGİLERİ

Sıra	Açıklama	Şerh No	Şerh No	Şerh No	Şerh No	Şerh No	Şerh No	Şerh No	Şerh No
1	1. Bedel karşılığında kira sözleşmesi yapılmıştır. (Kira sözleşmesi sözleşme) (Kira Sözleşmesi)	10	10	10	10	10	10	10	10

Bu belgeyi zikilli ticaretten kaldırma kararını (e-adalet.gov.tr) üzerinden bankodan kontrol edebilirsiniz veya Web Tapu anasayfasından (<https://webtapu.ikgm.gov.tr>) adresinden) 5R2DH0a3n3 kodunu Online İşlemler alanına yazarak doğrulayabilirsiniz.

1/4

5/2



BU BELGE TOPLAM 4 SAYFADAN OLUŞMAKTADIR BİLGİ AMAÇLIDIR.

Tarih: 15.04.2023 17:00



Kayıd Oluşturan: **DERYA BALTALI (BATI EGE GAYRİMENKUL YATIRIM ORTAKLIĞI ANONİM ŞİRKETİ)**

Tapu Kaydı (Aktif Malikler için Detaylı - SBI var)

TAPU KAYIT BİLGİSİ

Formül Tarihi	Katıllıyı	Ada Parseli	556/19
Formül Kimlik No	4479396	AT Yasaklı Amir Z	44531_91
İlçe	02N.22.EMERKEZ(EFENDİ)	Badınmaz Bölüm No	Mersin
Kurum Adı	Merkezefendi	Badınmaz Bölüm Gr. Yürürlüğü	
Mahalle/Köy Adı	KAYAKÖY (BOZBURUN)	Badınmaz Bölüm No	Yürürlüğü
Mevki	-	Bölünme/Daire/Bölge	F2/18/07/71
ÇiLü Sayfa No	167/553	Alan Pay/Payda	23/40000
Kayıt Durumu	Aktif	Ana Taahhüt No	A-1.B-1.AB-19 NOLU BLOKLAR 17 KATU 82.83.21.02 NOLU BLOKLAR 12 KATU 02 NOLU BLOK 11 KATU 01.02.03.04.05.06.07 NOLU BLOKLAR 7 KATU 11. NOLU BLOK 21 KATU 02.03.04.05.06.07.08.09.10.11.12.13.14.15.16.17.18.19.20.21.22.23.24.25.26.27.28.29.30.31.32.33.34.35.36.37.38.39.40.41.42.43.44.45.46.47.48.49.50.51.52.53.54.55.56.57.58.59.60.61.62.63.64.65.66.67.68.69.70.71.72.73.74.75.76.77.78.79.80.81.82.83.84.85.86.87.88.89.90.91.92.93.94.95.96.97.98.99.100.101.102.103.104.105.106.107.108.109.110.111.112.113.114.115.116.117.118.119.120.121.122.123.124.125.126.127.128.129.130.131.132.133.134.135.136.137.138.139.140.141.142.143.144.145.146.147.148.149.150.151.152.153.154.155.156.157.158.159.160.161.162.163.164.165.166.167.168.169.170.171.172.173.174.175.176.177.178.179.180.181.182.183.184.185.186.187.188.189.190.191.192.193.194.195.196.197.198.199.200.201.202.203.204.205.206.207.208.209.210.211.212.213.214.215.216.217.218.219.220.221.222.223.224.225.226.227.228.229.230.231.232.233.234.235.236.237.238.239.240.241.242.243.244.245.246.247.248.249.250.251.252.253.254.255.256.257.258.259.260.261.262.263.264.265.266.267.268.269.270.271.272.273.274.275.276.277.278.279.280.281.282.283.284.285.286.287.288.289.290.291.292.293.294.295.296.297.298.299.300.301.302.303.304.305.306.307.308.309.310.311.312.313.314.315.316.317.318.319.320.321.322.323.324.325.326.327.328.329.330.331.332.333.334.335.336.337.338.339.340.341.342.343.344.345.346.347.348.349.350.351.352.353.354.355.356.357.358.359.360.361.362.363.364.365.366.367.368.369.370.371.372.373.374.375.376.377.378.379.380.381.382.383.384.385.386.387.388.389.390.391.392.393.394.395.396.397.398.399.400.401.402.403.404.405.406.407.408.409.410.411.412.413.414.415.416.417.418.419.420.421.422.423.424.425.426.427.428.429.430.431.432.433.434.435.436.437.438.439.440.441.442.443.444.445.446.447.448.449.450.451.452.453.454.455.456.457.458.459.460.461.462.463.464.465.466.467.468.469.470.471.472.473.474.475.476.477.478.479.480.481.482.483.484.485.486.487.488.489.490.491.492.493.494.495.496.497.498.499.500.501.502.503.504.505.506.507.508.509.510.511.512.513.514.515.516.517.518.519.520.521.522.523.524.525.526.527.528.529.530.531.532.533.534.535.536.537.538.539.540.541.542.543.544.545.546.547.548.549.550.551.552.553.554.555.556.557.558.559.560.561.562.563.564.565.566.567.568.569.570.571.572.573.574.575.576.577.578.579.580.581.582.583.584.585.586.587.588.589.590.591.592.593.594.595.596.597.598.599.600.601.602.603.604.605.606.607.608.609.610.611.612.613.614.615.616.617.618.619.620.621.622.623.624.625.626.627.628.629.630.631.632.633.634.635.636.637.638.639.640.641.642.643.644.645.646.647.648.649.650.651.652.653.654.655.656.657.658.659.660.661.662.663.664.665.666.667.668.669.670.671.672.673.674.675.676.677.678.679.680.681.682.683.684.685.686.687.688.689.690.691.692.693.694.695.696.697.698.699.700.701.702.703.704.705.706.707.708.709.710.711.712.713.714.715.716.717.718.719.720.721.722.723.724.725.726.727.728.729.730.731.732.733.734.735.736.737.738.739.740.741.742.743.744.745.746.747.748.749.750.751.752.753.754.755.756.757.758.759.760.761.762.763.764.765.766.767.768.769.770.771.772.773.774.775.776.777.778.779.780.781.782.783.784.785.786.787.788.789.790.791.792.793.794.795.796.797.798.799.800.801.802.803.804.805.806.807.808.809.810.811.812.813.814.815.816.817.818.819.820.821.822.823.824.825.826.827.828.829.830.831.832.833.834.835.836.837.838.839.840.841.842.843.844.845.846.847.848.849.850.851.852.853.854.855.856.857.858.859.860.861.862.863.864.865.866.867.868.869.870.871.872.873.874.875.876.877.878.879.880.881.882.883.884.885.886.887.888.889.890.891.892.893.894.895.896.897.898.899.900.901.902.903.904.905.906.907.908.909.910.911.912.913.914.915.916.917.918.919.920.921.922.923.924.925.926.927.928.929.930.931.932.933.934.935.936.937.938.939.940.941.942.943.944.945.946.947.948.949.950.951.952.953.954.955.956.957.958.959.960.961.962.963.964.965.966.967.968.969.970.971.972.973.974.975.976.977.978.979.980.981.982.983.984.985.986.987.988.989.990.991.992.993.994.995.996.997.998.999.1000.

TAŞINMAZA AİT ŞERH BEYAN İRTİFAK BİLGİLERİ

Sıra	Açıklama	Maliyet Türü	Tasın Kararı Tarihi	Tasın Sıra No
1				

MÜLKİYET BİLGİLERİ

İdare Sicil No	Ad	İdare Sicil No	İdare Sicil No	İdare Sicil No	İdare Sicil No	İdare Sicil No	İdare Sicil No	İdare Sicil No	İdare Sicil No
76902000	02N.04.07113 JAH LSC. 52N5MLRKL. YATIRIM ORTAKLIĞI ANONİM ŞİRKETİ	-	1/1	23	23	İdare Sicil No	İdare Sicil No	İdare Sicil No	İdare Sicil No

MÜLKİYETE AİT ŞERH İ BEYAN İRTİFAK BİLGİLERİ

Sıra	Açıklama	Şerh No	Şerh No	Şerh No	Şerh No	Şerh No	Şerh No	Şerh No	Şerh No
1	1. Bedel karşılığında kira sözleşmesi yapılmıştır. (Kira sözleşmesi sözleşme) (Kira Sözleşmesi)	10	10	10	10	10	10	10	10

Bu belgeyi zikilli ticaretten kaldırma kararını (e-adalet.gov.tr) üzerinden bankodan kontrol edebilirsiniz veya Web Tapu anasayfasından (<https://webtapu.ikgm.gov.tr>) adresinden) TEDFksEq0q kodunu Online İşlemler alanına yazarak doğrulayabilirsiniz.

1/4

5/2



2023/762



BU BELGE TOPLAM 4 SAYFADAN OLUŞMAKTADIR BİLGİ AMAÇLIDIR.

Tarih: 15.04.2023 17:04



Kayıd Oluşturan: DERVA BALTALI (BATI EGE GAYRİMENKUL YATIRIM ORTAKLIĞI ANONİM ŞİRKETİ)

Tapu Kaydı (Aktif Malikler için Detaylı - SBI var)

TAPU KAYIT BİLGİSİ

Formül Tarihi	Katıllıysal	Ada Parseli	5567/9
Formül Kimlik No	4473036	AT Yasaklı Amir Z:	44531_91
İlçe	02N22EMERKEZETENDI	Badınmaz Bölüm No:	Mersin
Kurum Adı	Merkezefendi	Badınmaz Bölüm Gr.:	Yüköğöncü
Mahalle/Köy Adı	KAYAKÖY (BOZBURUN)	Badınmaz Bölüm No:	Yüköğöncü
Mevki	-	Bölünme/Daire/Bölge:	F219/07/03
ÇiLü Sayfa No	167/561	Alan Pay/Payda:	23/40000
Kayıt Durumu	Aktif	Ana Taahhüt No:	A-1-B1-AB19 NOLU BLOKLAR 17 KATU 82.83.87.02 NOLU BLOKLAR 12 KATU 02 NOLU BLOK 11 KATU 01,02,03,04,05,06,07 NOLU BLOKLAR 7 KATU 11, NOLU BLOK 21 KATU 01,02,03,04,05,06,07,08 VE KE NOLU BLOK 1 KATU BETONARSA VE İYERİ VE ARSASI

TAŞINMAZA AİT ŞERH BEYAN İRTİFAK BİLGİLERİ

Sıra	Açıklama	Maliyetler	Teslim Kararı Tarihi	Teslim Belgesi Tarihi

MÜLKİYET BİLGİLERİ

İlçe	Ada	Formül No	Alan Pay (%)	Mülkiyet	Tapulu	Edinme Tarihi	Teslim Belgesi Tarihi
76902626	02N22EMERKEZETENDI	-	1/1	23	23	15.04.2023	-

MÜLKİYETE AİT ŞERH İ BEYAN İRTİFAK BİLGİLERİ

Sıra	Açıklama	Geçerlilik Tarihi	Maliyetler	Teslim Kararı Tarihi	Teslim Belgesi Tarihi
1	1. Bedel karşılığında ke sözetimden sonra 1/1 ile taşınmazca edinilmiş çözümlenmiş Mülk Şerhi	15.04.2023	23/40000	15.04.2023	15.04.2023

Bu belgeyi zikilli ticaretten kaldırma kararını kanun programının ile sağladığı bankodan kanunlaştırdığı veya Web Tapu anasayfasından (<https://webtapu.ikgm.gov.tr> adresinden) **91vbmeTYU-** koduna Online İşlemler alanına yazarak doğrulayabilirsiniz.

Sıra	Açıklama	Maliyetler	Teslim Kararı Tarihi	Teslim Belgesi Tarihi
1	1. Bedel karşılığında ke sözetimden sonra 1/1 ile taşınmazca edinilmiş çözümlenmiş Mülk Şerhi	23/40000	15.04.2023	15.04.2023



BU BELGE TOPLAM 4 SAYFADAN OLUŞMAKTADIR BİLGİ AMAÇLIDIR.

Tarih: 15.04.2023 17:06



Kayıd Oluşturan: DERVA BALTALI (BATI EGE GAYRİMENKUL YATIRIM ORTAKLIĞI ANONİM ŞİRKETİ)

Tapu Kaydı (Aktif Malikler için Detaylı - SBI var)

TAPU KAYIT BİLGİSİ

Formül Tarihi	Katıllıysal	Ada Parseli	5567/9
Formül Kimlik No	4473036	AT Yasaklı Amir Z:	44531_91
İlçe	02N22EMERKEZETENDI	Badınmaz Bölüm No:	Mersin
Kurum Adı	Merkezefendi	Badınmaz Bölüm Gr.:	Yüköğöncü
Mahalle/Köy Adı	KAYAKÖY (BOZBURUN)	Badınmaz Bölüm No:	Yüköğöncü
Mevki	-	Bölünme/Daire/Bölge:	F219/07/03
ÇiLü Sayfa No	167/561	Alan Pay/Payda:	23/40000
Kayıt Durumu	Aktif	Ana Taahhüt No:	A-1-B1-AB19 NOLU BLOKLAR 17 KATU 82.83.87.02 NOLU BLOKLAR 12 KATU 02 NOLU BLOK 11 KATU 01,02,03,04,05,06,07 NOLU BLOKLAR 7 KATU 11, NOLU BLOK 21 KATU 01,02,03,04,05,06,07,08 VE KE NOLU BLOK 1 KATU BETONARSA VE İYERİ VE ARSASI

TAŞINMAZA AİT ŞERH BEYAN İRTİFAK BİLGİLERİ

Sıra	Açıklama	Maliyetler	Teslim Kararı Tarihi	Teslim Belgesi Tarihi

MÜLKİYET BİLGİLERİ

İlçe	Ada	Formül No	Alan Pay (%)	Mülkiyet	Tapulu	Edinme Tarihi	Teslim Belgesi Tarihi
76902626	02N22EMERKEZETENDI	-	1/1	23	23	15.04.2023	-

MÜLKİYETE AİT ŞERH İ BEYAN İRTİFAK BİLGİLERİ

Sıra	Açıklama	Geçerlilik Tarihi	Maliyetler	Teslim Kararı Tarihi	Teslim Belgesi Tarihi
1	1. Bedel karşılığında ke sözetimden sonra 1/1 ile taşınmazca edinilmiş çözümlenmiş Mülk Şerhi	15.04.2023	23/40000	15.04.2023	15.04.2023

Bu belgeyi zikilli ticaretten kaldırma kararını kanun programının ile sağladığı bankodan kanunlaştırdığı veya Web Tapu anasayfasından (<https://webtapu.ikgm.gov.tr> adresinden) **SevcJF2m8TV** koduna Online İşlemler alanına yazarak doğrulayabilirsiniz.

Sıra	Açıklama	Maliyetler	Teslim Kararı Tarihi	Teslim Belgesi Tarihi
1	1. Bedel karşılığında ke sözetimden sonra 1/1 ile taşınmazca edinilmiş çözümlenmiş Mülk Şerhi	23/40000	15.04.2023	15.04.2023



[Handwritten Signature]

2023/762



BU BELGE TOPLAM 4 SAYFADAN OLUŞMAKTADIR BİLGİ AMAÇLIDIR.

Tarih: 15.04.2023 17:06



Kayıd Oluşturan: **DERYA BALTALI (BATI EGE GAYRİMENKUL YATIRIM ORTAKLIĞI ANONİM ŞİRKETİ)**

Tapu Kaydı (Aktif Malikler için Detaylı - SBI var)

TAPU KAYIT BİLGİSİ

Formül Tarihi	Katıllıysal	Ada Parseli	556719
Çerçevesi Kimlik No	4473001	AT Yasaklı Amir Z:	44501_01
İlçe	02N22EMERKEZETEMEN	Badınmaz Bölüm No:	Mersin
Kurum Adı	Merkezefendi	Badınmaz Bölüm Gr:	Yüközelim
Mahalle/Köy Adı	KAYAKÖY (BOZBURUN)	Badınmaz Bölüm No:	Yüközelim
Mevki	-	Bölüm No/Daire/Site:	F21190702
ÇiLü Sayfa No	167/562	Alan Pay/Payda:	23/40000
Kayıt Durumu	Aktif	Ana Taahhüt No:	A-1-B1-A619 NOLU BLOKLAR 17 KATU 02.03.07.02 NOLU BLOKLAR 12 KATU 02 NOLU BLOK 11 KATU 01.02.03.04.05.06.07 NOLU BLOKLAR 7 KATU 11 NOLU BLOK 21 KATU 02.03.04.05.06.07.08.09.10.11.12 NOLU BLOK 1 KATU BETONARSA İYERİ VE ARSA

TAŞINMAZA AİT ŞERH BEYAN İRTİFAK BİLGİLERİ

Sıra	Açıklama	Mülkiyet	Tasın Kararı Tarihi	Tasın Sıra No
1				

MÜLKİYET BİLGİLERİ

İlçe	Köy	Pafta No	İlköy No	Mülkiyet	Toplam Metrekare	Edinim Şekli	Tasın Sıra No
02N22EMERKEZETEMEN	KAYAKÖY (BOZBURUN)	F21190702	02	02	23	İhtisap	167/562

MÜLKİYETE AİT ŞERH İ BEYAN İRTİFAK BİLGİLERİ

Sıra	Açıklama	Gelişim No	Mülkiyet	Tasın Kararı Tarihi	Tasın Sıra No
1	1. Bedel arandığına kanaatkarım ve taahhüt altına girmişimdir. (SBI var)	02N22EMERKEZETEMEN - YATIRIM ORTAKLIĞI ANONİM ŞİRKETİ	02N22EMERKEZETEMEN - YATIRIM ORTAKLIĞI ANONİM ŞİRKETİ	2018/02/17	167/562

Bu belgeyi zikilli ticaret siciline kaydedilmiş elektronik imza programından (e-Şerh) oluşturulmuş ve Web Tapu anasayfasından (<https://webtapu.ikgm.gov.tr>) adresinden **-s33y00_0M** kodunu Online İşlemler alanına yazarak doğrulanabilmektedir.

Sıra	Açıklama	Mülkiyet	Tasın Kararı Tarihi	Tasın Sıra No
1				



BU BELGE TOPLAM 4 SAYFADAN OLUŞMAKTADIR BİLGİ AMAÇLIDIR.

Tarih: 15.04.2023 17:06



Kayıd Oluşturan: **DERYA BALTALI (BATI EGE GAYRİMENKUL YATIRIM ORTAKLIĞI ANONİM ŞİRKETİ)**

Tapu Kaydı (Aktif Malikler için Detaylı - SBI var)

TAPU KAYIT BİLGİSİ

Formül Tarihi	Katıllıysal	Ada Parseli	556719
Çerçevesi Kimlik No	4473001	AT Yasaklı Amir Z:	44501_01
İlçe	02N22EMERKEZETEMEN	Badınmaz Bölüm No:	Mersin
Kurum Adı	Merkezefendi	Badınmaz Bölüm Gr:	Yüközelim
Mahalle/Köy Adı	KAYAKÖY (BOZBURUN)	Badınmaz Bölüm No:	Yüközelim
Mevki	-	Bölüm No/Daire/Site:	F21190702
ÇiLü Sayfa No	167/563	Alan Pay/Payda:	23/40000
Kayıt Durumu	Aktif	Ana Taahhüt No:	A-1-B1-A619 NOLU BLOKLAR 17 KATU 02.03.07.02 NOLU BLOKLAR 12 KATU 02 NOLU BLOK 11 KATU 01.02.03.04.05.06.07 NOLU BLOKLAR 7 KATU 11 NOLU BLOK 21 KATU 02.03.04.05.06.07.08.09.10.11.12 NOLU BLOK 1 KATU BETONARSA İYERİ VE ARSA

TAŞINMAZA AİT ŞERH BEYAN İRTİFAK BİLGİLERİ

Sıra	Açıklama	Mülkiyet	Tasın Kararı Tarihi	Tasın Sıra No
1				

MÜLKİYET BİLGİLERİ

İlçe	Köy	Pafta No	İlköy No	Mülkiyet	Toplam Metrekare	Edinim Şekli	Tasın Sıra No
02N22EMERKEZETEMEN	KAYAKÖY (BOZBURUN)	F21190702	02	02	23	İhtisap	167/563

MÜLKİYETE AİT ŞERH İ BEYAN İRTİFAK BİLGİLERİ

Sıra	Açıklama	Gelişim No	Mülkiyet	Tasın Kararı Tarihi	Tasın Sıra No
1	1. Bedel arandığına kanaatkarım ve taahhüt altına girmişimdir. (SBI var)	02N22EMERKEZETEMEN - YATIRIM ORTAKLIĞI ANONİM ŞİRKETİ	02N22EMERKEZETEMEN - YATIRIM ORTAKLIĞI ANONİM ŞİRKETİ	2018/02/17	167/563

Bu belgeyi zikilli ticaret siciline kaydedilmiş elektronik imza programından (e-Şerh) oluşturulmuş ve Web Tapu anasayfasından (<https://webtapu.ikgm.gov.tr>) adresinden **-ef_s46zy_p** kodunu Online İşlemler alanına yazarak doğrulanabilmektedir.

Sıra	Açıklama	Mülkiyet	Tasın Kararı Tarihi	Tasın Sıra No
1				



[Handwritten Signature]

2023/762



BU BELGE TOPLAM 4 SAYFADAN OLUŞMAKTADIR BİLGİ AMAÇLIDIR.

Tarih: 14.04.2023 08:51



Kayıd Oluşturan: DERYA BALTALI (BATI EGE GAYRİMENKUL YATIRIM ORTAKLIĞI ANONİM ŞİRKETİ)

Tapu Kaydı (Aktif Malikler için Detaylı - SBI var)

TAPU KAYIT BİLGİSİ

Formül Tarihi	Katıllıysal	Ada Parseli	5567/9
Değerleme Kimlik No	4473033	AT Yayımlanır Zili	14/01/21
İlçe	02N22EMERKEZETEMEN	Badınmaz Bölüm No	Mersin
Kurum Adı	Merkezfond	Badınmaz Bölüm Gr. Yürürlüğü	
Mahalle/Köy Adı	KAYAKÖY (BOZBURUN)	Badınmaz Bölüm No	Yürürlüğü
Mevki	-	Bölünme/Dinle/Bölme	F2/19/07/04
ÇiLü Sayfa No	167/554	Alan Pay/Payda	29/40000
Kayıt Durumu	Aktif	Ana Taahhüt No	A-1.B1-AB19 NOLU BLOKLAR 17 KATU 02.03.07.02 NOLU BLOKLAR 12 KATU 02 NOLU BLOK 11 KATU 01.02.03.04.05.06.07 NOLU BLOKLAR 7 KATU 11 NOLU BLOK 21 KATU 02.03.04.05.06.07 NOLU BLOK 1 KATU BETONARSA İYERİ VE ARSA

TAŞINMAZA AİT ŞERH BEYAN İRTİFAK BİLGİLERİ

Sıra	Açıklama	Maliyetler	Teslim Kararı Tarihi	Teslim Belgesi Tarihi

MÜLKİYET BİLGİLERİ

İlçe	Köy	Pafta No	İnşaat No	Mülkiyet	Tapu No	İhtiva	İhtiva	İhtiva	Teslim Belgesi Tarihi
02N22EMERKEZETEMEN	KAYAKÖY (BOZBURUN)	5567/9	1/1	29	29	İhtiva	İhtiva	İhtiva	

MÜLKİYETE AİT ŞERH İ BEYAN İRTİFAK BİLGİLERİ

Sıra	Açıklama	Şerh No	Mülkiyet	Teslim Kararı Tarihi	Teslim Belgesi Tarihi
1	1. Bedel arandığına kanaatkarım ve bedel tahsilatı için taahhütname gönderdiğime ilişkin Mülk Şerhi	17	02N22EMERKEZETEMEN - YATIRIM ORTAKLIĞI ANONİM ŞİRKETİ	20/06/2017	14/04/2017

Bu belgeyi zikilli tebliğatımızdan kaynaklı taahhüt programının (e-geşide) bankodan kontrolünüz veya Web Tapu anasayfasından (<https://webtapu.ikgm.gov.tr> adresinden) **BGİ9B595EV** kodunu Online İşlemler altına yazarak doğrulayabilirsiniz.

Sıra	Konu	İhtiva	Teslim Kararı Tarihi	Teslim Belgesi Tarihi
1	KM'nin Çıkarılması (Saldırı - İhtiva - Çıkarılması)		20/06/2017	14/04/2017
2	KM'nin Çıkarılması (Saldırı - İhtiva - Çıkarılması)		20/06/2017	14/04/2017
3	KM'nin Çıkarılması (Saldırı - İhtiva - Çıkarılması)		20/06/2017	14/04/2017
4	KM'nin Çıkarılması (Saldırı - İhtiva - Çıkarılması)		20/06/2017	14/04/2017
5	KM'nin Çıkarılması (Saldırı - İhtiva - Çıkarılması)		20/06/2017	14/04/2017
6	KM'nin Çıkarılması (Saldırı - İhtiva - Çıkarılması)		20/06/2017	14/04/2017
7	KM'nin Çıkarılması (Saldırı - İhtiva - Çıkarılması)		20/06/2017	14/04/2017
8	KM'nin Çıkarılması (Saldırı - İhtiva - Çıkarılması)		20/06/2017	14/04/2017
9	KM'nin Çıkarılması (Saldırı - İhtiva - Çıkarılması)		20/06/2017	14/04/2017
10	KM'nin Çıkarılması (Saldırı - İhtiva - Çıkarılması)		20/06/2017	14/04/2017



BU BELGE TOPLAM 4 SAYFADAN OLUŞMAKTADIR BİLGİ AMAÇLIDIR.

Tarih: 14.04.2023 08:51



Kayıd Oluşturan: DERYA BALTALI (BATI EGE GAYRİMENKUL YATIRIM ORTAKLIĞI ANONİM ŞİRKETİ)

Tapu Kaydı (Aktif Malikler için Detaylı - SBI var)

TAPU KAYIT BİLGİSİ

Formül Tarihi	Katıllıysal	Ada Parseli	5567/9
Değerleme Kimlik No	4473033	AT Yayımlanır Zili	14/01/21
İlçe	02N22EMERKEZETEMEN	Badınmaz Bölüm No	Mersin
Kurum Adı	Merkezfond	Badınmaz Bölüm Gr. Yürürlüğü	
Mahalle/Köy Adı	KAYAKÖY (BOZBURUN)	Badınmaz Bölüm No	Yürürlüğü
Mevki	-	Bölünme/Dinle/Bölme	F2/19/07/05
ÇiLü Sayfa No	167/555	Alan Pay/Payda	29/40000
Kayıt Durumu	Aktif	Ana Taahhüt No	A-1.B1-AB19 NOLU BLOKLAR 17 KATU 02.03.07.02 NOLU BLOKLAR 12 KATU 02 NOLU BLOK 11 KATU 01.02.03.04.05.06.07 NOLU BLOKLAR 7 KATU 11 NOLU BLOK 21 KATU 02.03.04.05.06.07 NOLU BLOK 1 KATU BETONARSA İYERİ VE ARSA

TAŞINMAZA AİT ŞERH BEYAN İRTİFAK BİLGİLERİ

Sıra	Açıklama	Maliyetler	Teslim Kararı Tarihi	Teslim Belgesi Tarihi

MÜLKİYET BİLGİLERİ

İlçe	Köy	Pafta No	İnşaat No	Mülkiyet	Tapu No	İhtiva	İhtiva	İhtiva	Teslim Belgesi Tarihi
02N22EMERKEZETEMEN	KAYAKÖY (BOZBURUN)	5567/9	1/1	29	29	İhtiva	İhtiva	İhtiva	

MÜLKİYETE AİT ŞERH İ BEYAN İRTİFAK BİLGİLERİ

Sıra	Açıklama	Şerh No	Mülkiyet	Teslim Kararı Tarihi	Teslim Belgesi Tarihi
1	1. Bedel arandığına kanaatkarım ve bedel tahsilatı için taahhütname gönderdiğime ilişkin Mülk Şerhi	17	02N22EMERKEZETEMEN - YATIRIM ORTAKLIĞI ANONİM ŞİRKETİ	20/06/2017	14/04/2017

Bu belgeyi zikilli tebliğatımızdan kaynaklı taahhüt programının (e-geşide) bankodan kontrolünüz veya Web Tapu anasayfasından (<https://webtapu.ikgm.gov.tr> adresinden) **TAYU7KULU** kodunu Online İşlemler altına yazarak doğrulayabilirsiniz.

Sıra	Konu	İhtiva	Teslim Kararı Tarihi	Teslim Belgesi Tarihi
1	KM'nin Çıkarılması (Saldırı - İhtiva - Çıkarılması)		20/06/2017	14/04/2017
2	KM'nin Çıkarılması (Saldırı - İhtiva - Çıkarılması)		20/06/2017	14/04/2017
3	KM'nin Çıkarılması (Saldırı - İhtiva - Çıkarılması)		20/06/2017	14/04/2017
4	KM'nin Çıkarılması (Saldırı - İhtiva - Çıkarılması)		20/06/2017	14/04/2017
5	KM'nin Çıkarılması (Saldırı - İhtiva - Çıkarılması)		20/06/2017	14/04/2017
6	KM'nin Çıkarılması (Saldırı - İhtiva - Çıkarılması)		20/06/2017	14/04/2017
7	KM'nin Çıkarılması (Saldırı - İhtiva - Çıkarılması)		20/06/2017	14/04/2017
8	KM'nin Çıkarılması (Saldırı - İhtiva - Çıkarılması)		20/06/2017	14/04/2017
9	KM'nin Çıkarılması (Saldırı - İhtiva - Çıkarılması)		20/06/2017	14/04/2017
10	KM'nin Çıkarılması (Saldırı - İhtiva - Çıkarılması)		20/06/2017	14/04/2017



BU BELGE TOPLAM 4 SAYFADAN OLUŞMAKTADIR BİLGİ AMAÇLIDIR.

Tarih: 15.04.2023 17:41



Kayıd Oluşturan: DERVA BALTALI (BATI EGE GAYRİMENKUL YATIRIM ORTAKLIĞI ANONİM ŞİRKETİ)

Tapu Kaydı (Aktif Malikler için Detaylı - SBI var)

TAPU KAYIT BİLGİSİ

Formül Tarihi	Katıllıysal	Ada Parseli	556/19
Formül Kimlik No	4473097	AT Yasaklı Amir Z	44531_91
İlçe	07NİZMERCİZE (EMENİ)	Badınmaz Bölüm No	Mersin
Kurum Adı	Merkezefendi	Badınmaz Bölüm Gr. Yüzölçümü	
Mahalle/Köy Adı	KAYAKÖY (BOZBURUN)	Badınmaz Bölüm No	
Mevki	-	Yüzölçümü	
ÇiLü Sayfa No	167/569	Bölünme/Daire/Bölge	F219/07/09
Kayıt Durumu	Aktif	Alan Pay/Payda	24/40000
		Ana Taahhüt No	A-1,B-1,A-B1-9 NOLU BLOKLAR 17 KATLI 82.83.27,02 NOLU BLOKLAR 12 KATLI 02 NOLU BLOK 11 KATLI 01,02,03,04,05,06,07 NOLU BLOKLAR 7 KATLI 11 NOLU BLOK 27 KATLI 02,03,04,05,06,07,08,09 VE KE NOLU BLOK 1 KATLI BETONARMA İYERİ VE ARSASI

TAŞINMAZA AİT ŞERH BEYAN İRTİFAK BİLGİLERİ

Sıra	Açıklama	Maliyetler	Tasın Kayıt Tarihi	Tasın Sıra No
------	----------	------------	--------------------	---------------

MÜLKİYET BİLGİLERİ

İlçe	Köy	Pafta No	İlk. No	Pafta No	Pafta No	Pafta No	Pafta No	Pafta No
76902924	07NİZMERCİZE (EMENİ) KAYAKÖY (BOZBURUN) ANONİM ŞİRKETİ - Y	-	1/1	24	24	İhtifak	02/03/04/05/06/07/08/09/10/11/12/13/14/15/16/17/18/19/20/21/22/23/24/25/26/27/28/29/30/31/32/33/34/35/36/37/38/39/40/41/42/43/44/45/46/47/48/49/50/51/52/53/54/55/56/57/58/59/60/61/62/63/64/65/66/67/68/69/70/71/72/73/74/75/76/77/78/79/80/81/82/83/84/85/86/87/88/89/90/91/92/93/94/95/96/97/98/99/100/101/102/103/104/105/106/107/108/109/110/111/112/113/114/115/116/117/118/119/120/121/122/123/124/125/126/127/128/129/130/131/132/133/134/135/136/137/138/139/140/141/142/143/144/145/146/147/148/149/150/151/152/153/154/155/156/157/158/159/160/161/162/163/164/165/166/167/168/169/170/171/172/173/174/175/176/177/178/179/180/181/182/183/184/185/186/187/188/189/190/191/192/193/194/195/196/197/198/199/200/201/202/203/204/205/206/207/208/209/210/211/212/213/214/215/216/217/218/219/220/221/222/223/224/225/226/227/228/229/230/231/232/233/234/235/236/237/238/239/240/241/242/243/244/245/246/247/248/249/250/251/252/253/254/255/256/257/258/259/260/261/262/263/264/265/266/267/268/269/270/271/272/273/274/275/276/277/278/279/280/281/282/283/284/285/286/287/288/289/290/291/292/293/294/295/296/297/298/299/300/301/302/303/304/305/306/307/308/309/310/311/312/313/314/315/316/317/318/319/320/321/322/323/324/325/326/327/328/329/330/331/332/333/334/335/336/337/338/339/340/341/342/343/344/345/346/347/348/349/350/351/352/353/354/355/356/357/358/359/360/361/362/363/364/365/366/367/368/369/370/371/372/373/374/375/376/377/378/379/380/381/382/383/384/385/386/387/388/389/390/391/392/393/394/395/396/397/398/399/400/401/402/403/404/405/406/407/408/409/410/411/412/413/414/415/416/417/418/419/420/421/422/423/424/425/426/427/428/429/430/431/432/433/434/435/436/437/438/439/440/441/442/443/444/445/446/447/448/449/450/451/452/453/454/455/456/457/458/459/460/461/462/463/464/465/466/467/468/469/470/471/472/473/474/475/476/477/478/479/480/481/482/483/484/485/486/487/488/489/490/491/492/493/494/495/496/497/498/499/500/501/502/503/504/505/506/507/508/509/510/511/512/513/514/515/516/517/518/519/520/521/522/523/524/525/526/527/528/529/530/531/532/533/534/535/536/537/538/539/540/541/542/543/544/545/546/547/548/549/550/551/552/553/554/555/556/557/558/559/560/561/562/563/564/565/566/567/568/569/570/571/572/573/574/575/576/577/578/579/580/581/582/583/584/585/586/587/588/589/590/591/592/593/594/595/596/597/598/599/600/601/602/603/604/605/606/607/608/609/610/611/612/613/614/615/616/617/618/619/620/621/622/623/624/625/626/627/628/629/630/631/632/633/634/635/636/637/638/639/640/641/642/643/644/645/646/647/648/649/650/651/652/653/654/655/656/657/658/659/660/661/662/663/664/665/666/667/668/669/670/671/672/673/674/675/676/677/678/679/680/681/682/683/684/685/686/687/688/689/690/691/692/693/694/695/696/697/698/699/700/701/702/703/704/705/706/707/708/709/710/711/712/713/714/715/716/717/718/719/720/721/722/723/724/725/726/727/728/729/730/731/732/733/734/735/736/737/738/739/740/741/742/743/744/745/746/747/748/749/750/751/752/753/754/755/756/757/758/759/760/761/762/763/764/765/766/767/768/769/770/771/772/773/774/775/776/777/778/779/780/781/782/783/784/785/786/787/788/789/790/791/792/793/794/795/796/797/798/799/800/801/802/803/804/805/806/807/808/809/810/811/812/813/814/815/816/817/818/819/820/821/822/823/824/825/826/827/828/829/830/831/832/833/834/835/836/837/838/839/840/841/842/843/844/845/846/847/848/849/850/851/852/853/854/855/856/857/858/859/860/861/862/863/864/865/866/867/868/869/870/871/872/873/874/875/876/877/878/879/880/881/882/883/884/885/886/887/888/889/890/891/892/893/894/895/896/897/898/899/900/901/902/903/904/905/906/907/908/909/910/911/912/913/914/915/916/917/918/919/920/921/922/923/924/925/926/927/928/929/930/931/932/933/934/935/936/937/938/939/940/941/942/943/944/945/946/947/948/949/950/951/952/953/954/955/956/957/958/959/960/961/962/963/964/965/966/967/968/969/970/971/972/973/974/975/976/977/978/979/980/981/982/983/984/985/986/987/988/989/990/991/992/993/994/995/996/997/998/999/1000/1001/1002/1003/1004/1005/1006/1007/1008/1009/1010/1011/1012/1013/1014/1015/1016/1017/1018/1019/1020/1021/1022/1023/1024/1025/1026/1027/1028/1029/1030/1031/1032/1033/1034/1035/1036/1037/1038/1039/1040/1041/1042/1043/1044/1045/1046/1047/1048/1049/1050/1051/1052/1053/1054/1055/1056/1057/1058/1059/1060/1061/1062/1063/1064/1065/1066/1067/1068/1069/1070/1071/1072/1073/1074/1075/1076/1077/1078/1079/1080/1081/1082/1083/1084/1085/1086/1087/1088/1089/1090/1091/1092/1093/1094/1095/1096/1097/1098/1099/1100/1101/1102/1103/1104/1105/1106/1107/1108/1109/1110/1111/1112/1113/1114/1115/1116/1117/1118/1119/1120/1121/1122/1123/1124/1125/1126/1127/1128/1129/1130/1131/1132/1133/1134/1135/1136/1137/1138/1139/1140/1141/1142/1143/1144/1145/1146/1147/1148/1149/1150/1151/1152/1153/1154/1155/1156/1157/1158/1159/1160/1161/1162/1163/1164/1165/1166/1167/1168/1169/1170/1171/1172/1173/1174/1175/1176/1177/1178/1179/1180/1181/1182/1183/1184/1185/1186/1187/1188/1189/1190/1191/1192/1193/1194/1195/1196/1197/1198/1199/1200/1201/1202/1203/1204/1205/1206/1207/1208/1209/1210/1211/1212/1213/1214/1215/1216/1217/1218/1219/1220/1221/1222/1223/1224/1225/1226/1227/1228/1229/1230/1231/1232/1233/1234/1235/1236/1237/1238/1239/1240/1241/1242/1243/1244/1245/1246/1247/1248/1249/1250/1251/1252/1253/1254/1255/1256/1257/1258/1259/1260/1261/1262/1263/1264/1265/1266/1267/1268/1269/1270/1271/1272/1273/1274/1275/1276/1277/1278/1279/1280/1281/1282/1283/1284/1285/1286/1287/1288/1289/1290/1291/1292/1293/1294/1295/1296/1297/1298/1299/1300/1301/1302/1303/1304/1305/1306/1307/1308/1309/1310/1311/1312/1313/1314/1315/1316/1317/1318/1319/1320/1321/1322/1323/1324/1325/1326/1327/1328/1329/1330/1331/1332/1333/1334/1335/1336/1337/1338/1339/1340/1341/1342/1343/1344/1345/1346/1347/1348/1349/1350/1351/1352/1353/1354/1355/1356/1357/1358/1359/1360/1361/1362/1363/1364/1365/1366/1367/1368/1369/1370/1371/1372/1373/1374/1375/1376/1377/1378/1379/1380/1381/1382/1383/1384/1385/1386/1387/1388/1389/1390/1391/1392/1393/1394/1395/1396/1397/1398/1399/1400/1401/1402/1403/1404/1405/1406/1407/1408/1409/1410/1411/1412/1413/1414/1415/1416/1417/1418/1419/1420/1421/1422/1423/1424/1425/1426/1427/1428/1429/1430/1431/1432/1433/1434/1435/1436/1437/1438/1439/1440/1441/1442/1443/1444/1445/1446/1447/1448/1449/1450/1451/1452/1453/1454/1455/1456/1457/1458/1459/1460/1461/1462/1463/1464/1465/1466/1467/1468/1469/1470/1471/1472/1473/1474/1475/1476/1477/1478/1479/1480/1481/1482/1483/1484/1485/1486/1487/1488/1489/1490/1491/1492/1493/1494/1495/1496/1497/1498/1499/1500/1501/1502/1503/1504/1505/1506/1507/1508/1509/1510/1511/1512/1513/1514/1515/1516/1517/1518/1519/1520/1521/1522/1523/1524/1525/1526/1527/1528/1529/1530/1531/1532/1533/1534/1535/1536/1537/1538/1539/1540/1541/1542/1543/1544/1545/1546/1547/1548/1549/1550/1551/1552/1553/1554/1555/1556/1557/1558/1559/1560/1561/1562/1563/1564/1565/1566/1567/1568/1569/1570/1571/1572/1573/1574/1575/1576/1577/1578/1579/1580/1581/1582/1583/1584/1585/1586/1587/1588/1589/1590/1591/1592/1593/1594/1595/1596/1597/1598/1599/1600/1601/1602/1603/1604/1605/1606/1607/1608/1609/1610/1611/1612/1613/1614/1615/1616/1617/1618/1619/1620/1621/1622/1623/1624/1625/1626/1627/1628/1629/1630/1631/1632/1633/1634/1635/1636/1637/1638/1639/1640/1641/1642/1643/1644/1645/1646/1647/1648/1649/1650/1651/1652/1653/1654/1655/1656/1657/1658/1659/1660/1661/1662/1663/1664/1665/1666/1667/1668/1669/1670/1671/1672/1673/1674/1675/1676/1677/1678/1679/1680/1681/1682/1683/1684/1685/1686/1687/1688/1689/1690/1691/1692/1693/1694/1695/1696/1697/1698/1699/1700/1701/1702/1703/1704/1705/1706/1707/1708/1709/1710/1711/1712/1713/1714/1715/1716/1717/1718/1719/1720/1721/1722/1723/1724/1725/1726/1727/1728/1729/1730/1731/1732/1733/1734/1735/1736/1737/1738/1739/1740/1741/1742/1743/1744/1745/1746/1747/1748/1749/1750/1751/1752/1753/1754/1755/1756/1757/1758/1759/1760/1761/1762/1763/1764/1765/1766/1767/1768/1769/1770/1771/1772/1773/1774/1775/1776/1777/1778/1779/1780/1781/1782/1783/1784/1785/1786/1787/1788/1789/1790/1791/1792/1793/1794/1795/1796/1797/1798/1799/1800/1801/1802/1803/1804/1805/1806/1807/1808/1809/1810/1811/1812/1813/1814/1815/1816/1817/1818/1819/1820/1821/1822/1823/1824/1825/1826/1827/1828/1829/1830/1831/1832/1833/1834/1835/1836/1837/1838/1839/1840/1841/1842/1843/1844/1845/1846/1847/1848/1849/1850/1851/1852/1853/1854/1855/1856/1857/1858/1859/1860/1861/1862/1863/1864/1865/1866/1867/1868/1869/1870/1871/1872/1873/1874/1875/1876/1877/1878/1879/1880/1881/1882/1883/1884/1885/1886/1887/1888/1889/1890/1891/1892/1893/1894/1895/1896/1897/1898/1899/1900/1901/1902/1903/1904/1905/1906/1907/1908/1909/1910/1911/1912/1913/1914/1915/1916/1917/1918/1919/1920/1921/1922/1923/1924/1925/1926/1927/1928/1929/1930/1931/1932/1933/1934/1935/1936/1937/1938/1939/1940/1941/1942/1943/1944/1945/1946/1947/1948/1949/1950/1951/1952/1953/1954/1955/1956/1957/1958/1959/1960/1961/1962/1963/1964/1965/1966/1967/1968/1969/1970/1971/1972/1973/1974/1975/1976/1977/1978/1979/1980/1981/1982/1983/1984/1985/1986/1987/1988/1989/1990/1991/1992/1993/1994/1995/1996/1997/1998/1999/2000/2001/2002/2003/2004/2005/2006/2007/2008/2009/2010/2011/2012/2013/2014/2015/2016/2017/2018/2019/2020/2021/2022/2023/2024/2025/2026/2027/2028/2029/2030/2031/2032/2033/2034/2035/2036/2037/2038/2039/2040/2041/2042/2043/2044/2045/2046/2047/2048/2049/2050/2051/2052/2053/2054/2055/2056/2057/2058/2059/2060/2061/2062/2063/2064/2065/2066/2067/2068/2069/2070/2071/2072/2073/2074/2075/2076/2077/2078/2079/2080/2081/2082/2083/2084/2085/2086/2087/2088/2089/2090/2091/2092/2093/2094/2095/2096/2097/2098/2099/2100/2101/2102/2103/2104/2105/2106/2107/2108/2109/2110/2111/2112/2113/2114/2115/2116/2117/2118/2119/2120/2121/2122/2123/2124/2125/2126/2127/2128/2129/2130/2131/2132/2133/2134/2135/2136/2137/2138/2139/2140/2141/2142/2143/2144/2145/2146/2147/2148/2149/2150/2151/2152/2153/2154/2155/2156/2157/2158/2159/2160/2161/2162/2163/2164/2165/2166/2167/2168/2169/2170/2171/2172/2173/2174/2175/2176/2177/2178/2179/2180/2181/2182/2183/2184/2185/2186/2187/2188/2189/2190/2191/2192/2193/2194/2195/2196/2197/2198/2199/2200/2201/2202/2203/2204/2205/2206/2207/2208/2209/2210/2211/2212/2213/2214/2215/2216/2217/2218/2219/2220/2221/2222/2223/2224/2225/2226/2227/2228/2229/2230/2231/2232/2233/2234/2235/2236/2237/2238/2239/2240/2241/2242/2243/2244/2245/2246/2247/2248/2249/2250/2251/2252/2253/2254/2255/2256/2257/2258/2259/2260/2261/2262/2263/2264/2265/2266/2267/2268/2269/2270/2271/2272/2273/2274/2275/2276/2277/2278/2279/2280/2281/2282/2283/2284/2285/2286/2287/2288/2289/2290/2291/2292/2293/2294/2295/2296/2297/2298/2299/2300/2301/2302/2303/2304/2305/2306/2307/2308/2309/2310/2311/2312/2313/2314/2315/2316/2317/2318/2319/2320/2321/2322/2323/2324/2325/2326/2327/2328/2329/2330/2331/2332/2333/2334/2335/2336/2337/2338/2339/2340/2341/2342/2343/2344/2345/2346/2347/2348/2349/2350/2351/2352/2353/2354/2355/2356/2357/2358/2359/2360/2361/2362/2363/2364/2365/2366/2367/2368/2369/2370/2371/2372/2373/2374/2375/2376/2377/2378/2379/2380/2381/2382/2383/2384/2385/2386/2387/	

BU BELGE TOPLAM 4 SAYFADAN OLUŞMAKTADIR BİLGİ AMAÇLIDIR.

Tarih: 15.04.2023 17:07



Kayıd Oluşturan: DERVA BALTALI (BATI EGE GAYRİMENKUL YATIRIM ORTAKLIĞI ANONİM ŞİRKETİ)

Tapu Kaydı (Akitif Malikler için Detaylı - ŞBİ var)

TAPU KAYIT BİLGİSİ

Formül Tarihi	Katıllıysal	Ada Parseli	556719
Değerleme Kimlik No	4473035	AT Yasaklı Amir Z:	44531_91
İlçe	02N ZEMERKEZ (ZEMEN)	Badınmaz Bölüm No:	Mevcut
Kurum Adı	Merkezefendi	Badınmaz Bölüm Gr.:	Yükümlü
Mahalle/Köy Adı	KAYAKÖY (BOZJURUN)	Badınmaz Bölüm No:	Yükümlü
Mevlül	-	Bölünme/Daire Bilgi:	F/2/29/7/90
ÇiLü Sayfa No	167/573	Alan Pay/Payda:	23/40000
Kayıt Durumu	Aktif	Ana Taahhüt No:	A-1-B-1-A-B-1-9 NOLU BLOKLAR 17 KATLI 82.83.87.02 NOLU BLOKLAR 12 KATLI 02 NOLU BLOK 11 KATLI 01,02,03,04,05,06,07 NOLU BLOKLAR 7 KATLI 11 NOLU BLOK 21 KATLI 02,03,04,05,06,07,08,09 VE 10 NOLU BLOK 1 KATLI BETONARMA İYERİ VE ARSASI

TAŞINMAZA AİT ŞERH BEYAN İRTİFAK BİLGİLERİ

Sıra	Açıklama	Maliyetler	Teslim Kararı Tarihi	Teslim Belgesi Tarihi

MÜLKİYET BİLGİLERİ

İdare Sicil No	Adres	Fiziki No	İlk Kayıt Tarihi	Mülkiyet	Tapuya	Edinme	Teslim
79902417	02N 04E 2113 JAH LSC. (SAYISIMLİKULU YATIRIM ORTAKLIĞI ANONİM ŞİRKETİ - Y)	-	1/1	23	23	İhtilaf	02.03.2014 14:50

MÜLKİYETE AİT ŞERH İ BEYAN İRTİFAK BİLGİLERİ

Sıra	Açıklama	Geri Mülkiyet	Mülkiyet	Teslim Kararı Tarihi	Teslim Belgesi Tarihi
Şerh	1. İhtilaf varlığında kira sözleşmesi yapılmamış ve tasarrufla devredilemez. (Şerh)	İhtilaf	(SNC 2/23) - İhtilaf - İHTİLAFA İLHAM - A.S. (15/04/2023) - 15/04/2023	Verileceği	20/03/2017 14:50

Bu belgeyi zikilli ticaret siciline kaydedilmiş banka hesabına yatırarak veya Web Tapu anasayfasından (<https://webtapu.ikgm.gov.tr> adresinden) **SDKP6cxGp7Q** kodunu Online İşlemler alanına yazarak doğrulayabilirsiniz.

1/4

5/2



BU BELGE TOPLAM 4 SAYFADAN OLUŞMAKTADIR BİLGİ AMAÇLIDIR.

Tarih: 15.04.2023 17:05



Kayıd Oluşturan: DERVA BALTALI (BATI EGE GAYRİMENKUL YATIRIM ORTAKLIĞI ANONİM ŞİRKETİ)

Tapu Kaydı (Akitif Malikler için Detaylı - ŞBİ var)

TAPU KAYIT BİLGİSİ

Formül Tarihi	Katıllıysal	Ada Parseli	556719
Değerleme Kimlik No	4473035	AT Yasaklı Amir Z:	44531_91
İlçe	02N ZEMERKEZ (ZEMEN)	Badınmaz Bölüm No:	Mevcut
Kurum Adı	Merkezefendi	Badınmaz Bölüm Gr.:	Yükümlü
Mahalle/Köy Adı	KAYAKÖY (BOZJURUN)	Badınmaz Bölüm No:	Yükümlü
Mevlül	-	Bölünme/Daire Bilgi:	F/2/29/7/91
ÇiLü Sayfa No	167/573	Alan Pay/Payda:	23/40000
Kayıt Durumu	Aktif	Ana Taahhüt No:	A-1-B-1-A-B-1-9 NOLU BLOKLAR 17 KATLI 82.83.87.02 NOLU BLOKLAR 12 KATLI 02 NOLU BLOK 11 KATLI 01,02,03,04,05,06,07 NOLU BLOKLAR 7 KATLI 11 NOLU BLOK 21 KATLI 02,03,04,05,06,07,08,09 VE 10 NOLU BLOK 1 KATLI BETONARMA İYERİ VE ARSASI

TAŞINMAZA AİT ŞERH BEYAN İRTİFAK BİLGİLERİ

Sıra	Açıklama	Maliyetler	Teslim Kararı Tarihi	Teslim Belgesi Tarihi

MÜLKİYET BİLGİLERİ

İdare Sicil No	Adres	Fiziki No	İlk Kayıt Tarihi	Mülkiyet	Tapuya	Edinme	Teslim
79902464	02N 04E 2113 JAH LSC. (SAYISIMLİKULU YATIRIM ORTAKLIĞI ANONİM ŞİRKETİ - Y)	-	1/1	23	23	İhtilaf	02.03.2014 14:50

MÜLKİYETE AİT ŞERH İ BEYAN İRTİFAK BİLGİLERİ

Sıra	Açıklama	Geri Mülkiyet	Mülkiyet	Teslim Kararı Tarihi	Teslim Belgesi Tarihi
Şerh	1. İhtilaf varlığında kira sözleşmesi yapılmamış ve tasarrufla devredilemez. (Şerh)	İhtilaf	(SNC 2/23) - İhtilaf - İHTİLAFA İLHAM - A.S. (15/04/2023) - 15/04/2023	Verileceği	20/03/2017 14:50

Bu belgeyi zikilli ticaret siciline kaydedilmiş banka hesabına yatırarak veya Web Tapu anasayfasından (<https://webtapu.ikgm.gov.tr> adresinden) **VbFXaWECMU** kodunu Online İşlemler alanına yazarak doğrulayabilirsiniz.

1/4

5/2



2023/762



BU BELGE TOPLAM 4 SAYFADAN OLUŞMAKTADIR BİLGİ AMAÇLIDIR.

Tarih: 15.04.2023 17:14



Kayıd Oluşturan: DERVA BALTALI (BATI EGE GAYRİMENKUL YATIRIM ORTAKLIĞI ANONİM ŞİRKETİ)

Tapu Kaydı (Aktif Malikler için Detaylı - SBI var)

TAPU KAYIT BİLGİSİ

Formün Tutarı	Katılımlıysa	Ada Parseli	556/19
Değerleme Kimlik No	4479352	AT Yasaklı Uzunluk	44501_91
İlçe	02N ZEMERKEZ (ZE'EMEN)	Badınmaz Bölüm No	Mesken
Kurum Adı	Merkulend	Badınmaz Bölüm Gr. Yürüdüğü	
Mahalle/Köy Adı	KAYAKÖY (BOZJURUN)	Badınmaz Bölüm No	Yürüdüğü
Mevki	-	Bölünme/Daire/Bölge	F/2/207/95
ÇiLü Sayfa No	167/575	Alan Pay/Payda	23/40000
Kayıt Durumu	Aktif	Ana Taahhüt No	A-1-B-1-A1-9 NOLU BLOK LAR 17 KATU 82.83.21.02 NOLU BLOK LAR 12 KATU 02 NOLU BLOK 11 KATU 01.02.03.04.05.06.07 NOLU BLOK LAR 7 KATU 11 NOLU BLOK 21 KATU 02.03.04.05.06.07.08.09.10.11.12 NOLU BLOK 1 KATU BETONARSA VE İYERİ VE ARSASI

TAŞINMAZA AİT ŞERH BEYAN İRTİFAK BİLGİLERİ

Sıra	Açıklama	Maliyet Durumu	Tasın Kararı Tarihi	Tasın Sırası

MÜLKİYET BİLGİLERİ

İlçe	Köy	F/İlçe No	İlk Kayıt No	Mülkiyet No	Tapın No	Edinme Tarihi	Tasın Sırası
02N ZEMERKEZ (ZE'EMEN)	KAYAKÖY (BOZJURUN)	F/2/207/95	23/40000				

MÜLKİYETE AİT ŞERH İ BEYAN İRTİFAK BİLGİLERİ

Sıra	Açıklama	Geri Mülk (Bank Adı)	Maliyet No	Tasın Kararı Tarihi	Tasın Sırası
1	1. Bedel karşılığında kira sözleşmesi yapılmıştır. İncelemeye ilişkin olarak soruşturma yapılmıştır. (Şerh)	İM - İŞL ZEMERKEZ - YATIRIM ORTAKLIĞI ANONİM ŞİRKETİ	556/19	15.04.2023	1

Bu belgeyi zikilli ticaret siciline kaydedilen kurum programının (e-Şerh) bankodan kontrolünü veya Web Tapu anasayfasından (<https://webtapu.ikgm.gov.tr> adresinden) V90xanES50 kodunu Online İşlemler altına yazarak doğrulayabilirsiniz.

Sıra	Açıklama	Maliyet Durumu	Tasın Kararı Tarihi	Tasın Sırası



BU BELGE TOPLAM 4 SAYFADAN OLUŞMAKTADIR BİLGİ AMAÇLIDIR.

Tarih: 15.04.2023 17:15



Kayıd Oluşturan: DERVA BALTALI (BATI EGE GAYRİMENKUL YATIRIM ORTAKLIĞI ANONİM ŞİRKETİ)

Tapu Kaydı (Aktif Malikler için Detaylı - SBI var)

TAPU KAYIT BİLGİSİ

Formün Tutarı	Katılımlıysa	Ada Parseli	556/19
Değerleme Kimlik No	4479352	AT Yasaklı Uzunluk	44501_91
İlçe	02N ZEMERKEZ (ZE'EMEN)	Badınmaz Bölüm No	Mesken
Kurum Adı	Merkulend	Badınmaz Bölüm Gr. Yürüdüğü	
Mahalle/Köy Adı	KAYAKÖY (BOZJURUN)	Badınmaz Bölüm No	Yürüdüğü
Mevki	-	Bölünme/Daire/Bölge	F/2/207/97
ÇiLü Sayfa No	167/577	Alan Pay/Payda	23/40000
Kayıt Durumu	Aktif	Ana Taahhüt No	A-1-B-1-A1-9 NOLU BLOK LAR 17 KATU 82.83.21.02 NOLU BLOK LAR 12 KATU 02 NOLU BLOK 11 KATU 01.02.03.04.05.06.07 NOLU BLOK LAR 7 KATU 11 NOLU BLOK 21 KATU 02.03.04.05.06.07.08.09.10.11.12 NOLU BLOK 1 KATU BETONARSA VE İYERİ VE ARSASI

TAŞINMAZA AİT ŞERH BEYAN İRTİFAK BİLGİLERİ

Sıra	Açıklama	Maliyet Durumu	Tasın Kararı Tarihi	Tasın Sırası

MÜLKİYET BİLGİLERİ

İlçe	Köy	F/İlçe No	İlk Kayıt No	Mülkiyet No	Tapın No	Edinme Tarihi	Tasın Sırası
02N ZEMERKEZ (ZE'EMEN)	KAYAKÖY (BOZJURUN)	F/2/207/95	23/40000				

MÜLKİYETE AİT ŞERH İ BEYAN İRTİFAK BİLGİLERİ

Sıra	Açıklama	Geri Mülk (Bank Adı)	Maliyet No	Tasın Kararı Tarihi	Tasın Sırası
1	1. Bedel karşılığında kira sözleşmesi yapılmıştır. İncelemeye ilişkin olarak soruşturma yapılmıştır. (Şerh)	İM - İŞL ZEMERKEZ - YATIRIM ORTAKLIĞI ANONİM ŞİRKETİ	556/19	15.04.2023	1

Bu belgeyi zikilli ticaret siciline kaydedilen kurum programının (e-Şerh) bankodan kontrolünü veya Web Tapu anasayfasından (<https://webtapu.ikgm.gov.tr> adresinden) sahbihw1V4 kodunu Online İşlemler altına yazarak doğrulayabilirsiniz.

Sıra	Açıklama	Maliyet Durumu	Tasın Kararı Tarihi	Tasın Sırası



[Handwritten Signature]

2023/762



BU BELGE TOPLAM 4 SAYFADAN OLUŞMAKTADIR BİLGİ AMAÇLIDIR.

Tarih: 15.04.2023 17:17



Kayıd Oluşturan: DERVA BALTALI (BATI EGE GAYRİMENKUL YATIRIM ORTAKLIĞI ANONİM ŞİRKETİ)

Tapu Kaydı (Aktif Malikler için Detaylı - ŞBİ var)

TAPU KAYIT BİLGİSİ

Formül Tarihi	Katılımlıysa	Ada Parseli	5567/9
Formülce Kimlik No	44790355	AT Yasaklı Amir Z	44531_91
İlçe	02N22EMERKEZETENDİ	Badınmaz Bölüm No	Mersin
Kurum Adı	Merkezefendi	Badınmaz Bölüm Gr.	Yükümlü
Mahalle/Köy Adı	KAYAKÖY (BOZBURUN)	Badınmaz Bölüm No	Yükümlü
Mevki	-	Bölünme/Daire/Bölge	F/2/1/0203
ÇiLü Sayfa No	167/501	Alan Pay/Payda	23/40000
Kayıt Durumu	Aktif	Ana Taahhüt No	A-1-B-AB19 NOLU BLOKLAR 17 KATU 82.83.21.02 NOLU BLOKLAR 12 KATU 02 NOLU BLOK 11 KATU 01.02.03.04.05.06.07 NOLU BLOKLAR 7 KATU 11 NOLU BLOK 21 KATU 02.08.04.05.06.07.08.09.10.11.12 NOLU BLOK 1 KATU BETONARSA İYERİ VE ARSAZ

TAŞINMAZA AİT ŞERH BEYAN İRTİFAK BİLGİLERİ

Sıra	Açıklama	Mülkiyet	Tasın Kararı Tarihi	Tasın Sıra No
1				

MÜLKİYET BİLGİLERİ

İdare Sicil No	Ad	Fikihî No	İstisna Sayısı	Mülkiyet	Tasın	Edinme Tarihi	Tasın Sıra No
7690246	02N042113 JAH LSC 02N042113/01 YATIRIM ORTAKLIĞI ANONİM ŞİRKETİ	-	1/1	23	23	İstisna Sicil No: 2023/04001/12.00.0000.0000	-

MÜLKİYETE AİT ŞERH İ BEYAN İRTİFAK BİLGİLERİ

Sıra	Açıklama	Günlük Mülkiyet	Mülkiyet	Tasın Kararı Tarihi	Tasın Sıra No
1	1. Bedel karşılığında kira sözleşmesi yapılmıştır. İncelemeye tabi değildir. Çözümüne ilişkin Mersin Şerhi.	02N042113/01 YATIRIM ORTAKLIĞI ANONİM ŞİRKETİ	02N042113/01 YATIRIM ORTAKLIĞI ANONİM ŞİRKETİ	2023/04001/12.00.0000.0000	1.879

Bu belgeyi zikilli ticaret siciline kaydedilmiş banka hesabına yatırarak veya Web Tapu anasayfasından (<https://webtapu.ikgm.gov.tr> adresinden) **42KU4M0XSV** kodunu Online İşlemler alanına yazarak doğrulayabilirsiniz.

1/4

5/2



5/4

4/2

BU BELGE TOPLAM 4 SAYFADAN OLUŞMAKTADIR BİLGİ AMAÇLIDIR.

Tarih: 15.04.2023 17:18



Kayıd Oluşturan: DERVA BALTALI (BATI EGE GAYRİMENKUL YATIRIM ORTAKLIĞI ANONİM ŞİRKETİ)

Tapu Kaydı (Aktif Malikler için Detaylı - ŞBİ var)

TAPU KAYIT BİLGİSİ

Formül Tarihi	Katılımlıysa	Ada Parseli	5567/9
Formülce Kimlik No	44790355	AT Yasaklı Amir Z	44531_91
İlçe	02N22EMERKEZETENDİ	Badınmaz Bölüm No	Mersin
Kurum Adı	Merkezefendi	Badınmaz Bölüm Gr.	Yükümlü
Mahalle/Köy Adı	KAYAKÖY (BOZBURUN)	Badınmaz Bölüm No	Yükümlü
Mevki	-	Bölünme/Daire/Bölge	F/2/1/0203
ÇiLü Sayfa No	167/501	Alan Pay/Payda	23/40000
Kayıt Durumu	Aktif	Ana Taahhüt No	A-1-B-AB19 NOLU BLOKLAR 17 KATU 82.83.21.02 NOLU BLOKLAR 12 KATU 02 NOLU BLOK 11 KATU 01.02.03.04.05.06.07 NOLU BLOKLAR 7 KATU 11 NOLU BLOK 21 KATU 02.08.04.05.06.07.08.09.10.11.12 NOLU BLOK 1 KATU BETONARSA İYERİ VE ARSAZ

TAŞINMAZA AİT ŞERH BEYAN İRTİFAK BİLGİLERİ

Sıra	Açıklama	Mülkiyet	Tasın Kararı Tarihi	Tasın Sıra No
1				

MÜLKİYET BİLGİLERİ

İdare Sicil No	Ad	Fikihî No	İstisna Sayısı	Mülkiyet	Tasın	Edinme Tarihi	Tasın Sıra No
7690246	02N042113 JAH LSC 02N042113/01 YATIRIM ORTAKLIĞI ANONİM ŞİRKETİ	-	1/1	23	23	İstisna Sicil No: 2023/04001/12.00.0000.0000	-

MÜLKİYETE AİT ŞERH İ BEYAN İRTİFAK BİLGİLERİ

Sıra	Açıklama	Günlük Mülkiyet	Mülkiyet	Tasın Kararı Tarihi	Tasın Sıra No
1	1. Bedel karşılığında kira sözleşmesi yapılmıştır. İncelemeye tabi değildir. Çözümüne ilişkin Mersin Şerhi.	02N042113/01 YATIRIM ORTAKLIĞI ANONİM ŞİRKETİ	02N042113/01 YATIRIM ORTAKLIĞI ANONİM ŞİRKETİ	2023/04001/12.00.0000.0000	1.879

Bu belgeyi zikilli ticaret siciline kaydedilmiş banka hesabına yatırarak veya Web Tapu anasayfasından (<https://webtapu.ikgm.gov.tr> adresinden) **22UUMLS5K** kodunu Online İşlemler alanına yazarak doğrulayabilirsiniz.

5/4

4/2



2023/762



BU BELGE TOPLAM 4 SAYFADAN OLUŞMAKTADIR BİLGİ AMAÇLIDIR.

Tarih: 14.04.2023 08:50



Kayıd Oluşturan: DERYA BALTALI (BATI EGE GAYRİMENKUL YATIRIM ORTAKLIĞI ANONİM ŞİRKETİ)

Tapu Kaydı (Akitif Malikler için Detaylı - ŞBİ var)

TAPU KAYIT BİLGİSİ

Formül Tarihi	Katıllıysal	Ada Parseli	556/19
Formülce Kimlik No	4479353	AT Yasaklı Amir Z:	4451/ 31
İlçe	02N ZEMERKEZ (ZEMER)	Badınmaz Bölüm No:	Mersin
Kurum Adı	Merkezefendi	Badınmaz Bölüm Gr.:	Yüközelim
Mahalle/Köy Adı	KAYAKÖY (BOZBURUN)	Badınmaz Bölüm No:	Yüközelim
Mevki	-	Bölünme/Daire/Bölge:	F/2/1/0204
ÇiLü Sayfa No	167/534	Alan Pay/Payda:	29/40000
Kayıt Durumu	Aktif	Ana Taahhüt No:	A-1.B-1.AB19 NOLU BLOKLAR 17 KATU 52.03.27.02 NOLU BLOKLAR 12 KATU 02 NOLU BLOK 11 KATU 01.02.03.04.05.06.07 NOLU BLOKLAR 7 KATU 11 NOLU BLOK 27 KATU 02.08.04.05.06.07.08.09.10.11.12.13.14.15.16.17.18.19.20.21.22.23.24.25.26.27.28.29.30.31.32.33.34.35.36.37.38.39.40.41.42.43.44.45.46.47.48.49.50.51.52.53.54.55.56.57.58.59.60.61.62.63.64.65.66.67.68.69.70.71.72.73.74.75.76.77.78.79.80.81.82.83.84.85.86.87.88.89.90.91.92.93.94.95.96.97.98.99.100.101.102.103.104.105.106.107.108.109.110.111.112.113.114.115.116.117.118.119.120.121.122.123.124.125.126.127.128.129.130.131.132.133.134.135.136.137.138.139.140.141.142.143.144.145.146.147.148.149.150.151.152.153.154.155.156.157.158.159.160.161.162.163.164.165.166.167.168.169.170.171.172.173.174.175.176.177.178.179.180.181.182.183.184.185.186.187.188.189.190.191.192.193.194.195.196.197.198.199.200.201.202.203.204.205.206.207.208.209.210.211.212.213.214.215.216.217.218.219.220.221.222.223.224.225.226.227.228.229.230.231.232.233.234.235.236.237.238.239.240.241.242.243.244.245.246.247.248.249.250.251.252.253.254.255.256.257.258.259.260.261.262.263.264.265.266.267.268.269.270.271.272.273.274.275.276.277.278.279.280.281.282.283.284.285.286.287.288.289.290.291.292.293.294.295.296.297.298.299.300.301.302.303.304.305.306.307.308.309.310.311.312.313.314.315.316.317.318.319.320.321.322.323.324.325.326.327.328.329.330.331.332.333.334.335.336.337.338.339.340.341.342.343.344.345.346.347.348.349.350.351.352.353.354.355.356.357.358.359.360.361.362.363.364.365.366.367.368.369.370.371.372.373.374.375.376.377.378.379.380.381.382.383.384.385.386.387.388.389.390.391.392.393.394.395.396.397.398.399.400.401.402.403.404.405.406.407.408.409.410.411.412.413.414.415.416.417.418.419.420.421.422.423.424.425.426.427.428.429.430.431.432.433.434.435.436.437.438.439.440.441.442.443.444.445.446.447.448.449.450.451.452.453.454.455.456.457.458.459.460.461.462.463.464.465.466.467.468.469.470.471.472.473.474.475.476.477.478.479.480.481.482.483.484.485.486.487.488.489.490.491.492.493.494.495.496.497.498.499.500.501.502.503.504.505.506.507.508.509.510.511.512.513.514.515.516.517.518.519.520.521.522.523.524.525.526.527.528.529.530.531.532.533.534.535.536.537.538.539.540.541.542.543.544.545.546.547.548.549.550.551.552.553.554.555.556.557.558.559.560.561.562.563.564.565.566.567.568.569.570.571.572.573.574.575.576.577.578.579.580.581.582.583.584.585.586.587.588.589.590.591.592.593.594.595.596.597.598.599.600.601.602.603.604.605.606.607.608.609.610.611.612.613.614.615.616.617.618.619.620.621.622.623.624.625.626.627.628.629.630.631.632.633.634.635.636.637.638.639.640.641.642.643.644.645.646.647.648.649.650.651.652.653.654.655.656.657.658.659.660.661.662.663.664.665.666.667.668.669.670.671.672.673.674.675.676.677.678.679.680.681.682.683.684.685.686.687.688.689.690.691.692.693.694.695.696.697.698.699.700.701.702.703.704.705.706.707.708.709.710.711.712.713.714.715.716.717.718.719.720.721.722.723.724.725.726.727.728.729.730.731.732.733.734.735.736.737.738.739.740.741.742.743.744.745.746.747.748.749.750.751.752.753.754.755.756.757.758.759.760.761.762.763.764.765.766.767.768.769.770.771.772.773.774.775.776.777.778.779.780.781.782.783.784.785.786.787.788.789.790.791.792.793.794.795.796.797.798.799.800.801.802.803.804.805.806.807.808.809.810.811.812.813.814.815.816.817.818.819.820.821.822.823.824.825.826.827.828.829.830.831.832.833.834.835.836.837.838.839.840.841.842.843.844.845.846.847.848.849.850.851.852.853.854.855.856.857.858.859.860.861.862.863.864.865.866.867.868.869.870.871.872.873.874.875.876.877.878.879.880.881.882.883.884.885.886.887.888.889.890.891.892.893.894.895.896.897.898.899.900.901.902.903.904.905.906.907.908.909.910.911.912.913.914.915.916.917.918.919.920.921.922.923.924.925.926.927.928.929.930.931.932.933.934.935.936.937.938.939.940.941.942.943.944.945.946.947.948.949.950.951.952.953.954.955.956.957.958.959.960.961.962.963.964.965.966.967.968.969.970.971.972.973.974.975.976.977.978.979.980.981.982.983.984.985.986.987.988.989.990.991.992.993.994.995.996.997.998.999.1000.

TAŞINMAZA AİT ŞERH BEYAN İRTİFAK BİLGİLERİ

Sıra	Açıklama	Maliyet Türü	Tasın Kararı Tarihi	Tasın Sıra No
1				

MÜLKİYET BİLGİLERİ

İl/İlçe/Sıra No	Adres	Fiziki No	İlk Kayıt Tarihi	Mülkiyet Türü	Tapın No	İhtiva Alan Alan (m ²)	Tasın Sıra No
76902000	621 042 7113 JAH LSC (SAYISIMLİKULU YATIRIM ORTAKLIĞI ANONİM ŞİRKETİ - Y)	-	1/1	23	23	İhtiva Alan Alan (m ²) 12 00 000 000	

MÜLKİYETE AİT ŞERH İ BEYAN İRTİFAK BİLGİLERİ

Sıra	Açıklama	Geri Mülkiyet (Banka Adı Şerh)	Maliyet Türü	Tasın Kararı Tarihi	Tasın Sıra No
1	1. Bedel karşılığında kira sözleşmesi yapılmıştır. (Kira sözleşmesi iptal edilmiştir.)	BA - LSC (SAYISIMLİKULU YATIRIM ORTAKLIĞI ANONİM ŞİRKETİ - Y)	(SNC/2/2)	2016/02/17/2023-1/2/9	

Bu belgeyi zikilli ticaret siciline kaydedilmiştir. Bankodan sorgulanabilir veya Web Tapu anasayfasından (<https://webtapu.ikgm.gov.tr> adresinden) LİQE TevKri1 kodunu Online İşlemler alanına yazarak doğrulanabilir.

1/4

5/2



BU BELGE TOPLAM 4 SAYFADAN OLUŞMAKTADIR BİLGİ AMAÇLIDIR.

Tarih: 14.04.2023 17:16



Kayıd Oluşturan: DERYA BALTALI (BATI EGE GAYRİMENKUL YATIRIM ORTAKLIĞI ANONİM ŞİRKETİ)

Tapu Kaydı (Akitif Malikler için Detaylı - ŞBİ var)

TAPU KAYIT BİLGİSİ

Formül Tarihi	Katıllıysal	Ada Parseli	556/19
Formülce Kimlik No	4479354	AT Yasaklı Amir Z:	4451/ 31
İlçe	02N ZEMERKEZ (ZEMER)	Badınmaz Bölüm No:	Mersin
Kurum Adı	Merkezefendi	Badınmaz Bölüm Gr.:	Yüközelim
Mahalle/Köy Adı	KAYAKÖY (BOZBURUN)	Badınmaz Bölüm No:	Yüközelim
Mevki	-	Bölünme/Daire/Bölge:	F/2/1/0205
ÇiLü Sayfa No	177/595	Alan Pay/Payda:	29/40000
Kayıt Durumu	Aktif	Ana Taahhüt No:	A-1.B-1.AB19 NOLU BLOKLAR 17 KATU 52.03.27.02 NOLU BLOKLAR 12 KATU 02 NOLU BLOK 11 KATU 01.02.03.04.05.06.07 NOLU BLOKLAR 7 KATU 11 NOLU BLOK 27 KATU 02.08.04.05.06.07.08.09.10.11.12.13.14.15.16.17.18.19.20.21.22.23.24.25.26.27.28.29.30.31.32.33.34.35.36.37.38.39.40.41.42.43.44.45.46.47.48.49.50.51.52.53.54.55.56.57.58.59.60.61.62.63.64.65.66.67.68.69.70.71.72.73.74.75.76.77.78.79.80.81.82.83.84.85.86.87.88.89.90.91.92.93.94.95.96.97.98.99.100.101.102.103.104.105.106.107.108.109.110.111.112.113.114.115.116.117.118.119.120.121.122.123.124.125.126.127.128.129.130.131.132.133.134.135.136.137.138.139.140.141.142.143.144.145.146.147.148.149.150.151.152.153.154.155.156.157.158.159.160.161.162.163.164.165.166.167.168.169.170.171.172.173.174.175.176.177.178.179.180.181.182.183.184.185.186.187.188.189.190.191.192.193.194.195.196.197.198.199.200.201.202.203.204.205.206.207.208.209.210.211.212.213.214.215.216.217.218.219.220.221.222.223.224.225.226.227.228.229.230.231.232.233.234.235.236.237.238.239.240.241.242.243.244.245.246.247.248.249.250.251.252.253.254.255.256.257.258.259.260.261.262.263.264.265.266.267.268.269.270.271.272.273.274.275.276.277.278.279.280.281.282.283.284.285.286.287.288.289.290.291.292.293.294.295.296.297.298.299.300.301.302.303.304.305.306.307.308.309.310.311.312.313.314.315.316.317.318.319.320.321.322.323.324.325.326.327.328.329.330.331.332.333.334.335.336.337.338.339.340.341.342.343.344.345.346.347.348.349.350.351.352.353.354.355.356.357.358.359.360.361.362.363.364.365.366.367.368.369.370.371.372.373.374.375.376.377.378.379.380.381.382.383.384.385.386.387.388.389.390.391.392.393.394.395.396.397.398.399.400.401.402.403.404.405.406.407.408.409.410.411.412.413.414.415.416.417.418.419.420.421.422.423.424.425.426.427.428.429.430.431.432.433.434.435.436.437.438.439.440.441.442.443.444.445.446.447.448.449.450.451.452.453.454.455.456.457.458.459.460.461.462.463.464.465.466.467.468.469.470.471.472.473.474.475.476.477.478.479.480.481.482.483.484.485.486.487.488.489.490.491.492.493.494.495.496.497.498.499.500.501.502.503.504.505.506.507.508.509.510.511.512.513.514.515.516.517.518.519.520.521.522.523.524.525.526.527.528.529.530.531.532.533.534.535.536.537.538.539.540.541.542.543.544.545.546.547.548.549.550.551.552.553.554.555.556.557.558.559.560.561.562.563.564.565.566.567.568.569.570.571.572.573.574.575.576.577.578.579.580.581.582.583.584.585.586.587.588.589.590.591.592.593.594.595.596.597.598.599.600.601.602.603.604.605.606.607.608.609.610.611.612.613.614.615.616.617.618.619.620.621.622.623.624.625.626.627.628.629.630.631.632.633.634.635.636.637.638.639.640.641.642.643.644.645.646.647.648.649.650.651.652.653.654.655.656.657.658.659.660.661.662.663.664.665.666.667.668.669.670.671.672.673.674.675.676.677.678.679.680.681.682.683.684.685.686.687.688.689.690.691.692.693.694.695.696.697.698.699.700.701.702.703.704.705.706.707.708.709.710.711.712.713.714.715.716.717.718.719.720.721.722.723.724.725.726.727.728.729.730.731.732.733.734.735.736.737.738.739.740.741.742.743.744.745.746.747.748.749.750.751.752.753.754.755.756.757.758.759.760.761.762.763.764.765.766.767.768.769.770.771.772.773.774.775.776.777.778.779.780.781.782.783.784.785.786.787.788.789.790.791.792.793.794.795.796.797.798.799.800.801.802.803.804.805.806.807.808.809.810.811.812.813.814.815.816.817.818.819.820.821.822.823.824.825.826.827.828.829.830.831.832.833.834.835.836.837.838.839.840.841.842.843.844.845.846.847.848.849.850.851.852.853.854.855.856.857.858.859.860.861.862.863.864.865.866.867.868.869.870.871.872.873.874.875.876.877.878.879.880.881.882.883.884.885.886.887.888.889.890.891.892.893.894.895.896.897.898.899.900.901.902.903.904.905.906.907.908.909.910.911.912.913.914.915.916.917.918.919.920.921.922.923.924.925.926.927.928.929.930.931.932.933.934.935.936.937.938.939.940.941.942.943.944.945.946.947.948.949.950.951.952.953.954.955.956.957.958.959.960.961.962.963.964.965.966.967.968.969.970.971.972.973.974.975.976.977.978.979.980.981.982.983.984.985.986.987.988.989.990.991.992.993.994.995.996.997.998.999.1000.

TAŞINMAZA AİT ŞERH BEYAN İRTİFAK BİLGİLERİ

Sıra	Açıklama	Maliyet Türü	Tasın Kararı Tarihi	Tasın Sıra No
1				

MÜLKİYET BİLGİLERİ

İl/İlçe/Sıra No	Adres	Fiziki No	İlk Kayıt Tarihi	Mülkiyet Türü	Tapın No	İhtiva Alan Alan (m ²)	Tasın Sıra No
76902042	621 042 7113 JAH LSC (SAYISIMLİKULU YATIRIM ORTAKLIĞI ANONİM ŞİRKETİ - Y)	-	1/1	23	23	İhtiva Alan Alan (m ²) 12 00 000 000	

MÜLKİYETE AİT ŞERH İ BEYAN İRTİFAK BİLGİLERİ

Sıra	Açıklama	Geri Mülkiyet (Banka Adı Şerh)	Maliyet Türü	Tasın Kararı Tarihi	Tasın Sıra No
1	1. Bedel karşılığında kira sözleşmesi yapılmıştır. (Kira sözleşmesi iptal edilmiştir.)	BA - LSC (SAYISIMLİKULU YATIRIM ORTAKLIĞI ANONİM ŞİRKETİ - Y)	(SNC/2/2)	2016/02/17/2023-1/2/9	

Bu belgeyi zikilli ticaret siciline kaydedilmiştir. Bankodan sorgulanabilir veya Web Tapu anasayfasından (<https://webtapu.ikgm.gov.tr> adresinden) X6PC531USK kodunu Online İşlemler alanına yazarak doğrulanabilir.

1/4

5/2



BU BELGE TOPLAM 4 SAYFADAN OLUŞMAKTADIR BİLGİ AMAÇLIDIR.

Tarih: 15.04.2023 17:42



Kayıd Oluşturan: DERYA BALTALI (BATI EGE GAYRİMENKUL YATIRIM ORTAKLIĞI ANONİM ŞİRKETİ)

Tapu Kaydı (Aktif Malikler için Detaylı - SBI var)

TAPU KAYIT BİLGİSİ

Formül Tarihi	Katıllıysal	Ada Parseli	556719
Değerleme Kimlik No	44793537	AT Yasaklı Amir Zili	44531_91
İlçe	02N22EMERKEZETEMENİ	Bademaz Bölüm Hisseli	Mevcut
Kurum Adı	Merkezefendi	Bademaz Bölüm Grs.	Yükümlü
Mahalle/Köy Adı	KAYAKÖY (BOZJURUN)	Bademaz Bölüm Net	Yükümlü
Mevcül	-	Bölünme/Daire Bilgi	F/2/1/0203
ÇiLü Sayfa No	177/599	Alan Pay/Payda	24/49990
Kayıt Durumu	Aktif	Ana Taahhüt No/İz	A-1,B-1,A-B1-9 NOLU BLOKLAR 17 KATLI B2,B3,B7,02 NOLU BLOKLAR 12 KATLI 02 NOLU BLOK 11 KATLI 01,C2,C3,C4,C5,06,07 NOLU BLOKLAR 7 KATLI 11 NOLU BLOK 21 KATLI 02,04,06,08,09,10,11,12,13,14,15,16,17,18,19,20,21,22,23,24 NOLU BLOK 1 KATLI BETONARSA VE İYERİ VE ARSASI

TAŞINMAZA AİT ŞERH BEYAN İRTİFAK BİLGİLERİ

Sıra	Açıklama	Maliyet Türü	Teslim Kararı Tarihi	Teslim Belgesi Tarihi

MÜLKİYET BİLGİLERİ

İlçe	Ada	Flanör No	İlk Kayıt Tarihi	Mülkiyet	Tapulu	Edinme Tarihi	Teslim Belgesi Tarihi
02N22EMERKEZETEMENİ	02N22EMERKEZETEMENİ	-	17/1	24	24	İhtifak Mülkiyet - 02N22EMERKEZETEMENİ 12.05.2023	-

MÜLKİYETE AİT ŞERH İ BEYAN İRTİFAK BİLGİLERİ

Sıra	Açıklama	Şerh No	Mülkiyet	Teslim Kararı Tarihi	Teslim Belgesi Tarihi
1	1. Bedel arandığına kanaatkarım ve bu bedel tahakkukuna ilişkin olarak borçlanmamı garanti altına alan Şerh 1	02N22EMERKEZETEMENİ - YATIRIM ORTAKLIĞI ANONİM ŞİRKETİ	02N22EMERKEZETEMENİ - YATIRIM ORTAKLIĞI ANONİM ŞİRKETİ	2023/04/15	2023/04/15

Bu belgeyi zikilli ticaret siciline kaydedilmiş banka hesabına yatırarak veya Web Tapu anasayfasından (<https://webtapu.ikgm.gov.tr> adresinden) **DNDexWcsB31** kodunu Online İşlemler alanına yazarak doğrulayabilirsiniz.

Sıra	Açıklama	Maliyet Türü	Teslim Kararı Tarihi	Teslim Belgesi Tarihi



BU BELGE TOPLAM 4 SAYFADAN OLUŞMAKTADIR BİLGİ AMAÇLIDIR.

Tarih: 15.04.2023 09:00



Kayıd Oluşturan: DERYA BALTALI (BATI EGE GAYRİMENKUL YATIRIM ORTAKLIĞI ANONİM ŞİRKETİ)

Tapu Kaydı (Aktif Malikler için Detaylı - SBI var)

TAPU KAYIT BİLGİSİ

Formül Tarihi	Katıllıysal	Ada Parseli	556719
Değerleme Kimlik No	44793538	AT Yasaklı Amir Zili	44531_91
İlçe	02N22EMERKEZETEMENİ	Bademaz Bölüm Hisseli	Mevcut
Kurum Adı	Merkezefendi	Bademaz Bölüm Grs.	Yükümlü
Mahalle/Köy Adı	KAYAKÖY (BOZJURUN)	Bademaz Bölüm Net	Yükümlü
Mevcül	-	Bölünme/Daire Bilgi	F/2/1/0203
ÇiLü Sayfa No	177/599	Alan Pay/Payda	42/49990
Kayıt Durumu	Aktif	Ana Taahhüt No/İz	A-1,B-1,A-B1-9 NOLU BLOKLAR 17 KATLI B2,B3,B7,02 NOLU BLOKLAR 12 KATLI 02 NOLU BLOK 11 KATLI 01,C2,C3,C4,C5,06,07 NOLU BLOKLAR 7 KATLI 11 NOLU BLOK 21 KATLI 02,04,06,08,09,10,11,12,13,14,15,16,17,18,19,20,21,22,23,24 NOLU BLOK 1 KATLI BETONARSA VE İYERİ VE ARSASI

TAŞINMAZA AİT ŞERH BEYAN İRTİFAK BİLGİLERİ

Sıra	Açıklama	Maliyet Türü	Teslim Kararı Tarihi	Teslim Belgesi Tarihi

MÜLKİYET BİLGİLERİ

İlçe	Ada	Flanör No	İlk Kayıt Tarihi	Mülkiyet	Tapulu	Edinme Tarihi	Teslim Belgesi Tarihi
02N22EMERKEZETEMENİ	02N22EMERKEZETEMENİ	-	17/1	42	42	İhtifak Mülkiyet - 02N22EMERKEZETEMENİ 12.05.2023	-

MÜLKİYETE AİT ŞERH İ BEYAN İRTİFAK BİLGİLERİ

Sıra	Açıklama	Şerh No	Mülkiyet	Teslim Kararı Tarihi	Teslim Belgesi Tarihi
1	1. Bedel arandığına kanaatkarım ve bu bedel tahakkukuna ilişkin olarak borçlanmamı garanti altına alan Şerh 1	02N22EMERKEZETEMENİ - YATIRIM ORTAKLIĞI ANONİM ŞİRKETİ	02N22EMERKEZETEMENİ - YATIRIM ORTAKLIĞI ANONİM ŞİRKETİ	2023/04/15	2023/04/15

Bu belgeyi zikilli ticaret siciline kaydedilmiş banka hesabına yatırarak veya Web Tapu anasayfasından (<https://webtapu.ikgm.gov.tr> adresinden) **90CRvMXCQ1** kodunu Online İşlemler alanına yazarak doğrulayabilirsiniz.

Sıra	Açıklama	Maliyet Türü	Teslim Kararı Tarihi	Teslim Belgesi Tarihi



BU BELGE TOPLAM 4 SAYFADAN OLUŞMAKTADIR BİLGİ AMAÇLIDIR.

Tarih: 15.04.2023 17:20



Kayıd Oluşturan: **DERYA BALTALI (BATI EGE GAYRİMENKUL YATIRIM ORTAKLIĞI ANONİM ŞİRKETİ)**

Tapu Kaydı (Aktif Malikler için Detaylı - SBI var)

TAPU KAYIT BİLGİSİ

Formül Tarihi	Katıllıyıcı	Ada Parseli	556/19
Formülce Kimlik No	4479041	AT Yasaklı Amir Z:	44501_91
İlçe	02N ZEMERKEZ (ZEMER)	Badınmaz Bölüm No:	Mersin
Kurum Adı	Merkezefendi	Badınmaz Bölüm Gr.:	Yüközelim
Mahalle/Köy Adı	KAYAKÖY (BOZBURUN)	Badınmaz Bölüm No:	Yüközelim
Mevki	-	Bölünme/Daire Bilgi:	F/2/2/2/2
ÇiLü Sayfa No	177/592	Alan Pay/Payda:	23/40000
Kayıt Durumu	Aktif	Ana Taşınmaz Niteliği:	A-1-B-1-A1-B1 NOLU BLOKLAR 17 KATLI 82.83.21.02 NOLU BLOKLAR 12 KATLI 02 NOLU BLOK 11 KATLI 01.02.03.04.05.06.07 NOLU BLOKLAR 7 KATLI 11 NOLU BLOK 21 KATLI 02.08.09.10.11.12.13.14.15.16.17.18.19.20.21.22.23 NOLU BLOK 1 KATLI BETONARSA İYERİ VE ARSASI

TAŞINMAZA AİT ŞERH BEYAN İRTİFAK BİLGİLERİ

Sıra	Açıklama	Maliyet Durumu	Tasın Kararı Tarihi	Tasın Sıra No
1				

MÜLKİYET BİLGİLERİ

İdare Sicil No	Adres	Fikriyet No	İlk Kayıt Tarihi	Mülkiyet Durumu	Tasın No	İdare Sicil No	Tasın Sıra No
76902462	02N 042/113) JAH LSC. (SAYISIMLİKULU YATIRIM ORTAKLIĞI ANONİM ŞİRKETİ - Y)	-	1/1	23	23	İdare Sicil No: 76902462 / 12.00.0000.0000	1

MÜLKİYETE AİT ŞERH İ BEYAN İRTİFAK BİLGİLERİ

Sıra	Açıklama	Günlük Mülkiyet Durumu	Mülkiyet Durumu	Tasın Kararı Tarihi	Tasın Sıra No
1	1. Bedel karşılığında kira sözleşmesi yapılmıştır. (İnce taşınmazca ipotek öncelikli olarak kira sözleşmesi yapılmıştır.)	İDARE SİCİL NO: 76902462 / 12.00.0000.0000	(SNC 2/2) / 02N 042/113) JAH LSC. (SAYISIMLİKULU YATIRIM ORTAKLIĞI ANONİM ŞİRKETİ - Y)	2016/02/17 / 1625-1329	1

Bu belgeyi zikilli ticaret siciline kaydedilmiş banka hesabına programın (e-geşide) banka ile bağlantısı veya Web Tapu anasayfasından (<https://webtapu.ikgm.gov.tr> adresinden) pe2LnK100CV koduna Online İşlemler altına yazarak doğrulanabilir.

1/4

5/2



BU BELGE TOPLAM 4 SAYFADAN OLUŞMAKTADIR BİLGİ AMAÇLIDIR.

Tarih: 15.04.2023 17:20



Kayıd Oluşturan: **DERYA BALTALI (BATI EGE GAYRİMENKUL YATIRIM ORTAKLIĞI ANONİM ŞİRKETİ)**

Tapu Kaydı (Aktif Malikler için Detaylı - SBI var)

TAPU KAYIT BİLGİSİ

Formül Tarihi	Katıllıyıcı	Ada Parseli	556/19
Formülce Kimlik No	4479041	AT Yasaklı Amir Z:	44501_91
İlçe	02N ZEMERKEZ (ZEMER)	Badınmaz Bölüm No:	Mersin
Kurum Adı	Merkezefendi	Badınmaz Bölüm Gr.:	Yüközelim
Mahalle/Köy Adı	KAYAKÖY (BOZBURUN)	Badınmaz Bölüm No:	Yüközelim
Mevki	-	Bölünme/Daire Bilgi:	F/2/2/2/2
ÇiLü Sayfa No	177/593	Alan Pay/Payda:	23/40000
Kayıt Durumu	Aktif	Ana Taşınmaz Niteliği:	A-1-B-1-A1-B1 NOLU BLOKLAR 17 KATLI 82.83.21.02 NOLU BLOKLAR 12 KATLI 02 NOLU BLOK 11 KATLI 01.02.03.04.05.06.07 NOLU BLOKLAR 7 KATLI 11 NOLU BLOK 21 KATLI 02.08.09.10.11.12.13.14.15.16.17.18.19.20.21.22.23 NOLU BLOK 1 KATLI BETONARSA İYERİ VE ARSASI

TAŞINMAZA AİT ŞERH BEYAN İRTİFAK BİLGİLERİ

Sıra	Açıklama	Maliyet Durumu	Tasın Kararı Tarihi	Tasın Sıra No
1				

MÜLKİYET BİLGİLERİ

İdare Sicil No	Adres	Fikriyet No	İlk Kayıt Tarihi	Mülkiyet Durumu	Tasın No	İdare Sicil No	Tasın Sıra No
76902462	02N 042/113) JAH LSC. (SAYISIMLİKULU YATIRIM ORTAKLIĞI ANONİM ŞİRKETİ - Y)	-	1/1	23	23	İdare Sicil No: 76902462 / 12.00.0000.0000	1

MÜLKİYETE AİT ŞERH İ BEYAN İRTİFAK BİLGİLERİ

Sıra	Açıklama	Günlük Mülkiyet Durumu	Mülkiyet Durumu	Tasın Kararı Tarihi	Tasın Sıra No
1	1. Bedel karşılığında kira sözleşmesi yapılmıştır. (İnce taşınmazca ipotek öncelikli olarak kira sözleşmesi yapılmıştır.)	İDARE SİCİL NO: 76902462 / 12.00.0000.0000	(SNC 2/2) / 02N 042/113) JAH LSC. (SAYISIMLİKULU YATIRIM ORTAKLIĞI ANONİM ŞİRKETİ - Y)	2016/02/17 / 1625-1329	1

Bu belgeyi zikilli ticaret siciline kaydedilmiş banka hesabına programın (e-geşide) banka ile bağlantısı veya Web Tapu anasayfasından (<https://webtapu.ikgm.gov.tr> adresinden) u0bebyU15v2 koduna Online İşlemler altına yazarak doğrulanabilir.

1/4

5/2



BU BELGE TOPLAM 4 SAYFADAN OLUŞMAKTADIR BİLGİ AMAÇLIDIR.

Tarih: 15.04.2023 17:22



Kayıd Oluşturan: DERVA BALTALI (BATI EGE GAYRİMENKUL YATIRIM ORTAKLIĞI ANONİM ŞİRKETİ)

Tapu Kaydı (Aktif Malikler için Detaylı - ŞBİ var)

TAPU KAYIT BİLGİSİ

Formül Tarihi	Katılımlı	Ada Parseli	556/19
Formül Kimlik No	4479352	AT Yasaklı Amir Z	4451/ 31
İlçe	02N ZEMERKEZ (ZEMERKEZ)	Badınmaz Bölüm No	Mesken
Kurum Adı	Merkezefendi	Badınmaz Bölüm Gr. Yürürlüğü	
Mahalle/Köy Adı	KAYAKÖY (BOZJURUN)	Badınmaz Bölüm No	Yürürlüğü
Mevki	-	Bölünme Tarihi/Gün	17/02/2017
ÇiLü Sayfa No	177/597	Alan Pay/Payda	23/40000
Kayıt Durumu	Aktif	Ana Taahhüt No	A-1,B-1,A-B19 NOLU BLOKLAR 17 KATU 82,83,87,92 NOLU BLOKLAR 12 KATU 02 NOLU BLOK 11 KATU 01,02,03,04,05,06,07 NOLU BLOKLAR 7 KATU 11, NOLU BLOK 21 KATU 01,02,03,04,05,06,07,08 VE KE NOLU BLOK 1 KATU BETONARSA İYERİ VE ARSASI

TAŞINMAZA AİT ŞERH BEYAN İRTİFAK BİLGİLERİ

Sıra	Açıklama	Maliyetler	Teslim Kararı Tarihi	Teslim Belgesi Tarihi

MÜLKİYET BİLGİLERİ

İbraz Sayfa No	Sahib	Fikih No	İbraz Sayfa No	Mülkiyet	Taslim	Edinme	Teslim
7690244	02N 042/113) JAH LSC (SAYIMLIRLU YATIRIM ORTAKLIĞI ANONİM ŞİRKETİ - Y)	-	1/1	23	23	İbraz	Teslim

MÜLKİYETE AİT ŞERH İ BEYAN İRTİFAK BİLGİLERİ

Sıra	Açıklama	Gelişim Tarihi	Maliyetler	Teslim Kararı Tarihi	Teslim Belgesi Tarihi
Şerh	1. İbraz arazisine kira sözleşmesi yapılmıştır. İbraz arazisine ipotek kurulmuştur. Şerh No: 17/02/2017	17.02.2017	23/40000	17.02.2017	17.02.2017

Bu belgeyi zikilli ile telenmuze'dan karekod ile telenmuze programını ile telenmuze'den karekod ile telenmuze; veya Web Tapu anasayfasından (<https://webtapu.ikgm.gov.tr> adresinden) hAdyMjpeQ7q kodunu Online İşlemler altına yazarak doğrulayabilirsiniz.

Sıra	Açıklama	Maliyetler	Teslim Kararı Tarihi	Teslim Belgesi Tarihi
Sıra	KM'nin Çıkarılması (Sahibin İbraz Arzı ile Çıkarılması)			Verilen Tarih: 02.12.2016 08:20:54
Sıra	...KM'nin Çıkarılması (Sahibin İbraz Arzı ile Çıkarılması)			Verilen Tarih: 02.12.2016 08:20:54
Sıra	Yatırımın Tamamı (Yatırımın Tamamı ile Çıkarılması)			Verilen Tarih: 02.12.2016 18:54:03
Maliyet	KAYAKÖY 556 ADA 13 AH-BELLİ 111 İMMEYERİNE KİRA ALIN 1 400000 TL ALYERİNE 200000 TL 1000000 TL (Sahibin İbraz Arzı ile Çıkarılması)			Verilen Tarih: 02.12.2016 18:54:03
Sıra	6000 Sektörün Sektörüne İbraz Arzı (Sahibin İbraz Arzı ile Çıkarılması)			Verilen Tarih: 02.12.2016 17:26:55
Sıra	6000 Sektörün Sektörüne İbraz Arzı (Sahibin İbraz Arzı ile Çıkarılması)			Verilen Tarih: 02.12.2016 18:54:03
Sıra	6000 Sektörün Sektörüne İbraz Arzı (Sahibin İbraz Arzı ile Çıkarılması)			Verilen Tarih: 02.12.2016 18:54:03
Sıra	6000 Sektörün Sektörüne İbraz Arzı (Sahibin İbraz Arzı ile Çıkarılması)			Verilen Tarih: 02.12.2016 18:54:03
Sıra	6000 Sektörün Sektörüne İbraz Arzı (Sahibin İbraz Arzı ile Çıkarılması)			Verilen Tarih: 02.12.2016 18:54:03
Sıra	6000 Sektörün Sektörüne İbraz Arzı (Sahibin İbraz Arzı ile Çıkarılması)			Verilen Tarih: 02.12.2016 18:54:03
Sıra	6000 Sektörün Sektörüne İbraz Arzı (Sahibin İbraz Arzı ile Çıkarılması)			Verilen Tarih: 02.12.2016 18:54:03



BU BELGE TOPLAM 4 SAYFADAN OLUŞMAKTADIR BİLGİ AMAÇLIDIR.

Tarih: 15.04.2023 17:42



Kayıd Oluşturan: DERVA BALTALI (BATI EGE GAYRİMENKUL YATIRIM ORTAKLIĞI ANONİM ŞİRKETİ)

Tapu Kaydı (Aktif Malikler için Detaylı - ŞBİ var)

TAPU KAYIT BİLGİSİ

Formül Tarihi	Katılımlı	Ada Parseli	556/19
Formül Kimlik No	4479352	AT Yasaklı Amir Z	4451/ 31
İlçe	02N ZEMERKEZ (ZEMERKEZ)	Badınmaz Bölüm No	Mesken
Kurum Adı	Merkezefendi	Badınmaz Bölüm Gr. Yürürlüğü	
Mahalle/Köy Adı	KAYAKÖY (BOZJURUN)	Badınmaz Bölüm No	Yürürlüğü
Mevki	-	Bölünme Tarihi/Gün	17/02/2017
ÇiLü Sayfa No	177/593	Alan Pay/Payda	24/40000
Kayıt Durumu	Aktif	Ana Taahhüt No	A-1,B-1,A-B19 NOLU BLOKLAR 17 KATU 82,83,87,92 NOLU BLOKLAR 12 KATU 02 NOLU BLOK 11 KATU 01,02,03,04,05,06,07 NOLU BLOKLAR 7 KATU 11, NOLU BLOK 21 KATU 01,02,03,04,05,06,07,08 VE KE NOLU BLOK 1 KATU BETONARSA İYERİ VE ARSASI

TAŞINMAZA AİT ŞERH BEYAN İRTİFAK BİLGİLERİ

Sıra	Açıklama	Maliyetler	Teslim Kararı Tarihi	Teslim Belgesi Tarihi

MÜLKİYET BİLGİLERİ

İbraz Sayfa No	Sahib	Fikih No	İbraz Sayfa No	Mülkiyet	Taslim	Edinme	Teslim
7690244	02N 042/113) JAH LSC (SAYIMLIRLU YATIRIM ORTAKLIĞI ANONİM ŞİRKETİ - Y)	-	1/1	24	24	İbraz	Teslim

MÜLKİYETE AİT ŞERH İ BEYAN İRTİFAK BİLGİLERİ

Sıra	Açıklama	Gelişim Tarihi	Maliyetler	Teslim Kararı Tarihi	Teslim Belgesi Tarihi
Şerh	1. İbraz arazisine kira sözleşmesi yapılmıştır. İbraz arazisine ipotek kurulmuştur. Şerh No: 17/02/2017	17.02.2017	24/40000	17.02.2017	17.02.2017

Bu belgeyi zikilli ile telenmuze'dan karekod ile telenmuze programını ile telenmuze'den karekod ile telenmuze; veya Web Tapu anasayfasından (<https://webtapu.ikgm.gov.tr> adresinden) BRQVY-eaQM kodunu Online İşlemler altına yazarak doğrulayabilirsiniz.

Sıra	Açıklama	Maliyetler	Teslim Kararı Tarihi	Teslim Belgesi Tarihi
Sıra	KM'nin Çıkarılması (Sahibin İbraz Arzı ile Çıkarılması)			Verilen Tarih: 02.12.2016 08:20:54
Sıra	...KM'nin Çıkarılması (Sahibin İbraz Arzı ile Çıkarılması)			Verilen Tarih: 02.12.2016 08:20:54
Sıra	Yatırımın Tamamı (Yatırımın Tamamı ile Çıkarılması)			Verilen Tarih: 02.12.2016 18:54:03
Maliyet	KAYAKÖY 556 ADA 13 AH-BELLİ 111 İMMEYERİNE KİRA ALIN 1 400000 TL ALYERİNE 200000 TL 1000000 TL (Sahibin İbraz Arzı ile Çıkarılması)			Verilen Tarih: 02.12.2016 18:54:03
Sıra	6000 Sektörün Sektörüne İbraz Arzı (Sahibin İbraz Arzı ile Çıkarılması)			Verilen Tarih: 02.12.2016 17:26:55
Sıra	6000 Sektörün Sektörüne İbraz Arzı (Sahibin İbraz Arzı ile Çıkarılması)			Verilen Tarih: 02.12.2016 18:54:03
Sıra	6000 Sektörün Sektörüne İbraz Arzı (Sahibin İbraz Arzı ile Çıkarılması)			Verilen Tarih: 02.12.2016 18:54:03
Sıra	6000 Sektörün Sektörüne İbraz Arzı (Sahibin İbraz Arzı ile Çıkarılması)			Verilen Tarih: 02.12.2016 18:54:03
Sıra	6000 Sektörün Sektörüne İbraz Arzı (Sahibin İbraz Arzı ile Çıkarılması)			Verilen Tarih: 02.12.2016 18:54:03
Sıra	6000 Sektörün Sektörüne İbraz Arzı (Sahibin İbraz Arzı ile Çıkarılması)			Verilen Tarih: 02.12.2016 18:54:03
Sıra	6000 Sektörün Sektörüne İbraz Arzı (Sahibin İbraz Arzı ile Çıkarılması)			Verilen Tarih: 02.12.2016 18:54:03
Sıra	6000 Sektörün Sektörüne İbraz Arzı (Sahibin İbraz Arzı ile Çıkarılması)			Verilen Tarih: 02.12.2016 18:54:03



BU BELGE TOPLAM 4 SAYFADAN OLUŞMAKTADIR BİLGİ AMAÇLIDIR.

Tarih: 14.02.2023 09:21



Kayıd Oluşturan: **DERYA BALTALI (BATI EGE GAYRİMENKUL YATIRIM ORTAKLIĞI ANONİM ŞİRKETİ)**

Tapu Kaydı (Aktif Malikler için Detaylı - SBI'var)

TAPU KAYIT BİLGİSİ

Formül Tarihi	Katıllıysal	Ada/Parsel	556719
Değerleme Kimlik No	44790563	AT Yayımlanır Zil	44531_91
İlçe	02N22EMERKEZETEMEN	Badınmaz Bölüm No	Mevcut
Kurum Adı	Merkezefendi	Badınmaz Bölüm Gr. Yüzölçümü	
Mahalle/Köy Adı	KARAKÖY (BOZJURUN)	Badınmaz Bölüm No	Yüzölçümü
Mevkii	-	Bölüm No/Daire/Sabit	F/2/22/0219
ÇiLü Sayfa No	177/599	Alan Pay/Payda	42/40000
Kayıt Durumu	Aktif	Ana Taahhüt No	A-1.B1-AB19 NOLU BLOKLAR 17 KATLI B2.B2.21,02 NOLU BLOKLAR 12 KATLI 02 NOLU BLOK 11 KATLI 01,02,03,04,05,06,07 NOLU BLOKLAR 7 KATLI 11 NOLU BLOK 21 KATLI 02,03,04,05,06,07 KATLI VE KE NOLU BLOK 1 KATLI BETONARMA İYERLİ VE ARSASI

TAŞINMAZA AİT ŞERH BEYAN İRTİFAK BİLGİLERİ

Sıra	Açıklama	Maliyetler	Teslim Kararı Tarihi	Teslim Belgesi Tarihi

MÜLKİYET BİLGİLERİ

İbraz Sayfa No	Sahib	Fikih No	İbraz Sayfa No	Mülkiyet	Taslim	Edinme	Teslim	Sahibi
76902646	02N22EMERKEZETEMEN YATIRIM ORTAKLIĞI ANONİM ŞİRKETİ	-	1/1	42	42	İbraz	02/03/2023	02/03/2023

MÜLKİYETE AİT ŞERH BEYAN İRTİFAK BİLGİLERİ

Sıra	Açıklama	Geri Mülk	Maliyetler	Teslim Kararı Tarihi	Teslim Belgesi Tarihi
Şerh	1. İbraz arazisine kira sözleşmesi yapılmıştır. İbraz arazisine ipotek kurulmuştur. Şerh No: 177/599	02N22EMERKEZETEMEN YATIRIM ORTAKLIĞI ANONİM ŞİRKETİ	02N22EMERKEZETEMEN YATIRIM ORTAKLIĞI ANONİM ŞİRKETİ	02/03/2023	02/03/2023

Bu belgeyi zikilli tebliğlerinizden kaynaklı kuruma programınız ile aşağıdaki bankodan yatırınız veya Web Tapu anasayfasından (<https://webtapu.ikgm.gov.tr> adresinden) **HSKN/7çiypl** kodunu Online İşlemler alanına yazarak doğrulayabilirsiniz.

5/4

5/2



BU BELGE TOPLAM 4 SAYFADAN OLUŞMAKTADIR BİLGİ AMAÇLIDIR.

Tarih: 14.02.2023 17:22



Kayıd Oluşturan: **DERYA BALTALI (BATI EGE GAYRİMENKUL YATIRIM ORTAKLIĞI ANONİM ŞİRKETİ)**

Tapu Kaydı (Aktif Malikler için Detaylı - SBI'var)

TAPU KAYIT BİLGİSİ

Formül Tarihi	Katıllıysal	Ada/Parsel	556719
Değerleme Kimlik No	44790564	AT Yayımlanır Zil	44531_91
İlçe	02N22EMERKEZETEMEN	Badınmaz Bölüm No	Mevcut
Kurum Adı	Merkezefendi	Badınmaz Bölüm Gr. Yüzölçümü	
Mahalle/Köy Adı	KARAKÖY (BOZJURUN)	Badınmaz Bölüm No	Yüzölçümü
Mevkii	-	Bölüm No/Daire/Sabit	F/2/23/0220
ÇiLü Sayfa No	177/603	Alan Pay/Payda	22/40000
Kayıt Durumu	Aktif	Ana Taahhüt No	A-1.B1-AB19 NOLU BLOKLAR 17 KATLI B2.B2.21,02 NOLU BLOKLAR 12 KATLI 02 NOLU BLOK 11 KATLI 01,02,03,04,05,06,07 NOLU BLOKLAR 7 KATLI 11 NOLU BLOK 21 KATLI 02,03,04,05,06,07 KATLI VE KE NOLU BLOK 1 KATLI BETONARMA İYERLİ VE ARSASI

TAŞINMAZA AİT ŞERH BEYAN İRTİFAK BİLGİLERİ

Sıra	Açıklama	Maliyetler	Teslim Kararı Tarihi	Teslim Belgesi Tarihi

MÜLKİYET BİLGİLERİ

İbraz Sayfa No	Sahib	Fikih No	İbraz Sayfa No	Mülkiyet	Taslim	Edinme	Teslim	Sahibi
76902646	02N22EMERKEZETEMEN YATIRIM ORTAKLIĞI ANONİM ŞİRKETİ	-	1/1	22	22	İbraz	02/03/2023	02/03/2023

MÜLKİYETE AİT ŞERH BEYAN İRTİFAK BİLGİLERİ

Sıra	Açıklama	Geri Mülk	Maliyetler	Teslim Kararı Tarihi	Teslim Belgesi Tarihi
Şerh	1. İbraz arazisine kira sözleşmesi yapılmıştır. İbraz arazisine ipotek kurulmuştur. Şerh No: 177/603	02N22EMERKEZETEMEN YATIRIM ORTAKLIĞI ANONİM ŞİRKETİ	02N22EMERKEZETEMEN YATIRIM ORTAKLIĞI ANONİM ŞİRKETİ	02/03/2023	02/03/2023

Bu belgeyi zikilli tebliğlerinizden kaynaklı kuruma programınız ile aşağıdaki bankodan yatırınız veya Web Tapu anasayfasından (<https://webtapu.ikgm.gov.tr> adresinden) **edİGTkDTP** kodunu Online İşlemler alanına yazarak doğrulayabilirsiniz.

5/4

5/2



2023/762



BU BELGE TOPLAM 4 SAYFADAN OLUŞMAKTADIR BİLGİ AMAÇLIDIR.

Tarih: 15.04.2023 17:28



Kayıd Oluşturan: **DERYA BALTALI (BATI EGE GAYRİMENKUL YATIRIM ORTAKLIĞI ANONİM ŞİRKETİ)**

Tapu Kaydı (Aktif Malikler için Detaylı - SBI var)

TAPU KAYIT BİLGİSİ

Formün Tutarı	Katılımlı	Ada/Parsel	556719
Değerleme Kimlik No	44730365	AT Yayımlanır Zil	44531_91
İlçe	02N2 ZEMERKEZ (EYEM)	Badınmaz Bölüm No	Mesken
Kurum Adı	Merkezefendi	Badınmaz Bölüm Gr. Yürürlüğü	
Mahalle/Köy Adı	KARAKÖY (BOZJURUN)	Badınmaz Bölüm No	Yürürlüğü
Mevki	-	Bölüm No/Sıra Sırası	F/2/23/0225
ÇiLü Sayfa No	177/605	Alan Pay/Payda	23/40000
Kayıt Durumu	Aktif	Ana Taahhüt No	A-1-B-1-A-B-1-9 NOLU BLOKLAR 17 KATU 82.83.27.02 NOLU BLOKLAR 12 KATU 02 NOLU BLOK 11 KATU 01.02.03.04.05.06.07 NOLU BLOKLAR 7 KATU 11 NOLU BLOK 27 KATU 02.08.04.05.06.07.08.09.10.11.12 NOLU BLOK 1 KATU BETONARSA İYERİ VE ARSA

TAŞINMAZA AİT ŞERH BEYAN İRTİFAK BİLGİLERİ

Sıra	Açıklama	Mülkiyet	Teslim Kararı Tarihi	Teslim Belgesi Tarihi

MÜLKİYET BİLGİLERİ

İlçe	Köy	F/İlçe No	İlk Kayıt Tarihi	Mülkiyet	Teslim	Edinme	Teslim
02N2 ZEMERKEZ (EYEM)	KARAKÖY (BOZJURUN)	F/2/23/0225	15/04/2023	23/40000	02/08/2023	02/08/2023	02/08/2023

MÜLKİYETE AİT ŞERH İ BEYAN İRTİFAK BİLGİLERİ

Sıra	Açıklama	Şerh No	Mülkiyet	Teslim Kararı Tarihi	Teslim Belgesi Tarihi
1	1. Bedel karşılığında kira sözleşmesi yapılmıştır. (Kira sözleşmesi eklenmiştir.)	02N2 ZEMERKEZ (EYEM) - KARAKÖY (BOZJURUN) - YATIRIM ORTAKLIĞI ANONİM ŞİRKETİ	02N2 ZEMERKEZ (EYEM) - KARAKÖY (BOZJURUN) - YATIRIM ORTAKLIĞI ANONİM ŞİRKETİ	02/08/2023	02/08/2023

Bu belgeyi zikilli ticaret siciline kaydedilmiştir. (Kira sözleşmesi eklenmiştir.)
veya Web Tapu anasayfasından (<https://webtapu.ikgm.gov.tr> adresinden) **xvAn0UdePYX** kodunu Online İşlemler alanına yazarak doğrulayabilirsiniz.

1/4

5/2



BU BELGE TOPLAM 4 SAYFADAN OLUŞMAKTADIR BİLGİ AMAÇLIDIR.

Tarih: 15.04.2023 17:28



Kayıd Oluşturan: **DERYA BALTALI (BATI EGE GAYRİMENKUL YATIRIM ORTAKLIĞI ANONİM ŞİRKETİ)**

Tapu Kaydı (Aktif Malikler için Detaylı - SBI var)

TAPU KAYIT BİLGİSİ

Formün Tutarı	Katılımlı	Ada/Parsel	556719
Değerleme Kimlik No	44730365	AT Yayımlanır Zil	44531_91
İlçe	02N2 ZEMERKEZ (EYEM)	Badınmaz Bölüm No	Mesken
Kurum Adı	Merkezefendi	Badınmaz Bölüm Gr. Yürürlüğü	
Mahalle/Köy Adı	KARAKÖY (BOZJURUN)	Badınmaz Bölüm No	Yürürlüğü
Mevki	-	Bölüm No/Sıra Sırası	F/2/23/0225
ÇiLü Sayfa No	177/605	Alan Pay/Payda	23/40000
Kayıt Durumu	Aktif	Ana Taahhüt No	A-1-B-1-A-B-1-9 NOLU BLOKLAR 17 KATU 82.83.27.02 NOLU BLOKLAR 12 KATU 02 NOLU BLOK 11 KATU 01.02.03.04.05.06.07 NOLU BLOKLAR 7 KATU 11 NOLU BLOK 27 KATU 02.08.04.05.06.07.08.09.10.11.12 NOLU BLOK 1 KATU BETONARSA İYERİ VE ARSA

TAŞINMAZA AİT ŞERH BEYAN İRTİFAK BİLGİLERİ

Sıra	Açıklama	Mülkiyet	Teslim Kararı Tarihi	Teslim Belgesi Tarihi

MÜLKİYET BİLGİLERİ

İlçe	Köy	F/İlçe No	İlk Kayıt Tarihi	Mülkiyet	Teslim	Edinme	Teslim
02N2 ZEMERKEZ (EYEM)	KARAKÖY (BOZJURUN)	F/2/23/0225	15/04/2023	23/40000	02/08/2023	02/08/2023	02/08/2023

MÜLKİYETE AİT ŞERH İ BEYAN İRTİFAK BİLGİLERİ

Sıra	Açıklama	Şerh No	Mülkiyet	Teslim Kararı Tarihi	Teslim Belgesi Tarihi
1	1. Bedel karşılığında kira sözleşmesi yapılmıştır. (Kira sözleşmesi eklenmiştir.)	02N2 ZEMERKEZ (EYEM) - KARAKÖY (BOZJURUN) - YATIRIM ORTAKLIĞI ANONİM ŞİRKETİ	02N2 ZEMERKEZ (EYEM) - KARAKÖY (BOZJURUN) - YATIRIM ORTAKLIĞI ANONİM ŞİRKETİ	02/08/2023	02/08/2023

Bu belgeyi zikilli ticaret siciline kaydedilmiştir. (Kira sözleşmesi eklenmiştir.)
veya Web Tapu anasayfasından (<https://webtapu.ikgm.gov.tr> adresinden) **70b1M6TyV44** kodunu Online İşlemler alanına yazarak doğrulayabilirsiniz.

1/4

5/2



2023/762



BU BELGE TOPLAM 4 SAYFADAN OLUŞMAKTADIR BİLGİ AMAÇLIDIR.

Tarih: 15.04.2023 17:24



Kayıd Oluşturan: DERYA BALTALI (BATI EGE GAYRİMENKUL YATIRIM ORTAKLIĞI ANONİM ŞİRKETİ)

Tapu Kaydı (Aktif Malikler için Detaylı - SBI var)

TAPU KAYIT BİLGİSİ

Formül Tarihi	Katılımlı	Ada Parseli	556/19
Formül Kimlik No	44790461	AT Yasaklı Amir Z:	44531_91
İlçe	02N22EMERKEZETEMEN	Badınmaz Bölüm No:	Mersin
Kurum Adı	Merkulend	Badınmaz Bölüm Gr:	Yüközelim
Mahalle/Köy Adı	KAYAKÖY (BOZBURUN)	Badınmaz Bölüm No:	Yüközelim
Mevki	-	Bölünme/Daire Bilgi:	F/2/23/0227
ÇiLü Sayfa No	177/607	Alan Pay/Payda:	23/40000
Kayıt Durumu	Aktif	Ana Taahhüt No:	A-1-B-AB19 NOLU BLOKLAR 17 KATU 02.03.07.02 NOLU BLOKLAR 12 KATU 02 NOLU BLOK 11 KATU 01.02.03.04.05.06.07 NOLU BLOKLAR 7 KATU 11 NOLU BLOK 21 KATU 02.03.04.05.06.07 NOLU BLOK 1 KATU BETONARSA İYERİ VE ARSA

TAŞINMAZA AİT ŞERH BEYAN İRTİFAK BİLGİLERİ

Sıra	Açıklama	Mülkiyet	Teslim Kararı Tarihi	Teslim Belgesi Tarihi

MÜLKİYET BİLGİLERİ

İlçe	Ada	Formül No	Alan Pay	Metrekare	Toplam Metrekare	Edine Sektörün Sıra No	Teslim Belgesi Tarihi
76902404	02N042113 JAH LSC 02N042113/01/01/01 ANONİM ŞİRKETİ - Y	-	1/1	23	23	İmza	

MÜLKİYETE AİT ŞERH İ BEYAN İRTİFAK BİLGİLERİ

Sıra	Açıklama	Geri Mülk (Bank Adı Şerh)	Malik/Lahika	Teslim Kararı Tarihi	Teslim Belgesi Tarihi
Şerh	1 - Bedel arandığına kanaatkarım ve bedel için tasarruflarım devam etmektedir. (SBI var)	BA - LSC 02N042113/01/01/01/01 ANONİM ŞİRKETİ - Y	(SNC2/2) AKS - LUKI-OK 025 İM A.S. (LEAS) YATIRIM ORTAKLIĞI	Verileceği: 2006/02/17 16:29	

Bu belgeyi zihilli telefonunuzdan karekod ile taradığınız takdirde bankodaki bilgileri veya Web Tapu anasayfasından (<https://webtapu.ikgm.gov.tr> adresinden) **BİBeuWij9v** kodunu Online İşlemler alanına yazarak doğrulayabilirsiniz.

1/4

5/2



BU BELGE TOPLAM 4 SAYFADAN OLUŞMAKTADIR BİLGİ AMAÇLIDIR.

Tarih: 15.04.2023 17:24



Kayıd Oluşturan: DERYA BALTALI (BATI EGE GAYRİMENKUL YATIRIM ORTAKLIĞI ANONİM ŞİRKETİ)

Tapu Kaydı (Aktif Malikler için Detaylı - SBI var)

TAPU KAYIT BİLGİSİ

Formül Tarihi	Katılımlı	Ada Parseli	556/19
Formül Kimlik No	44790461	AT Yasaklı Amir Z:	44531_91
İlçe	02N22EMERKEZETEMEN	Badınmaz Bölüm No:	Mersin
Kurum Adı	Merkulend	Badınmaz Bölüm Gr:	Yüközelim
Mahalle/Köy Adı	KAYAKÖY (BOZBURUN)	Badınmaz Bölüm No:	Yüközelim
Mevki	-	Bölünme/Daire Bilgi:	F/2/23/0227
ÇiLü Sayfa No	177/607	Alan Pay/Payda:	23/40000
Kayıt Durumu	Aktif	Ana Taahhüt No:	A-1-B-AB19 NOLU BLOKLAR 17 KATU 02.03.07.02 NOLU BLOKLAR 12 KATU 02 NOLU BLOK 11 KATU 01.02.03.04.05.06.07 NOLU BLOKLAR 7 KATU 11 NOLU BLOK 21 KATU 02.03.04.05.06.07 NOLU BLOK 1 KATU BETONARSA İYERİ VE ARSA

TAŞINMAZA AİT ŞERH BEYAN İRTİFAK BİLGİLERİ

Sıra	Açıklama	Mülkiyet	Teslim Kararı Tarihi	Teslim Belgesi Tarihi

MÜLKİYET BİLGİLERİ

İlçe	Ada	Formül No	Alan Pay	Metrekare	Toplam Metrekare	Edine Sektörün Sıra No	Teslim Belgesi Tarihi
76902404	02N042113 JAH LSC 02N042113/01/01/01 ANONİM ŞİRKETİ - Y	-	1/1	23	23	İmza	

MÜLKİYETE AİT ŞERH İ BEYAN İRTİFAK BİLGİLERİ

Sıra	Açıklama	Geri Mülk (Bank Adı Şerh)	Malik/Lahika	Teslim Kararı Tarihi	Teslim Belgesi Tarihi
Şerh	1 - Bedel arandığına kanaatkarım ve bedel için tasarruflarım devam etmektedir. (SBI var)	BA - LSC 02N042113/01/01/01/01 ANONİM ŞİRKETİ - Y	(SNC2/2) AKS - LUKI-OK 025 İM A.S. (LEAS) YATIRIM ORTAKLIĞI	Verileceği: 2006/02/17 16:29	

Bu belgeyi zihilli telefonunuzdan karekod ile taradığınız takdirde bankodaki bilgileri veya Web Tapu anasayfasından (<https://webtapu.ikgm.gov.tr> adresinden) **WİQGIYeUp** kodunu Online İşlemler alanına yazarak doğrulayabilirsiniz.

1/4

5/2



2023/762



BU BELGE TOPLAM 4 SAYFADAN OLUŞMAKTADIR BİLGİ AMAÇLIDIR.

Tarih: 15.04.2023 17:26



Kayıd Oluşturan: DERYA BALTALI (BATI EGE GAYRİMENKUL YATIRIM ORTAKLIĞI ANONİM ŞİRKETİ)

Tapu Kaydı (Aktif Malikler için Detaylı - SBI var)

TAPU KAYIT BİLGİSİ

Formül Tarihi	Katılımlıysa	Ada Parseli	556/19
Çerçevesi Kimlik No	44730467	AT Yasaklı mı? :	44531_91
İlçe	02N22EMERKEZETENDİ	Badınmaz Bölüm No:	Mersin
Kurum Adı	Merkezefendi	Badınmaz Bölüm Gr.:	Yüközelim
Mahalle/Köy Adı	KAYAKÖY (BOZBURUN)	Badınmaz Bölüm No:	Yüközelim
Mevki	-	Bölme/Alan/Göçme:	F/2/24/0234
ÇiLü Sayfa No	177/614	Alan Pay/Payda:	29/40000
Kayıt Durumu	Aktif	Ana Taahhüt No:	A-1-B1-A619 NOLU BLOKLAR 17 KATU 82.83.21.02 NOLU BLOKLAR 12 KATU 02 NOLU BLOK 11 KATU 01.02.03.04.05.06.07 NOLU BLOKLAR 7 KATU 11 NOLU BLOK 21 KATU 02.03.04.05.06.07.08.09.10.11.12 NOLU BLOK 1 KATU BETONARSA İYERİ VE ARSA

TAŞINMAZA AİT ŞERH BEYAN İRTİFAK BİLGİLERİ

Sıra	Açıklama	Maliyetler	Teslim Kararı Tarihi	Teslim Belgesi Tarihi

MÜLKİYET BİLGİLERİ

İdare Sicil No	Adres	Fiziki No	İlk Kayıt Tarihi	Mülkiyet	Ticari	Edinme Tarihi	Teslim Belgesi Tarihi
76902400	621 042 7113 JAH LSC. SAMSUNLUKUL YATIRIM ORTAKLIĞI ANONİM ŞİRKETİ	-	1/1	22	22	İhtifak Mülkiyeti - 2008/0217/1625-1.879	

MÜLKİYETE AİT ŞERH İ BEYAN İRTİFAK BİLGİLERİ

Sıra	Açıklama	Güven Mülkiyeti	Mülkiyet	Teslim Kararı Tarihi	Teslim Belgesi Tarihi
Şerh	1 - Bedel karşılığında kira sözleşmesi yapılmıştır. İncelemeye tabi değildir. Çözümüne ilişkin Mülkiyet Şerhi.	İM - İSİL ZEMİNLERİ - YATIRIM ORTAKLIĞI ANONİM ŞİRKETİ	(SNC/2/2) - 06/01/2011/1625-1.879	2008/0217/1625-1.879	

Bu belgeyi zikilli ticaret siciline kaydedilmiştir. Bankodan sorgulanabilir veya Web Tapu anasayfasından (<https://webtapu.ikgm.gov.tr> adresinden) H32Yhshgci kodunu Online İşlemler alanına yazarak doğrulanabilir.

1/4

5/2



BU BELGE TOPLAM 4 SAYFADAN OLUŞMAKTADIR BİLGİ AMAÇLIDIR.

Tarih: 14.04.2023 09:59



Kayıd Oluşturan: DERYA BALTALI (BATI EGE GAYRİMENKUL YATIRIM ORTAKLIĞI ANONİM ŞİRKETİ)

Tapu Kaydı (Aktif Malikler için Detaylı - SBI var)

TAPU KAYIT BİLGİSİ

Formül Tarihi	Katılımlıysa	Ada Parseli	556/19
Çerçevesi Kimlik No	44730467	AT Yasaklı mı? :	44531_91
İlçe	02N22EMERKEZETENDİ	Badınmaz Bölüm No:	Mersin
Kurum Adı	Merkezefendi	Badınmaz Bölüm Gr.:	Yüközelim
Mahalle/Köy Adı	KAYAKÖY (BOZBURUN)	Badınmaz Bölüm No:	Yüközelim
Mevki	-	Bölme/Alan/Göçme:	F/2/24/0234
ÇiLü Sayfa No	177/614	Alan Pay/Payda:	29/40000
Kayıt Durumu	Aktif	Ana Taahhüt No:	A-1-B1-A619 NOLU BLOKLAR 17 KATU 82.83.21.02 NOLU BLOKLAR 12 KATU 02 NOLU BLOK 11 KATU 01.02.03.04.05.06.07 NOLU BLOKLAR 7 KATU 11 NOLU BLOK 21 KATU 02.03.04.05.06.07.08.09.10.11.12 NOLU BLOK 1 KATU BETONARSA İYERİ VE ARSA

TAŞINMAZA AİT ŞERH BEYAN İRTİFAK BİLGİLERİ

Sıra	Açıklama	Maliyetler	Teslim Kararı Tarihi	Teslim Belgesi Tarihi

MÜLKİYET BİLGİLERİ

İdare Sicil No	Adres	Fiziki No	İlk Kayıt Tarihi	Mülkiyet	Ticari	Edinme Tarihi	Teslim Belgesi Tarihi
76902400	621 042 7113 JAH LSC. SAMSUNLUKUL YATIRIM ORTAKLIĞI ANONİM ŞİRKETİ	-	1/1	22	22	İhtifak Mülkiyeti - 2008/0217/1625-1.879	

MÜLKİYETE AİT ŞERH İ BEYAN İRTİFAK BİLGİLERİ

Sıra	Açıklama	Güven Mülkiyeti	Mülkiyet	Teslim Kararı Tarihi	Teslim Belgesi Tarihi
Şerh	1 - Bedel karşılığında kira sözleşmesi yapılmıştır. İncelemeye tabi değildir. Çözümüne ilişkin Mülkiyet Şerhi.	İM - İSİL ZEMİNLERİ - YATIRIM ORTAKLIĞI ANONİM ŞİRKETİ	(SNC/2/2) - 06/01/2011/1625-1.879	2008/0217/1625-1.879	

Bu belgeyi zikilli ticaret siciline kaydedilmiştir. Bankodan sorgulanabilir veya Web Tapu anasayfasından (<https://webtapu.ikgm.gov.tr> adresinden) 72Pmdu9XVd kodunu Online İşlemler alanına yazarak doğrulanabilir.

1/4

5/2



[Handwritten Signature]

2023/762



BU BELGE TOPLAM 4 SAYFADAN OLUŞMAKTADIR BİLGİ AMAÇLIDIR.

Tarih: 15.04.2023 17:26



Kayıd Oluşturan: DERYA BALTALI (BATI EGE GAYRİMENKUL YATIRIM ORTAKLIĞI ANONİM ŞİRKETİ)

Tapu Kaydı (Aktif Malikler için Detaylı - SBI var)

TAPU KAYIT BİLGİSİ

Formül Tarihi	Katılımlı	Ada Parseli	556/19
Formülce Kimlik No	44730276	AT Yasaklı Amir Z:	44501_91
İlçe	02N2ZEMERKEZETEMEN	Badınmaz Bölüm No:	Mersin
Kurum Adı	Merkezefendi	Badınmaz Bölüm Gr:	Yüközelim
Mahalle/Köy Adı	KAYAKÖY (BOZBURUN)	Badınmaz Bölüm No:	Yüközelim
Mevki	-	Bölünme/Daire/Bölge:	F/2/25/0245
ÇiLü Sayfa No	177/625	Alan Pay/Payda:	23/40000
Kayıt Durumu	Aktif	Ana Taahhüt No:	A-1-B-AB19 NOLU BLOKLAR 17 KATU 82.83.87.02 NOLU BLOKLAR 12 KATU 02 NOLU BLOK 11 KATU 01,02,03,04,05,06,07 NOLU BLOKLAR 7 KATU 11, NOLU BLOK 21 KATU 02,03,04,05,06,07,08,09 VE KE NOLU BLOK 1 KATU BETONARSA VE İYERİ VE ARSASI

TAŞINMAZA AİT ŞERH BEYAN İRTİFAK BİLGİLERİ

Sıra	Açıklama	Mülkiyet	Tasın Kararı Tarihi	Tasın Sıra No
1				

1/4

MÜLKİYET BİLGİLERİ

İlçe	Ada	Formül No	İlk Kayıt Tarihi	Mülkiyet	Tasın	İrtifak	Şerh	Tasın Sıra No
02N2ZEMERKEZETEMEN	44730276	556/19	17/04/2023	23	40000			

MÜLKİYETE AİT ŞERH İ BEYAN İRTİFAK BİLGİLERİ

Sıra	Açıklama	Şerh No	Mülkiyet	Tasın Kararı Tarihi	Tasın Sıra No
1	1. Bedel arşınına kısıtlanmamış ve bedel arşınına kısıtlanmamış arşınlar için taşınmazın ipotekli olduğu bilgisi.	1	556/19	17/04/2023	40000

Bu belgeyi zikilli ile teleninuzdan karekod ile taratarak programın ile teğadidde barkod ile taratarak veya Web Tapu anasayfasından (<https://webtapu.ikgm.gov.tr> adresinden) hQWkFqYzZ kodunu Online İşlemler altına yazarak doğrulayabilirsiniz.

2/4

Sıra	Açıklama	Mülkiyet	Tasın Kararı Tarihi	Tasın Sıra No
1				
2				
3				
4				
5				
6				
7				
8				
9				
10				
11				
12				
13				
14				
15				
16				
17				
18				
19				
20				
21				
22				
23				
24				
25				
26				
27				
28				
29				
30				
31				
32				
33				
34				
35				
36				
37				
38				
39				
40				
41				
42				
43				
44				
45				
46				
47				
48				
49				
50				
51				
52				
53				
54				
55				
56				
57				
58				
59				
60				
61				
62				
63				
64				
65				
66				
67				
68				
69				
70				
71				
72				
73				
74				
75				
76				
77				
78				
79				
80				
81				
82				
83				
84				
85				
86				
87				
88				
89				
90				
91				
92				
93				
94				
95				
96				
97				
98				
99				
100				

3/4



BU BELGE TOPLAM 4 SAYFADAN OLUŞMAKTADIR BİLGİ AMAÇLIDIR.

Tarih: 15.04.2023 17:26



Kayıd Oluşturan: DERYA BALTALI (BATI EGE GAYRİMENKUL YATIRIM ORTAKLIĞI ANONİM ŞİRKETİ)

Tapu Kaydı (Aktif Malikler için Detaylı - SBI var)

TAPU KAYIT BİLGİSİ

Formül Tarihi	Katılımlı	Ada Parseli	556/19
Formülce Kimlik No	44730276	AT Yasaklı Amir Z:	44501_91
İlçe	02N2ZEMERKEZETEMEN	Badınmaz Bölüm No:	Mersin
Kurum Adı	Merkezefendi	Badınmaz Bölüm Gr:	Yüközelim
Mahalle/Köy Adı	KAYAKÖY (BOZBURUN)	Badınmaz Bölüm No:	Yüközelim
Mevki	-	Bölünme/Daire/Bölge:	F/2/25/0245
ÇiLü Sayfa No	177/625	Alan Pay/Payda:	23/40000
Kayıt Durumu	Aktif	Ana Taahhüt No:	A-1-B-AB19 NOLU BLOKLAR 17 KATU 82.83.87.02 NOLU BLOKLAR 12 KATU 02 NOLU BLOK 11 KATU 01,02,03,04,05,06,07 NOLU BLOKLAR 7 KATU 11, NOLU BLOK 21 KATU 02,03,04,05,06,07,08,09 VE KE NOLU BLOK 1 KATU BETONARSA VE İYERİ VE ARSASI

TAŞINMAZA AİT ŞERH BEYAN İRTİFAK BİLGİLERİ

Sıra	Açıklama	Mülkiyet	Tasın Kararı Tarihi	Tasın Sıra No
1				

1/4

MÜLKİYET BİLGİLERİ

İlçe	Ada	Formül No	İlk Kayıt Tarihi	Mülkiyet	Tasın	İrtifak	Şerh	Tasın Sıra No
02N2ZEMERKEZETEMEN	44730276	556/19	17/04/2023	23	40000			

MÜLKİYETE AİT ŞERH İ BEYAN İRTİFAK BİLGİLERİ

Sıra	Açıklama	Şerh No	Mülkiyet	Tasın Kararı Tarihi	Tasın Sıra No
1	1. Bedel arşınına kısıtlanmamış ve bedel arşınına kısıtlanmamış arşınlar için taşınmazın ipotekli olduğu bilgisi.	1	556/19	17/04/2023	40000

Bu belgeyi zikilli ile teleninuzdan karekod ile taratarak programın ile teğadidde barkod ile taratarak veya Web Tapu anasayfasından (<https://webtapu.ikgm.gov.tr> adresinden) 06zDmFNqP9C kodunu Online İşlemler altına yazarak doğrulayabilirsiniz.

2/4

Sıra	Açıklama	Mülkiyet	Tasın Kararı Tarihi	Tasın Sıra No
1				
2				
3				
4				
5				
6				
7				
8				
9				
10				
11				
12				
13				
14				
15				
16				
17				
18				
19				
20				
21				
22				
23				
24				
25				
26				
27				
28				
29				
30				
31				
32				
33				
34				
35				
36				
37				
38				
39				
40				
41				
42				
43				
44				
45				
46				
47				
48				
49				
50				
51				
52				
53				
54				
55				
56				
57				
58				
59				
60				
61				
62				
63				
64				
65				
66				
67				
68				
69				
70				
71				
72				
73				
74				
75				
76				
77				
78				
79				
80				
81				
82				
83				
84				
85				
86				
87				
88				
89				
90				
91				
92				
93				
94				
95				
96				
97				
98				
99				
100				

3/4



BU BELGE TOPLAM 4 SAYFADAN OLUŞMAKTADIR BİLGİ AMAÇLIDIR.

Tarih: 15.04.2023 17:30



Kayıd Oluşturan: DERYA BALTALI (BATI EGE GAYRİMENKUL YATIRIM ORTAKLIĞI ANONİM ŞİRKETİ)

Tapu Kaydı (Aktif Malikler için Detaylı - SBI'var)

TAPU KAYIT BİLGİSİ

Formül Tarihi	Katılımlı	Ada Parseli	556/19
Formül Kimlik No	44793027	AT Yasaklı Amir Zili	44531_31
İlçe	02N2ZEMERKEZETEMENİ	Badınmaz Bölüm No	Mevcut
Kurum Adı	Mezkeferend	Badınmaz Bölüm Gr. Yüzölçümü	
Mahalle/Köy Adı	KARAKÖY (BOZJURUN)	Badınmaz Bölüm No	Yüzölçümü
Mevlül	-	Bölüm No/Sıra Sırası	F/2/2/0254
ÇiLü Sayfa No	177/634	Alan Pay/Payda	29/40000
Kayıt Durumu	Aktif	Ana Taahhüt No	A-1,B-1,A-B1-9 NOLU BLOKLAR 17 KATU 82,83,87,92 NOLU BLOKLAR 12 KATU 02 NOLU BLOK 11 KATU 01,02,03,04,05,06,07 NOLU BLOKLAR 7 KATU 11, NOLU BLOK 21 KATU 01,02,03,04,05,06,07,08 VE KE NOLU BLOK 1 KATU BETONARSA İYERİ VE ARSA

TAŞINMAZA AİT ŞERH BEYAN İRTİFAK BİLGİLERİ

Sıra	Açıklama	Maliyetler	Teslim Kararı Tarihi	Teslim Belgesi Tarihi

MÜLKİYET BİLGİLERİ

İlçe	Köy	F/İlçe No	İlk Kayıt Tarihi	Mülkiyet No	Tapu No	Edinme Tarihi	Teslim Belgesi Tarihi
02N2ZEMERKEZETEMENİ	KARAKÖY (BOZJURUN)	F/2/2/0254	17/04/2023	22	23	15/04/2023	

MÜLKİYETE AİT ŞERH İ BEYAN İRTİFAK BİLGİLERİ

Sıra	Açıklama	Şerh No	Mülkiyet No	Teslim Kararı Tarihi	Teslim Belgesi Tarihi
1	1. Bedel arandığına kanaatkarım ve bu bedel tahakkukuna ilişkin olarak borçlu olduğum kişiye tahakkuk ettirilmeyeceğine dair beyan.	177/634	22	15/04/2023	15/04/2023

Bu belgeyi zikilli ticaret siciline kaydedilmiş banka hesabına yatırarak veya Web Tapu anasayfasından (<https://webtapu.ikgm.gov.tr> adresinden) UNEMJQ70SD kodunu Online İşlemler alanına yazarak doğrulayabilirsiniz.

1/4

5/2



BU BELGE TOPLAM 4 SAYFADAN OLUŞMAKTADIR BİLGİ AMAÇLIDIR.

Tarih: 14.04.2023 08:54



Kayıd Oluşturan: DERYA BALTALI (BATI EGE GAYRİMENKUL YATIRIM ORTAKLIĞI ANONİM ŞİRKETİ)

Tapu Kaydı (Aktif Malikler için Detaylı - SBI'var)

TAPU KAYIT BİLGİSİ

Formül Tarihi	Katılımlı	Ada Parseli	556/19
Formül Kimlik No	44793027	AT Yasaklı Amir Zili	44531_31
İlçe	02N2ZEMERKEZETEMENİ	Badınmaz Bölüm No	Mevcut
Kurum Adı	Mezkeferend	Badınmaz Bölüm Gr. Yüzölçümü	
Mahalle/Köy Adı	KARAKÖY (BOZJURUN)	Badınmaz Bölüm No	Yüzölçümü
Mevlül	-	Bölüm No/Sıra Sırası	F/2/2/0254
ÇiLü Sayfa No	177/634	Alan Pay/Payda	29/40000
Kayıt Durumu	Aktif	Ana Taahhüt No	A-1,B-1,A-B1-9 NOLU BLOKLAR 17 KATU 82,83,87,92 NOLU BLOKLAR 12 KATU 02 NOLU BLOK 11 KATU 01,02,03,04,05,06,07 NOLU BLOKLAR 7 KATU 11, NOLU BLOK 21 KATU 01,02,03,04,05,06,07,08 VE KE NOLU BLOK 1 KATU BETONARSA İYERİ VE ARSA

TAŞINMAZA AİT ŞERH BEYAN İRTİFAK BİLGİLERİ

Sıra	Açıklama	Maliyetler	Teslim Kararı Tarihi	Teslim Belgesi Tarihi

MÜLKİYET BİLGİLERİ

İlçe	Köy	F/İlçe No	İlk Kayıt Tarihi	Mülkiyet No	Tapu No	Edinme Tarihi	Teslim Belgesi Tarihi
02N2ZEMERKEZETEMENİ	KARAKÖY (BOZJURUN)	F/2/2/0254	17/04/2023	30	30	14/04/2023	

MÜLKİYETE AİT ŞERH İ BEYAN İRTİFAK BİLGİLERİ

Sıra	Açıklama	Şerh No	Mülkiyet No	Teslim Kararı Tarihi	Teslim Belgesi Tarihi
1	1. Bedel arandığına kanaatkarım ve bu bedel tahakkukuna ilişkin olarak borçlu olduğum kişiye tahakkuk ettirilmeyeceğine dair beyan.	177/634	30	14/04/2023	14/04/2023

Bu belgeyi zikilli ticaret siciline kaydedilmiş banka hesabına yatırarak veya Web Tapu anasayfasından (<https://webtapu.ikgm.gov.tr> adresinden) S072302EBI kodunu Online İşlemler alanına yazarak doğrulayabilirsiniz.

1/4

5/2



[Handwritten Signature]

2023/762



BU BELGE TOPLAM 4 SAYFADAN OLUŞMAKTADIR BİLGİ AMAÇLIDIR.

Tarih: 15.04.2023 17:31



Kayıd Oluşturan: DERVA BALTALI (BATI EGE GAYRİMENKUL YATIRIM ORTAKLIĞI ANONİM ŞİRKETİ)

Tapu Kaydı (Aktif Malikler için Detaylı - SBI var)

TAPU KAYIT BİLGİSİ

Formül Tarihi	Katıllıysal	Ada Parseli	556/19
Formülce Kimlik No	44730365	AT Yasaklı Amir Z:	44531_31
İlçe	02N ZEMERKEZ (ZE'EMN)	Badınmaz Bölüm No:	Mevcut
Kurum Adı	Mezkeferend	Badınmaz Bölüm Gr:	Yüközelim
Mahalle/Köy Adı	KARAKÖY (BOZBURUN)	Badınmaz Bölüm No:	Yüközelim
Mevlül	-	Bölünme/Daire Bilgi:	F/2/29/2255
ÇiLü Sayfa No	177/635	Alan Pay/Payda:	23/40000
Kayıt Durumu	Aktif	Ana Taahhüt No:	A-1-B'-A-B'-G NOLU BLOKLAR 17 KATLI 52.83.27.02 NOLU BLOKLAR 12 KATLI 02 NOLU BLOK 11 KATLI 01,02,03,04,05,06,07 NOLU BLOKLAR 7 KATLI 11 NOLU BLOK 21 KATLI 02,03,04,05,06,07,08,09 VE KE NOLU BLOK 1 KATLI BETONARMA İYERİ VE ARSASI

TAŞINMAZA AİT ŞERH BEYAN İRTİFAK BİLGİLERİ

Sıra	Açıklama	Maliyetler	Teslim Kararı Tarihi	Teslim Belgesi Tarihi

MÜLKİYET BİLGİLERİ

İlçe	Köy	Pafta No	İnşaat No	Mülkiyet	Tapu No	İhtiva Sahibi	Teslim Belgesi Tarihi
02N	02N042/113	JAN LSC	1/1	23	23	İhtiva Sahibi	

MÜLKİYETE AİT ŞERH İ BEYAN İRTİFAK BİLGİLERİ

Sıra	Açıklama	Şerh No	Mülkiyet	Teslim Kararı Tarihi	Teslim Belgesi Tarihi
1	1. Bedel karşılığında ke sözetim yapılmıştır. İhtiva belgesi ile taşınmazın ipotekli olduğu bilgisi.	02N042/113	02N042/113	2023/04/15	2023/04/15

Bu belgeyi zikilli telefonunuzdan karekod tanıma programını ile çeğidebile, barkod ile tanımlayabilir veya Web Tapu, ana sayfasından (<https://webtapu.ikgm.gov.tr> adresinden) ulcsb5yqUP- kodunu Online İşlem ile almaya yazarak doğrulayabilirsiniz.

Sıra	Açıklama	Maliyetler	Teslim Kararı Tarihi	Teslim Belgesi Tarihi



BU BELGE TOPLAM 4 SAYFADAN OLUŞMAKTADIR BİLGİ AMAÇLIDIR.

Tarih: 15.04.2023 17:31



Kayıd Oluşturan: DERVA BALTALI (BATI EGE GAYRİMENKUL YATIRIM ORTAKLIĞI ANONİM ŞİRKETİ)

Tapu Kaydı (Aktif Malikler için Detaylı - SBI var)

TAPU KAYIT BİLGİSİ

Formül Tarihi	Katıllıysal	Ada Parseli	556/19
Formülce Kimlik No	44730365	AT Yasaklı Amir Z:	44531_31
İlçe	02N ZEMERKEZ (ZE'EMN)	Badınmaz Bölüm No:	Mevcut
Kurum Adı	Mezkeferend	Badınmaz Bölüm Gr:	Yüközelim
Mahalle/Köy Adı	KARAKÖY (BOZBURUN)	Badınmaz Bölüm No:	Yüközelim
Mevlül	-	Bölünme/Daire Bilgi:	F/2/29/2255
ÇiLü Sayfa No	177/635	Alan Pay/Payda:	23/40000
Kayıt Durumu	Aktif	Ana Taahhüt No:	A-1-B'-A-B'-G NOLU BLOKLAR 17 KATLI 52.83.27.02 NOLU BLOKLAR 12 KATLI 02 NOLU BLOK 11 KATLI 01,02,03,04,05,06,07 NOLU BLOKLAR 7 KATLI 11 NOLU BLOK 21 KATLI 02,03,04,05,06,07,08,09 VE KE NOLU BLOK 1 KATLI BETONARMA İYERİ VE ARSASI

TAŞINMAZA AİT ŞERH BEYAN İRTİFAK BİLGİLERİ

Sıra	Açıklama	Maliyetler	Teslim Kararı Tarihi	Teslim Belgesi Tarihi

MÜLKİYET BİLGİLERİ

İlçe	Köy	Pafta No	İnşaat No	Mülkiyet	Tapu No	İhtiva Sahibi	Teslim Belgesi Tarihi
02N	02N042/113	JAN LSC	1/1	23	23	İhtiva Sahibi	

MÜLKİYETE AİT ŞERH İ BEYAN İRTİFAK BİLGİLERİ

Sıra	Açıklama	Şerh No	Mülkiyet	Teslim Kararı Tarihi	Teslim Belgesi Tarihi
1	1. Bedel karşılığında ke sözetim yapılmıştır. İhtiva belgesi ile taşınmazın ipotekli olduğu bilgisi.	02N042/113	02N042/113	2023/04/15	2023/04/15

Bu belgeyi zikilli telefonunuzdan karekod tanıma programını ile çeğidebile, barkod ile tanımlayabilir veya Web Tapu, ana sayfasından (<https://webtapu.ikgm.gov.tr> adresinden) 02SFuNfZy kodunu Online İşlem ile almaya yazarak doğrulayabilirsiniz.

Sıra	Açıklama	Maliyetler	Teslim Kararı Tarihi	Teslim Belgesi Tarihi



BU BELGE TOPLAM 4 SAYFADAN OLUŞMAKTADIR BİLGİ AMAÇLIDIR.

Tarih: 15.04.2023 17:31



Kayıd Oluşturan: DERYA BALTALI (BATI EGE GAYRİMENKUL YATIRIM ORTAKLIĞI ANONİM ŞİRKETİ)

Tapu Kaydı (Aktif Malikler için Detaylı - SBI var)

TAPU KAYIT BİLGİSİ

Formül Tarihi	Katılımlıyken	Ada Parseli	556/19
Formülce Kimlik No	44730961	AT Yasaklı Amir Zil	44531_91
İlçe	02N ZEMERKEZ (ZE'EMN)	Badınmaz Bölüm No	Mesken
Kurum Adı	Merkezefendi	Badınmaz Bölüm Gr. Yüzölçümü	
Mahalle/Köy Adı	KAYAKÖY (BOZJURUN)	Badınmaz Bölüm No	Yüzölçümü
Mevki	-	Bölüm No/Sıra Sıfırı	F/2/2/0257
ÇiLü Sayfa No	177/637	Alan Pay/Payda	23/40000
Kayıt Durumu	Aktif	Ana Taahhüt No	A-1-B-1-A1-9 NOLU BLOK LAR 17 KATU 02.03.07.02 NOLU BLOK LAR 12 KATU 02 NOLU BLOK 11 KATU 01.02.03.04.05.06.07 NOLU BLOK LAR 7 KATU 11 NOLU BLOK 21 KATU 02.03.04.05.06.07 NOLU BLOK 1 KATU BETONARSA İYERİ VE ARSA

TAŞINMAZA AİT ŞERH BEYAN İRTİFAK BİLGİLERİ

Sıra	Açıklama	Maliyet Türü	Tasın Kararı Tarihi	Tasın Sıra No

MÜLKİYET BİLGİLERİ

İlçe	Köy	F/İlçe No	İlk Kayıt Tarihi	Mülkiyet Türü	Tasın No	İlçe	Tasın Sıra No
02N ZEMERKEZ (ZE'EMN)	KAYAKÖY (BOZJURUN)	F/2/2/0257	15/04/2023	Mesken	44531_91	02N ZEMERKEZ (ZE'EMN)	44730961

MÜLKİYETE AİT ŞERH İ BEYAN İRTİFAK BİLGİLERİ

Sıra	Açıklama	Şerh No	Mülkiyet Türü	Tasın Kararı Tarihi	Tasın Sıra No
1	1. Bedel karşılığında kira sözleşmesi yapılmıştır. (Kira sözleşmesi karşılığında kira sözleşmesi yapılmıştır.)	02N ZEMERKEZ (ZE'EMN) - KAYAKÖY (BOZJURUN) - YATIRIM ORTAKLIĞI ANONİM ŞİRKETİ	Mesken	15/04/2023	44531_91

Bu belgeyi zikilli ile telenmuca'dan karekod ile telenmuca programını ile telenmuca'dan karekod ile telenmuca veya Web Tapu anasayfasından (<https://webtapu.ikgm.gov.tr> adresinden) **OgD2nVU_Wa** kodunu girilme işlemleri alınma yazarak doğrulanabilir.

Sıra	Açıklama	Maliyet Türü	Tasın Kararı Tarihi	Tasın Sıra No



BU BELGE TOPLAM 4 SAYFADAN OLUŞMAKTADIR BİLGİ AMAÇLIDIR.

Tarih: 15.04.2023 17:45



Kayıd Oluşturan: DERYA BALTALI (BATI EGE GAYRİMENKUL YATIRIM ORTAKLIĞI ANONİM ŞİRKETİ)

Tapu Kaydı (Aktif Malikler için Detaylı - SBI var)

TAPU KAYIT BİLGİSİ

Formül Tarihi	Katılımlıyken	Ada Parseli	556/19
Formülce Kimlik No	44730961	AT Yasaklı Amir Zil	44531_91
İlçe	02N ZEMERKEZ (ZE'EMN)	Badınmaz Bölüm No	Mesken
Kurum Adı	Merkezefendi	Badınmaz Bölüm Gr. Yüzölçümü	
Mahalle/Köy Adı	KAYAKÖY (BOZJURUN)	Badınmaz Bölüm No	Yüzölçümü
Mevki	-	Bölüm No/Sıra Sıfırı	F/2/2/0257
ÇiLü Sayfa No	177/637	Alan Pay/Payda	24/40000
Kayıt Durumu	Aktif	Ana Taahhüt No	A-1-B-1-A1-9 NOLU BLOK LAR 17 KATU 02.03.07.02 NOLU BLOK LAR 12 KATU 02 NOLU BLOK 11 KATU 01.02.03.04.05.06.07 NOLU BLOK LAR 7 KATU 11 NOLU BLOK 21 KATU 02.03.04.05.06.07 NOLU BLOK 1 KATU BETONARSA İYERİ VE ARSA

TAŞINMAZA AİT ŞERH BEYAN İRTİFAK BİLGİLERİ

Sıra	Açıklama	Maliyet Türü	Tasın Kararı Tarihi	Tasın Sıra No

MÜLKİYET BİLGİLERİ

İlçe	Köy	F/İlçe No	İlk Kayıt Tarihi	Mülkiyet Türü	Tasın No	İlçe	Tasın Sıra No
02N ZEMERKEZ (ZE'EMN)	KAYAKÖY (BOZJURUN)	F/2/2/0257	15/04/2023	Mesken	44531_91	02N ZEMERKEZ (ZE'EMN)	44730961

MÜLKİYETE AİT ŞERH İ BEYAN İRTİFAK BİLGİLERİ

Sıra	Açıklama	Şerh No	Mülkiyet Türü	Tasın Kararı Tarihi	Tasın Sıra No
1	1. Bedel karşılığında kira sözleşmesi yapılmıştır. (Kira sözleşmesi karşılığında kira sözleşmesi yapılmıştır.)	02N ZEMERKEZ (ZE'EMN) - KAYAKÖY (BOZJURUN) - YATIRIM ORTAKLIĞI ANONİM ŞİRKETİ	Mesken	15/04/2023	44531_91

Bu belgeyi zikilli ile telenmuca'dan karekod ile telenmuca programını ile telenmuca'dan karekod ile telenmuca veya Web Tapu anasayfasından (<https://webtapu.ikgm.gov.tr> adresinden) **GKZEBvEYH7** kodunu girilme işlemleri alınma yazarak doğrulanabilir.

Sıra	Açıklama	Maliyet Türü	Tasın Kararı Tarihi	Tasın Sıra No



2023/762



BU BELGE TOPLAM 4 SAYFADAN OLUŞMAKTADIR BİLGİ AMAÇLIDIR.

Tarih: 15.04.2023 17:30



Kayıd Oluşturan: **DERYA BALTALI (BATI EGE GAYRİMENKUL YATIRIM ORTAKLIĞI ANONİM ŞİRKETİ)**

Tapu Kaydı (Aktif Malikler için Detaylı - SBI var)

TAPU KAYIT BİLGİSİ

Formül Tarihi	Katıllıysal	Ada Parseli	556/19
Çerçevesi Kimlik No	4473096	AT Yasaklılar Zili	44531_31
İlçe	02N ZEMERKEZ (EZE) END	Badınmaz Bölüm No	Mesken
Kurum Adı	Merkezend	Badınmaz Bölüm Gr. Yürürlüğü	
Mahalle/Köy Adı	KAYAKÖY (BOZJURUN)	Badınmaz Bölüm No	Yükümlü
Mevki	-	Bölünme/Daire/Bölge	1/2/27/2021
ÇiLü Sayfa No	177/641	Alan Pay/Payda	23/40000
Kayıt Durumu	Aktif	Ana Taahhüt No	A-1/B-1/A-B1/9 NOLU BLOKLAR 17 KATU 82.83.27.02 NOLU BLOKLAR 12 KATU 02 NOLU BLOK 11 KATU 01,02,03,04,05,06,07 NOLU BLOKLAR 7 KATU 11, NOLU BLOK 27 KATU 01,02,03,04,05,06,07,08 VE KE NOLU BLOK 1 KATU BETONARSA VE İYERİ VE ARSASI

TAŞINMAZA AİT ŞERH BEYAN İRTİFAK BİLGİLERİ

Sıra	Açıklama	Maliyetler	Teslim Kararı Tarihi	Teslim Belgesi Tarihi
------	----------	------------	----------------------	-----------------------

MÜLKİYET BİLGİLERİ

İbraz Sayfa No	Sahibi	İbraz No	İbraz Tarihi	Mülkiyet	Tasarruflar	İbraz Sahibi	Teslim Belgesi Tarihi
76902464	02N 042/2113 JAH LSC (SAYISIMLİKULU YATIRIM ORTAKLIĞI ANONİM ŞİRKETİ) - Y	-	1/1	23	23	İbraz Sahibi	2023/04/15 17:30

MÜLKİYETİ AİT ŞERH İ BEYAN İRTİFAK BİLGİLERİ

Sıra	Açıklama	Şerh No	Mülkiyet	Teslim Kararı Tarihi	Teslim Belgesi Tarihi
1	1. Bedel arandığına kanaatkarım ve taahhütlerimden dolayı bu taşınmazın ipotekleştirmesi için gerekli tüm işlemleri yapmıyorum.	02N 042/2113 JAH LSC (SAYISIMLİKULU YATIRIM ORTAKLIĞI ANONİM ŞİRKETİ) - Y	02N 042/2113 JAH LSC (SAYISIMLİKULU YATIRIM ORTAKLIĞI ANONİM ŞİRKETİ) - Y	2023/04/15 17:30	2023/04/15 17:30

Bu belgeyi zikilli ticaretten çıkararak kanun programından (e-Şerh) baskı ile tasvir edebilirsiniz veya Web Tapu anasayfasından (<https://webtapu.ikgm.gov.tr> adresinden) **axTvaVd1E7sn** kodunu Online İşlemler altına yazarak doğrulayabilirsiniz.

1/4

5/2



BU BELGE TOPLAM 4 SAYFADAN OLUŞMAKTADIR BİLGİ AMAÇLIDIR.

Tarih: 15.04.2023 17:30



Kayıd Oluşturan: **DERYA BALTALI (BATI EGE GAYRİMENKUL YATIRIM ORTAKLIĞI ANONİM ŞİRKETİ)**

Tapu Kaydı (Aktif Malikler için Detaylı - SBI var)

TAPU KAYIT BİLGİSİ

Formül Tarihi	Katıllıysal	Ada Parseli	556/19
Çerçevesi Kimlik No	4473096	AT Yasaklılar Zili	44531_31
İlçe	02N ZEMERKEZ (EZE) END	Badınmaz Bölüm No	Mesken
Kurum Adı	Merkezend	Badınmaz Bölüm Gr. Yürürlüğü	
Mahalle/Köy Adı	KAYAKÖY (BOZJURUN)	Badınmaz Bölüm No	Yükümlü
Mevki	-	Bölünme/Daire/Bölge	1/2/27/2021
ÇiLü Sayfa No	177/642	Alan Pay/Payda	23/40000
Kayıt Durumu	Aktif	Ana Taahhüt No	A-1/B-1/A-B1/9 NOLU BLOKLAR 17 KATU 82.83.27.02 NOLU BLOKLAR 12 KATU 02 NOLU BLOK 11 KATU 01,02,03,04,05,06,07 NOLU BLOKLAR 7 KATU 11, NOLU BLOK 27 KATU 01,02,03,04,05,06,07,08 VE KE NOLU BLOK 1 KATU BETONARSA VE İYERİ VE ARSASI

TAŞINMAZA AİT ŞERH BEYAN İRTİFAK BİLGİLERİ

Sıra	Açıklama	Maliyetler	Teslim Kararı Tarihi	Teslim Belgesi Tarihi
------	----------	------------	----------------------	-----------------------

MÜLKİYET BİLGİLERİ

İbraz Sayfa No	Sahibi	İbraz No	İbraz Tarihi	Mülkiyet	Tasarruflar	İbraz Sahibi	Teslim Belgesi Tarihi
76902464	02N 042/2113 JAH LSC (SAYISIMLİKULU YATIRIM ORTAKLIĞI ANONİM ŞİRKETİ) - Y	-	1/1	23	23	İbraz Sahibi	2023/04/15 17:30

MÜLKİYETİ AİT ŞERH İ BEYAN İRTİFAK BİLGİLERİ

Sıra	Açıklama	Şerh No	Mülkiyet	Teslim Kararı Tarihi	Teslim Belgesi Tarihi
1	1. Bedel arandığına kanaatkarım ve taahhütlerimden dolayı bu taşınmazın ipotekleştirmesi için gerekli tüm işlemleri yapmıyorum.	02N 042/2113 JAH LSC (SAYISIMLİKULU YATIRIM ORTAKLIĞI ANONİM ŞİRKETİ) - Y	02N 042/2113 JAH LSC (SAYISIMLİKULU YATIRIM ORTAKLIĞI ANONİM ŞİRKETİ) - Y	2023/04/15 17:30	2023/04/15 17:30

Bu belgeyi zikilli ticaretten çıkararak kanun programından (e-Şerh) baskı ile tasvir edebilirsiniz veya Web Tapu anasayfasından (<https://webtapu.ikgm.gov.tr> adresinden) **aa2BLTj0aQ** kodunu Online İşlemler altına yazarak doğrulayabilirsiniz.

1/4

5/2



BU BELGE TOPLAM 4 SAYFADAN OLUŞMAKTADIR BİLGİ AMAÇLIDIR.

Tarih: 15.04.2023 17:38



Kayıd Oluşturan: **DERYA BALTALI (BATI EGE GAYRİMENKUL YATIRIM ORTAKLIĞI ANONİM ŞİRKETİ)**

Tapu Kaydı (Aktif Malikler için Detaylı - SBI var)

TAPU KAYIT BİLGİSİ

Formül Tarihi	Katıllıysal	Ada Parseli	556/19
Formülce Kimlik No	44792965	AT Yasaklı Amir Z:	44531_91
İlçe	02N ZEMERKEZ (ZE'EMN)	Badınmaz Bölüm No:	Mevcut
Kurum Adı	Mezkeferend	Badınmaz Bölüm Gr:	Yükümlü
Mahalle/Köy Adı	KAYAKÖY (BOZBURUN)	Badınmaz Bölüm No:	Yükümlü
Mevlül	-	Bölünme/Dinle Bilgi:	1/2/27/2255
ÇiLü Sayfa No	177/645	Alan Pay/Payda:	23/40990
Kayıt Durumu	Aktif	Ana Taahhüt No:	A-1,B-1,A-B19 NOLU BLOKLAR 17 KATU 52,53,57,52 NOLU BLOKLAR 12 KATU 02 NOLU BLOK 11 KATU 01,02,03,04,05,06,07 NOLU BLOKLAR 7 KATU 11 NOLU BLOK 21 KATU 01,02,03,04,05,06,07,08,09,10,11,12,13,14,15,16,17,18,19,20,21,22,23,24,25,26,27,28,29,30,31,32,33,34,35,36,37,38,39,40,41,42,43,44,45,46,47,48,49,50,51,52,53,54,55,56,57,58,59,60,61,62,63,64,65,66,67,68,69,70,71,72,73,74,75,76,77,78,79,80,81,82,83,84,85,86,87,88,89,90,91,92,93,94,95,96,97,98,99,100 NOLU BLOK 1 KATU BETONARSA İYERİ VE ARSASI

TAŞINMAZA AİT ŞERH BEYAN İRTİFAK BİLGİLERİ

Sıra	Açıklama	Maliyetler	Teslim Kararı Tarihi	Teslim Belgesi Tarihi

MÜLKİYET BİLGİLERİ

İdare Sicil No	Adres	Fiziki No	İlk Kayıt Tarihi	Mülkiyet	Ticari	Edinme Tarihi	Teslim Belgesi Tarihi
76992965	02N 04E 2113 JAH LSC 52N5MLRKLÜ YATIRIM ORTAKLIĞI ANONİM ŞİRKETİ V	-	1/1	23	23	İhtifak Mülkiyet - 17/08/2023 (12:00:00) 556/19	-

MÜLKİYETE AİT ŞERHİ BEYAN İRTİFAK BİLGİLERİ

Sıra	Açıklama	Günlük Mülkiyet	Mülkiyet	Teslim Kararı Tarihi	Teslim Belgesi Tarihi
Şerh	1 - Bedel karşılığında kira sözleşmesi yapılmıştır. İncelemeye ilişkin olarak 02/08/2023 tarihli Mh Şerhi.	02N 04E 2113 JAH LSC 52N5MLRKLÜ YATIRIM ORTAKLIĞI ANONİM ŞİRKETİ V	(556/19) - 02/08/2023 (12:00:00) 556/19	20/08/2023 (12:00:00) 556/19	-

Bu belgeyi zikilli ticaretten çıkarılmadan karekod ile tebliğ edilebilir. Bankodan tebliğ edilebilir veya Web Tapu anasayfasından (<https://webtapu.ikgm.gov.tr> adresinden) 4ZytnB0UVV kodunu Online İşlemler alanına yazarak doğrulayabilirsiniz.

1/4

5/2



BU BELGE TOPLAM 4 SAYFADAN OLUŞMAKTADIR BİLGİ AMAÇLIDIR.

Tarih: 15.04.2023 17:44



Kayıd Oluşturan: **DERYA BALTALI (BATI EGE GAYRİMENKUL YATIRIM ORTAKLIĞI ANONİM ŞİRKETİ)**

Tapu Kaydı (Aktif Malikler için Detaylı - SBI var)

TAPU KAYIT BİLGİSİ

Formül Tarihi	Katıllıysal	Ada Parseli	556/19
Formülce Kimlik No	44792965	AT Yasaklı Amir Z:	44531_91
İlçe	02N ZEMERKEZ (ZE'EMN)	Badınmaz Bölüm No:	Mevcut
Kurum Adı	Mezkeferend	Badınmaz Bölüm Gr:	Yükümlü
Mahalle/Köy Adı	KAYAKÖY (BOZBURUN)	Badınmaz Bölüm No:	Yükümlü
Mevlül	-	Bölünme/Dinle Bilgi:	1/2/27/2255
ÇiLü Sayfa No	177/645	Alan Pay/Payda:	24/40990
Kayıt Durumu	Aktif	Ana Taahhüt No:	A-1,B-1,A-B19 NOLU BLOKLAR 17 KATU 52,53,57,52 NOLU BLOKLAR 12 KATU 02 NOLU BLOK 11 KATU 01,02,03,04,05,06,07 NOLU BLOKLAR 7 KATU 11 NOLU BLOK 21 KATU 01,02,03,04,05,06,07,08,09,10,11,12,13,14,15,16,17,18,19,20,21,22,23,24,25,26,27,28,29,30,31,32,33,34,35,36,37,38,39,40,41,42,43,44,45,46,47,48,49,50,51,52,53,54,55,56,57,58,59,60,61,62,63,64,65,66,67,68,69,70,71,72,73,74,75,76,77,78,79,80,81,82,83,84,85,86,87,88,89,90,91,92,93,94,95,96,97,98,99,100 NOLU BLOK 1 KATU BETONARSA İYERİ VE ARSASI

TAŞINMAZA AİT ŞERH BEYAN İRTİFAK BİLGİLERİ

Sıra	Açıklama	Maliyetler	Teslim Kararı Tarihi	Teslim Belgesi Tarihi

MÜLKİYET BİLGİLERİ

İdare Sicil No	Adres	Fiziki No	İlk Kayıt Tarihi	Mülkiyet	Ticari	Edinme Tarihi	Teslim Belgesi Tarihi
76992965	02N 04E 2113 JAH LSC 52N5MLRKLÜ YATIRIM ORTAKLIĞI ANONİM ŞİRKETİ V	-	1/1	24	24	İhtifak Mülkiyet - 17/08/2023 (12:00:00) 556/19	-

MÜLKİYETE AİT ŞERHİ BEYAN İRTİFAK BİLGİLERİ

Sıra	Açıklama	Günlük Mülkiyet	Mülkiyet	Teslim Kararı Tarihi	Teslim Belgesi Tarihi
Şerh	1 - Bedel karşılığında kira sözleşmesi yapılmıştır. İncelemeye ilişkin olarak 02/08/2023 tarihli Mh Şerhi.	02N 04E 2113 JAH LSC 52N5MLRKLÜ YATIRIM ORTAKLIĞI ANONİM ŞİRKETİ V	(556/19) - 02/08/2023 (12:00:00) 556/19	20/08/2023 (12:00:00) 556/19	-

Bu belgeyi zikilli ticaretten çıkarılmadan karekod ile tebliğ edilebilir. Bankodan tebliğ edilebilir veya Web Tapu anasayfasından (<https://webtapu.ikgm.gov.tr> adresinden) 7Juce_zZXSv- kodunu Online İşlemler alanına yazarak doğrulayabilirsiniz.

1/4

5/2



[Handwritten Signature]

2023/762



BU BELGE TOPLAM 4 SAYFADAN OLUŞMAKTADIR BİLGİ AMAÇLIDIR.

Tarih: 15.04.2023 17:44



Kayıd Oluşturan: **DERYA BALTALI (BATI EGE GAYRİMENKUL YATIRIM ORTAKLIĞI ANONİM ŞİRKETİ)**

Tapu Kaydı (Aktif Malikler için Detaylı - SBİ var)

TAPU KAYIT BİLGİSİ

Formül Tarihi	Katıllıysal	Ada Parseli	556/19
Çerçeve Kimlik No	4479202	AT Yasaklılar Zili	44531_91
İlçe	02N22EMERKEZETEMEN	Badınmaz Bölüm No	Mersin
Kurum Adı	Merkezefer	Badınmaz Bölüm Gr. Yüzölçümü	
Mahalle/Köy Adı	KAYAKÖY (BOZJURUN)	Badınmaz Bölüm No	Yüzölçümü
Mevki	-	Bölünme/Dinle/Bölme	1/2/27/2023
ÇiL Sayfa No	177/647	Alan Pay/Payda	24/40000
Kayıt Durumu	Aktif	Ana Taahhüt No	A-1-B1-AB19 NOLU BLOKLAR 17 KATU 82.83.27.02 NOLU BLOKLAR 12 KATU 02 NOLU BLOK 11 KATU 01,02,03,04,05,06,07 NOLU BLOKLAR 7 KATU 11 NOLU BLOK 27 KATU 02,03,04,05,06,07 NOLU KE NOLU BLOK 1 KATU BETONARSA VE İYERİ VE ARSASI

TAŞINMAZA AİT ŞERH BEYAN İRTİFAK BİLGİLERİ

Sıra	Açıklama	Mali Durum	Tasın Kararı Tarihi	Tasın Sıra No

MÜLKİYET BİLGİLERİ

İlçe	Köy	Pafta No	İnşaat No	Mülk No	Pafta No	İnşaat No	Mülk No	Tasın Sıra No
02N22EMERKEZETEMEN	KAYAKÖY (BOZJURUN)	1/2	24	24	1/2	24	24	

MÜLKİYETE AİT ŞERH BEYAN İRTİFAK BİLGİLERİ

Sıra	Açıklama	Şerh No	Mülk No	Tasın Kararı Tarihi	Tasın Sıra No
1	1. Bedel arandığına kanaatkarım ve bedel tahsil edilinceye kadar işin tasarrufla yapılmasına karar verilmiştir. (Şerh No: 1)	1	02N22EMERKEZETEMEN - KAYAKÖY (BOZJURUN) - YATIRIM ORTAKLIĞI ANONİM ŞİRKETİ	15.04.2023	1

Bu belgeyi zikilli ticaretten kaldırma kararını tasarrufla programından (e-geşide) baskı ile tasarrufla veya Web Tapu anasayfasından (<https://webtapu.ikgm.gov.tr> adresinden) JpcQWSjule kodunu Online İşlemler alanına yazarak doğrulayabilirsiniz.

1/4

5/2



BU BELGE TOPLAM 4 SAYFADAN OLUŞMAKTADIR BİLGİ AMAÇLIDIR.

Tarih: 15.04.2023 17:44



Kayıd Oluşturan: **DERYA BALTALI (BATI EGE GAYRİMENKUL YATIRIM ORTAKLIĞI ANONİM ŞİRKETİ)**

Tapu Kaydı (Aktif Malikler için Detaylı - SBİ var)

TAPU KAYIT BİLGİSİ

Formül Tarihi	Katıllıysal	Ada Parseli	556/19
Çerçeve Kimlik No	4479202	AT Yasaklılar Zili	44531_91
İlçe	02N22EMERKEZETEMEN	Badınmaz Bölüm No	Mersin
Kurum Adı	Merkezefer	Badınmaz Bölüm Gr. Yüzölçümü	
Mahalle/Köy Adı	KAYAKÖY (BOZJURUN)	Badınmaz Bölüm No	Yüzölçümü
Mevki	-	Bölünme/Dinle/Bölme	1/2/27/2023
ÇiL Sayfa No	177/643	Alan Pay/Payda	24/40000
Kayıt Durumu	Aktif	Ana Taahhüt No	A-1-B1-AB19 NOLU BLOKLAR 17 KATU 82.83.27.02 NOLU BLOKLAR 12 KATU 02 NOLU BLOK 11 KATU 01,02,03,04,05,06,07 NOLU BLOKLAR 7 KATU 11 NOLU BLOK 27 KATU 02,03,04,05,06,07 NOLU KE NOLU BLOK 1 KATU BETONARSA VE İYERİ VE ARSASI

TAŞINMAZA AİT ŞERH BEYAN İRTİFAK BİLGİLERİ

Sıra	Açıklama	Mali Durum	Tasın Kararı Tarihi	Tasın Sıra No

MÜLKİYET BİLGİLERİ

İlçe	Köy	Pafta No	İnşaat No	Mülk No	Pafta No	İnşaat No	Mülk No	Tasın Sıra No
02N22EMERKEZETEMEN	KAYAKÖY (BOZJURUN)	1/2	24	24	1/2	24	24	

MÜLKİYETE AİT ŞERH BEYAN İRTİFAK BİLGİLERİ

Sıra	Açıklama	Şerh No	Mülk No	Tasın Kararı Tarihi	Tasın Sıra No
1	1. Bedel arandığına kanaatkarım ve bedel tahsil edilinceye kadar işin tasarrufla yapılmasına karar verilmiştir. (Şerh No: 1)	1	02N22EMERKEZETEMEN - KAYAKÖY (BOZJURUN) - YATIRIM ORTAKLIĞI ANONİM ŞİRKETİ	15.04.2023	1

Bu belgeyi zikilli ticaretten kaldırma kararını tasarrufla programından (e-geşide) baskı ile tasarrufla veya Web Tapu anasayfasından (<https://webtapu.ikgm.gov.tr> adresinden) 9VC2HDX164Q kodunu Online İşlemler alanına yazarak doğrulayabilirsiniz.

1/4

5/2



2023/762



BU BELGE TOPLAM 4 SAYFADAN OLUŞMAKTADIR BİLGİ AMAÇLIDIR.

Tarih: 14.04.2023 09:22



Kayıd Oluşturan: DERYA BALTALI (BATI EGE GAYRİMENKUL YATIRIM ORTAKLIĞI ANONİM ŞİRKETİ)

Tapu Kaydı (Aktif Malikler için Detaylı - SBI var)

TAPU KAYIT BİLGİSİ

Formül Tarihi	Katıllıysal	Ada Parseli	556/19
Formül Kimlik No	44793763	AT Yasaklı Amir Z	44531_91
İlçe	02N ZEMERKEZ (ZEMERKEZ)	Badınmaz Bölüm No	Mevcut
Kurum Adı	Mezkeferend	Badınmaz Bölüm Gr.	Yükümlü
Mahalle/Köy Adı	KAYAKÖY (BOZJURUN)	Badınmaz Bölüm No	Yükümlü
Mevlül	-	Bölüm No	12/27/2209
ÇiLü Sayfa No	177/649	Alan Pay/Payda	42/40000
Kayıt Durumu	Aktif	Ana Taahhüt No	A-1,B-1,A-B19 NOLU BLOKLAR 17 KATLI 82.83.21,02 NOLU BLOKLAR 12 KATLI 02 NOLU BLOK 11 KATLI 01,02,03,04,05,06,07 NOLU BLOKLAR 7 KATLI 11 NOLU BLOK 21 KATLI 02,03,04,05,06,07 NOLU KE NOLU BLOK 1 KATLI BETONARSA İYERİ VE ARSASI

TAŞINMAZA AİT ŞERH BEYAN İRTİFAK BİLGİLERİ

Sıra	Açıklama	Mülkiyet	Tasın Kararı Tarihi	Tasın Sıra No
1				

MÜLKİYET BİLGİLERİ

İlçe	Köy	Pafta No	İnşaat No	Mülkiyet	Toplam Metrekare	Edinim Şekli	Tasın Sıra No
02N ZEMERKEZ	KAYAKÖY	177/649	1/1	42	42	İhtisap	1

MÜLKİYETE AİT ŞERH BEYAN İRTİFAK BİLGİLERİ

Sıra	Açıklama	Günlük Mülkiyet	Mülkiyet	Tasın Kararı Tarihi	Tasın Sıra No
1	1. Bedel karşılığında kira sözleşmesi yapılmıştır. (Kira sözleşmesi iptal edilmiştir.)	02N ZEMERKEZ - YATIRIM ORTAKLIĞI ANONİM ŞİRKETİ	02N ZEMERKEZ - YATIRIM ORTAKLIĞI ANONİM ŞİRKETİ	2018/02/17	1

Bu belgeyi zikilli ticaretten kaldırma kararını (e-adalet.gov.tr) üzerinden bankadan tasarımla; veya Web Tapu anasayfasından (<https://webtapu.ikgm.gov.tr>) adresinden; fra45p5DwZ kodunu Online İşlemler alanına yazarak doğrulayabilirsiniz.

Sıra	Açıklama	Mülkiyet	Tasın Kararı Tarihi	Tasın Sıra No
1				



BU BELGE TOPLAM 4 SAYFADAN OLUŞMAKTADIR BİLGİ AMAÇLIDIR.

Tarih: 15.04.2023 17:38



Kayıd Oluşturan: DERYA BALTALI (BATI EGE GAYRİMENKUL YATIRIM ORTAKLIĞI ANONİM ŞİRKETİ)

Tapu Kaydı (Aktif Malikler için Detaylı - SBI var)

TAPU KAYIT BİLGİSİ

Formül Tarihi	Katıllıysal	Ada Parseli	556/19
Formül Kimlik No	44793764	AT Yasaklı Amir Z	44531_91
İlçe	02N ZEMERKEZ (ZEMERKEZ)	Badınmaz Bölüm No	Mevcut
Kurum Adı	Mezkeferend	Badınmaz Bölüm Gr.	Yükümlü
Mahalle/Köy Adı	KAYAKÖY (BOZJURUN)	Badınmaz Bölüm No	Yükümlü
Mevlül	-	Bölüm No	12/27/2270
ÇiLü Sayfa No	177/650	Alan Pay/Payda	23/40000
Kayıt Durumu	Aktif	Ana Taahhüt No	A-1,B-1,A-B19 NOLU BLOKLAR 17 KATLI 82.83.21,02 NOLU BLOKLAR 12 KATLI 02 NOLU BLOK 11 KATLI 01,02,03,04,05,06,07 NOLU BLOKLAR 7 KATLI 11 NOLU BLOK 21 KATLI 02,03,04,05,06,07 NOLU KE NOLU BLOK 1 KATLI BETONARSA İYERİ VE ARSASI

TAŞINMAZA AİT ŞERH BEYAN İRTİFAK BİLGİLERİ

Sıra	Açıklama	Mülkiyet	Tasın Kararı Tarihi	Tasın Sıra No
1				

MÜLKİYET BİLGİLERİ

İlçe	Köy	Pafta No	İnşaat No	Mülkiyet	Toplam Metrekare	Edinim Şekli	Tasın Sıra No
02N ZEMERKEZ	KAYAKÖY	177/650	1/1	23	23	İhtisap	1

MÜLKİYETE AİT ŞERH BEYAN İRTİFAK BİLGİLERİ

Sıra	Açıklama	Günlük Mülkiyet	Mülkiyet	Tasın Kararı Tarihi	Tasın Sıra No
1	1. Bedel karşılığında kira sözleşmesi yapılmıştır. (Kira sözleşmesi iptal edilmiştir.)	02N ZEMERKEZ - YATIRIM ORTAKLIĞI ANONİM ŞİRKETİ	02N ZEMERKEZ - YATIRIM ORTAKLIĞI ANONİM ŞİRKETİ	2018/02/17	1

Bu belgeyi zikilli ticaretten kaldırma kararını (e-adalet.gov.tr) üzerinden bankadan tasarımla; veya Web Tapu anasayfasından (<https://webtapu.ikgm.gov.tr>) adresinden; dEeWvj533ko kodunu Online İşlemler alanına yazarak doğrulayabilirsiniz.

Sıra	Açıklama	Mülkiyet	Tasın Kararı Tarihi	Tasın Sıra No
1				



BU BELGE TOPLAM 4 SAYFADAN OLUŞMAKTADIR BİLGİ AMAÇLIDIR.

Tarih: 15.04.2023 17:34



Kayıd Oluşturan: DERYA BALTALI (BATI EGE GAYRİMENKUL YATIRIM ORTAKLIĞI ANONİM ŞİRKETİ)

Tapu Kaydı (Aktif Malikler için Detaylı - SBI var)

TAPU KAYIT BİLGİSİ

Formül Tarihi	Katılımlıysa	Ada Parseli	556/19
Çerçevesi Kimlik No	4473076	AT Yasaklı Amir Z:	44531_31
İlçe	02N ZEMERKEZ (ZE'EMN)	Badınmaz Bölüm No:	Mevcut
Kurum Adı	Mezkeferend	Badınmaz Bölüm Gr:	Yükümlü
Mahalle/Köy Adı	KAYAKÖY (BOZJURUN)	Badınmaz Bölüm No:	Yükümlü
Mevcül	-	Bölünme/Daire/Bölge:	F/2/20/272
ÇiLü Sayfa No	177/651	Alan Pay/Payda:	23/40000
Kayıt Durumu	Aktif	Ana Taahhüt No:	A-1-B'-A-B'-G NOLU BLOKLAR 17 KATU 82.83.27.02 NOLU BLOKLAR 12 KATU 02 NOLU BLOK 11 KATU 01.02.03.04.05.06.07 NOLU BLOKLAR 7 KATU 11 NOLU BLOK 27 KATU 02.03.04.05.06.07.08.09.10.11.12 NOLU BLOK 1 KATU BETONARSA İYERİ VE ARSA

TAŞINMAZA AİT ŞERH BEYAN İRTİFAK BİLGİLERİ

Sıra	Açıklama	Maliyet Türü	Tasın Kararı Tarihi	Tasın Sıra No
1				

MÜLKİYET BİLGİLERİ

İdare Sicil No	Adres	Fiziki No	İlk Kayıt Tarihi	Mülkiyet Türü	Tasın No	İdari Sicil No	Tasın Sıra No
76902469	02N 042/113) JAH LSC (SAYISIMLİKULU YATIRIM ORTAKLIĞI ANONİM ŞİRKETİ - Y)	-	1/1	23	23	İdari Sicil No: 280602017/025-1.879	

MÜLKİYETE AİT ŞERH İ BEYAN İRTİFAK BİLGİLERİ

Sıra	Açıklama	Geri Mülkiyet (Banka Adı)	Maliyet Türü	Tasın Kararı Tarihi	Tasın Sıra No
1	1. Bedel karşılığında kira sözleşmesi yapılmıştır. İncelemeye tabi değildir. Çözümüne ilişkin Mla Şerhi.	İM - İSL ZEMERKEZ (ZE'EMN) - YATIRIM ORTAKLIĞI ANONİM ŞİRKETİ - Y	(SNC/2/2) - KAYIT - İLKE/1-0K/275-İİM - A.S. (LEAS) - YATIRIM ORTAKLIĞI ANONİM ŞİRKETİ - Y	2016/02/17/025-1.879	

Bu belgeyi zikilli ticaret siciline kaydedilmiş elektronik imza programından (e-Şerh) oluşturulmuş ve banka kodu ile tasınlanmış veya Web Tapu anasayfasından (<https://webtapu.ikgm.gov.tr> adresinden) PEOBK/HFVN kodunu Online İşlemler altına yazarak doğrulanabilir.

Sıra	Açıklama	Maliyet Türü	Tasın Kararı Tarihi	Tasın Sıra No
1				
2				
3				
4				
5				
6				
7				
8				
9				
10				
11				
12				
13				
14				
15				
16				
17				
18				
19				
20				
21				
22				
23				
24				
25				
26				
27				
28				
29				
30				
31				
32				
33				
34				
35				
36				
37				
38				
39				
40				
41				
42				
43				
44				
45				
46				
47				
48				
49				
50				
51				
52				
53				
54				
55				
56				
57				
58				
59				
60				
61				
62				
63				
64				
65				
66				
67				
68				
69				
70				
71				
72				
73				
74				
75				
76				
77				
78				
79				
80				
81				
82				
83				
84				
85				
86				
87				
88				
89				
90				
91				
92				
93				
94				
95				
96				
97				
98				
99				
100				



Sıra	Açıklama	Maliyet Türü	Tasın Kararı Tarihi	Tasın Sıra No
1				
2				
3				
4				
5				
6				
7				
8				
9				
10				
11				
12				
13				
14				
15				
16				
17				
18				
19				
20				
21				
22				
23				
24				
25				
26				
27				
28				
29				
30				
31				
32				
33				
34				
35				
36				
37				
38				
39				
40				
41				
42				
43				
44				
45				
46				
47				
48				
49				
50				
51				
52				
53				
54				
55				
56				
57				
58				
59				
60				
61				
62				
63				
64				
65				
66				
67				
68				
69				
70				
71				
72				
73				
74				
75				
76				
77				
78				
79				
80				
81				
82				
83				
84				
85				
86				
87				
88				
89				
90				
91				
92				
93				
94				
95				
96				
97				
98				
99				
100				



BU BELGE TOPLAM 4 SAYFADAN OLUŞMAKTADIR BİLGİ AMAÇLIDIR.

Tarih: 15.04.2023 17:34



Kayıd Oluşturan: DERYA BALTALI (BATI EGE GAYRİMENKUL YATIRIM ORTAKLIĞI ANONİM ŞİRKETİ)

Tapu Kaydı (Aktif Malikler için Detaylı - SBI var)

TAPU KAYIT BİLGİSİ

Formül Tarihi	Katılımlıysa	Ada Parseli	556/19
Çerçevesi Kimlik No	4473076	AT Yasaklı Amir Z:	44531_31
İlçe	02N ZEMERKEZ (ZE'EMN)	Badınmaz Bölüm No:	Mevcut
Kurum Adı	Mezkeferend	Badınmaz Bölüm Gr:	Yükümlü
Mahalle/Köy Adı	KAYAKÖY (BOZJURUN)	Badınmaz Bölüm No:	Yükümlü
Mevcül	-	Bölünme/Daire/Bölge:	F/2/20/272
ÇiLü Sayfa No	177/652	Alan Pay/Payda:	23/40000
Kayıt Durumu	Aktif	Ana Taahhüt No:	A-1-B'-A-B'-G NOLU BLOKLAR 17 KATU 82.83.27.02 NOLU BLOKLAR 12 KATU 02 NOLU BLOK 11 KATU 01.02.03.04.05.06.07 NOLU BLOKLAR 7 KATU 11 NOLU BLOK 27 KATU 02.03.04.05.06.07.08.09.10.11.12 NOLU BLOK 1 KATU BETONARSA İYERİ VE ARSA

TAŞINMAZA AİT ŞERH BEYAN İRTİFAK BİLGİLERİ

Sıra	Açıklama	Maliyet Türü	Tasın Kararı Tarihi	Tasın Sıra No
1				

MÜLKİYET BİLGİLERİ

İdare Sicil No	Adres	Fiziki No	İlk Kayıt Tarihi	Mülkiyet Türü	Tasın No	İdari Sicil No	Tasın Sıra No
76902469	02N 042/113) JAH LSC (SAYISIMLİKULU YATIRIM ORTAKLIĞI ANONİM ŞİRKETİ - Y)	-	1/1	23	23	İdari Sicil No: 280602017/025-1.879	

MÜLKİYETE AİT ŞERH İ BEYAN İRTİFAK BİLGİLERİ

Sıra	Açıklama	Geri Mülkiyet (Banka Adı)	Maliyet Türü	Tasın Kararı Tarihi	Tasın Sıra No
1	1. Bedel karşılığında kira sözleşmesi yapılmıştır. İncelemeye tabi değildir. Çözümüne ilişkin Mla Şerhi.	İM - İSL ZEMERKEZ (ZE'EMN) - YATIRIM ORTAKLIĞI ANONİM ŞİRKETİ - Y	(SNC/2/2) - KAYIT - İLKE/1-0K/275-İİM - A.S. (LEAS) - YATIRIM ORTAKLIĞI ANONİM ŞİRKETİ - Y	2016/02/17/025-1.879	

Bu belgeyi zikilli ticaret siciline kaydedilmiş elektronik imza programından (e-Şerh) oluşturulmuş ve banka kodu ile tasınlanmış veya Web Tapu anasayfasından (<https://webtapu.ikgm.gov.tr> adresinden) QRXSKLFDXDC kodunu Online İşlemler altına yazarak doğrulanabilir.

BU BELGE TOPLAM 4 SAYFADAN OLUŞMAKTADIR BİLGİ AMAÇLIDIR.

Tarih: 15.04.2023 17:36



Kayıd Oluşturan: DERYA BALTALI (BATI EGE GAYRİMENKUL YATIRIM ORTAKLIĞI ANONİM ŞİRKETİ)

Tapu Kaydı (Aktif Malikler için Detaylı - SBİ var)

TAPU KAYIT BİLGİSİ

Formül Tarihi	Katıllıysal	Ada Parseli	556/19
Formülce Kimlik No	4473976	AT Yasaklı Amir Z	44531_91
İlçe	02N ZEMERKEZ (EZFENİ)	Badınmaz Bölüm No	Mevcut
Kurum Adı	Merkulend	Badınmaz Bölüm Gr.	Yükümlü
Mahalle/Köy Adı	KAYAKÖY (BOZJURU)	Badınmaz Bölüm No	Yükümlü
Mevlül	-	Bölünme/Daire/Bölge	F/2/2/0275
ÇiLü Sayfa No	177/655	Alan Pay/Payda	23/40000
Kayıt Durumu	Aktif	Ana Taahhüt No	A-1-B-AB19 NOLU BLOKLAR 17 KATU 82.83.21.02 NOLU BLOKLAR 12 KATU 02 NOLU BLOK 11 KATU 01.02.03.04.05.06.07 NOLU BLOKLAR 7 KATU 11 NOLU BLOK 21 KATU 02.08.04.05.06.07.08.09.10.11.12.13.14.15.16.17.18.19.20.21.22.23.24.25.26.27.28.29.30.31.32.33.34.35.36.37.38.39.40.41.42.43.44.45.46.47.48.49.50.51.52.53.54.55.56.57.58.59.60.61.62.63.64.65.66.67.68.69.70.71.72.73.74.75.76.77.78.79.80.81.82.83.84.85.86.87.88.89.90.91.92.93.94.95.96.97.98.99.100.101.102.103.104.105.106.107.108.109.110.111.112.113.114.115.116.117.118.119.120.121.122.123.124.125.126.127.128.129.130.131.132.133.134.135.136.137.138.139.140.141.142.143.144.145.146.147.148.149.150.151.152.153.154.155.156.157.158.159.160.161.162.163.164.165.166.167.168.169.170.171.172.173.174.175.176.177.178.179.180.181.182.183.184.185.186.187.188.189.190.191.192.193.194.195.196.197.198.199.200.201.202.203.204.205.206.207.208.209.210.211.212.213.214.215.216.217.218.219.220.221.222.223.224.225.226.227.228.229.230.231.232.233.234.235.236.237.238.239.240.241.242.243.244.245.246.247.248.249.250.251.252.253.254.255.256.257.258.259.260.261.262.263.264.265.266.267.268.269.270.271.272.273.274.275.276.277.278.279.280.281.282.283.284.285.286.287.288.289.290.291.292.293.294.295.296.297.298.299.300.301.302.303.304.305.306.307.308.309.310.311.312.313.314.315.316.317.318.319.320.321.322.323.324.325.326.327.328.329.330.331.332.333.334.335.336.337.338.339.340.341.342.343.344.345.346.347.348.349.350.351.352.353.354.355.356.357.358.359.360.361.362.363.364.365.366.367.368.369.370.371.372.373.374.375.376.377.378.379.380.381.382.383.384.385.386.387.388.389.390.391.392.393.394.395.396.397.398.399.400.401.402.403.404.405.406.407.408.409.410.411.412.413.414.415.416.417.418.419.420.421.422.423.424.425.426.427.428.429.430.431.432.433.434.435.436.437.438.439.440.441.442.443.444.445.446.447.448.449.450.451.452.453.454.455.456.457.458.459.460.461.462.463.464.465.466.467.468.469.470.471.472.473.474.475.476.477.478.479.480.481.482.483.484.485.486.487.488.489.490.491.492.493.494.495.496.497.498.499.500.501.502.503.504.505.506.507.508.509.510.511.512.513.514.515.516.517.518.519.520.521.522.523.524.525.526.527.528.529.530.531.532.533.534.535.536.537.538.539.540.541.542.543.544.545.546.547.548.549.550.551.552.553.554.555.556.557.558.559.560.561.562.563.564.565.566.567.568.569.570.571.572.573.574.575.576.577.578.579.580.581.582.583.584.585.586.587.588.589.590.591.592.593.594.595.596.597.598.599.600.601.602.603.604.605.606.607.608.609.610.611.612.613.614.615.616.617.618.619.620.621.622.623.624.625.626.627.628.629.630.631.632.633.634.635.636.637.638.639.640.641.642.643.644.645.646.647.648.649.650.651.652.653.654.655.656.657.658.659.660.661.662.663.664.665.666.667.668.669.670.671.672.673.674.675.676.677.678.679.680.681.682.683.684.685.686.687.688.689.690.691.692.693.694.695.696.697.698.699.700.701.702.703.704.705.706.707.708.709.710.711.712.713.714.715.716.717.718.719.720.721.722.723.724.725.726.727.728.729.730.731.732.733.734.735.736.737.738.739.740.741.742.743.744.745.746.747.748.749.750.751.752.753.754.755.756.757.758.759.760.761.762.763.764.765.766.767.768.769.770.771.772.773.774.775.776.777.778.779.780.781.782.783.784.785.786.787.788.789.790.791.792.793.794.795.796.797.798.799.800.801.802.803.804.805.806.807.808.809.810.811.812.813.814.815.816.817.818.819.820.821.822.823.824.825.826.827.828.829.830.831.832.833.834.835.836.837.838.839.840.841.842.843.844.845.846.847.848.849.850.851.852.853.854.855.856.857.858.859.860.861.862.863.864.865.866.867.868.869.870.871.872.873.874.875.876.877.878.879.880.881.882.883.884.885.886.887.888.889.890.891.892.893.894.895.896.897.898.899.900.901.902.903.904.905.906.907.908.909.910.911.912.913.914.915.916.917.918.919.920.921.922.923.924.925.926.927.928.929.930.931.932.933.934.935.936.937.938.939.940.941.942.943.944.945.946.947.948.949.950.951.952.953.954.955.956.957.958.959.960.961.962.963.964.965.966.967.968.969.970.971.972.973.974.975.976.977.978.979.980.981.982.983.984.985.986.987.988.989.990.991.992.993.994.995.996.997.998.999.1000.

TAŞINMAZA AİT ŞERH BEYAN İRTİFAK BİLGİLERİ

Sıra	Açıklama	Mülkiyet	Tasın Kararı Tarihi	Tasın Sıra No
1				

MÜLKİYET BİLGİLERİ

İlçe	Köy	Pafta No	İnşaat No	Mülkiyet	Tasın	İrtifak	Şerh	Tasın Sıra No
02N ZEMERKEZ (EZFENİ)	KAYAKÖY (BOZJURU)	F/2/2/0275	23/40000					

MÜLKİYETİ AİT ŞERH BEYAN İRTİFAK BİLGİLERİ

Sıra	Açıklama	Şerh No	Mülkiyet	Tasın Kararı Tarihi	Tasın Sıra No
1					

Bu belgeyi zikilli ile telenmuçdan karekod (tanıma programını ile) okuyabilirsiniz. [veya Web Tapu anasayfasından \(https://webtapu.ikgm.gov.tr\)](https://webtapu.ikgm.gov.tr) adresinden **zuugMye2SXJ** kodunu Online ile telenmuç alımına yazarak doğrulayabilirsiniz.

1/4

5/2



BU BELGE TOPLAM 4 SAYFADAN OLUŞMAKTADIR BİLGİ AMAÇLIDIR.

Tarih: 15.04.2023 17:46



Kayıd Oluşturan: DERYA BALTALI (BATI EGE GAYRİMENKUL YATIRIM ORTAKLIĞI ANONİM ŞİRKETİ)

Tapu Kaydı (Aktif Malikler için Detaylı - SBİ var)

TAPU KAYIT BİLGİSİ

Formül Tarihi	Katıllıysal	Ada Parseli	556/19
Formülce Kimlik No	4473976	AT Yasaklı Amir Z	44531_91
İlçe	02N ZEMERKEZ (EZFENİ)	Badınmaz Bölüm No	Mevcut
Kurum Adı	Merkulend	Badınmaz Bölüm Gr.	Yükümlü
Mahalle/Köy Adı	KAYAKÖY (BOZJURU)	Badınmaz Bölüm No	Yükümlü
Mevlül	-	Bölünme/Daire/Bölge	F/2/2/0275
ÇiLü Sayfa No	177/655	Alan Pay/Payda	24/40000
Kayıt Durumu	Aktif	Ana Taahhüt No	A-1-B-AB19 NOLU BLOKLAR 17 KATU 82.83.21.02 NOLU BLOKLAR 12 KATU 02 NOLU BLOK 11 KATU 01.02.03.04.05.06.07 NOLU BLOKLAR 7 KATU 11 NOLU BLOK 21 KATU 02.08.04.05.06.07.08.09.10.11.12.13.14.15.16.17.18.19.20.21.22.23.24.25.26.27.28.29.30.31.32.33.34.35.36.37.38.39.40.41.42.43.44.45.46.47.48.49.50.51.52.53.54.55.56.57.58.59.60.61.62.63.64.65.66.67.68.69.70.71.72.73.74.75.76.77.78.79.80.81.82.83.84.85.86.87.88.89.90.91.92.93.94.95.96.97.98.99.100.101.102.103.104.105.106.107.108.109.110.111.112.113.114.115.116.117.118.119.120.121.122.123.124.125.126.127.128.129.130.131.132.133.134.135.136.137.138.139.140.141.142.143.144.145.146.147.148.149.150.151.152.153.154.155.156.157.158.159.160.161.162.163.164.165.166.167.168.169.170.171.172.173.174.175.176.177.178.179.180.181.182.183.184.185.186.187.188.189.190.191.192.193.194.195.196.197.198.199.200.201.202.203.204.205.206.207.208.209.210.211.212.213.214.215.216.217.218.219.220.221.222.223.224.225.226.227.228.229.230.231.232.233.234.235.236.237.238.239.240.241.242.243.244.245.246.247.248.249.250.251.252.253.254.255.256.257.258.259.260.261.262.263.264.265.266.267.268.269.270.271.272.273.274.275.276.277.278.279.280.281.282.283.284.285.286.287.288.289.290.291.292.293.294.295.296.297.298.299.300.301.302.303.304.305.306.307.308.309.310.311.312.313.314.315.316.317.318.319.320.321.322.323.324.325.326.327.328.329.330.331.332.333.334.335.336.337.338.339.340.341.342.343.344.345.346.347.348.349.350.351.352.353.354.355.356.357.358.359.360.361.362.363.364.365.366.367.368.369.370.371.372.373.374.375.376.377.378.379.380.381.382.383.384.385.386.387.388.389.390.391.392.393.394.395.396.397.398.399.400.401.402.403.404.405.406.407.408.409.410.411.412.413.414.415.416.417.418.419.420.421.422.423.424.425.426.427.428.429.430.431.432.433.434.435.436.437.438.439.440.441.442.443.444.445.446.447.448.449.450.451.452.453.454.455.456.457.458.459.460.461.462.463.464.465.466.467.468.469.470.471.472.473.474.475.476.477.478.479.480.481.482.483.484.485.486.487.488.489.490.491.492.493.494.495.496.497.498.499.500.501.502.503.504.505.506.507.508.509.510.511.512.513.514.515.516.517.518.519.520.521.522.523.524.525.526.527.528.529.530.531.532.533.534.535.536.537.538.539.540.541.542.543.544.545.546.547.548.549.550.551.552.553.554.555.556.557.558.559.560.561.562.563.564.565.566.567.568.569.570.571.572.573.574.575.576.577.578.579.580.581.582.583.584.585.586.587.588.589.590.591.592.593.594.595.596.597.598.599.600.601.602.603.604.605.606.607.608.609.610.611.612.613.614.615.616.617.618.619.620.621.622.623.624.625.626.627.628.629.630.631.632.633.634.635.636.637.638.639.640.641.642.643.644.645.646.647.648.649.650.651.652.653.654.655.656.657.658.659.660.661.662.663.664.665.666.667.668.669.670.671.672.673.674.675.676.677.678.679.680.681.682.683.684.685.686.687.688.689.690.691.692.693.694.695.696.697.698.699.700.701.702.703.704.705.706.707.708.709.710.711.712.713.714.715.716.717.718.719.720.721.722.723.724.725.726.727.728.729.730.731.732.733.734.735.736.737.738.739.740.741.742.743.744.745.746.747.748.749.750.751.752.753.754.755.756.757.758.759.760.761.762.763.764.765.766.767.768.769.770.771.772.773.774.775.776.777.778.779.780.781.782.783.784.785.786.787.788.789.790.791.792.793.794.795.796.797.798.799.800.801.802.803.804.805.806.807.808.809.810.811.812.813.814.815.816.817.818.819.820.821.822.823.824.825.826.827.828.829.830.831.832.833.834.835.836.837.838.839.840.841.842.843.844.845.846.847.848.849.850.851.852.853.854.855.856.857.858.859.860.861.862.863.864.865.866.867.868.869.870.871.872.873.874.875.876.877.878.879.880.881.882.883.884.885.886.887.888.889.890.891.892.893.894.895.896.897.898.899.900.901.902.903.904.905.906.907.908.909.910.911.912.913.914.915.916.917.918.919.920.921.922.923.924.925.926.927.928.929.930.931.932.933.934.935.936.937.938.939.940.941.942.943.944.945.946.947.948.949.950.951.952.953.954.955.956.957.958.959.960.961.962.963.964.965.966.967.968.969.970.971.972.973.974.975.976.977.978.979.980.981.982.983.984.985.986.987.988.989.990.991.992.993.994.995.996.997.998.999.1000.

TAŞINMAZA AİT ŞERH BEYAN İRTİFAK BİLGİLERİ

Sıra	Açıklama	Mülkiyet	Tasın Kararı Tarihi	Tasın Sıra No
1				

MÜLKİYET BİLGİLERİ

İlçe	Köy	Pafta No	İnşaat No	Mülkiyet	Tasın	İrtifak	Şerh	Tasın Sıra No
02N ZEMERKEZ (EZFENİ)	KAYAKÖY (BOZJURU)	F/2/2/0275	24/40000					

MÜLKİYETİ AİT ŞERH BEYAN İRTİFAK BİLGİLERİ

Sıra	Açıklama	Şerh No	Mülkiyet	Tasın Kararı Tarihi	Tasın Sıra No
1					

Bu belgeyi zikilli ile telenmuçdan karekod (tanıma programını ile) okuyabilirsiniz. [veya Web Tapu anasayfasından \(https://webtapu.ikgm.gov.tr\)](https://webtapu.ikgm.gov.tr) adresinden **a0JBSaAgcAN** kodunu Online ile telenmuç alımına yazarak doğrulayabilirsiniz.

1/4

5/2



2023/762



BU BELGE TOPLAM 4 SAYFADAN OLUŞMAKTADIR BİLGİ AMAÇLIDIR.

Tarih: 15.04.2023 17:45



Kayıd Oluşturan: **DERYA BALTALI (BATI EGE GAYRİMENKUL YATIRIM ORTAKLIĞI ANONİM ŞİRKETİ)**

Tapu Kaydı (Aktif Malikler için Detaylı - SBI var)

TAPU KAYIT BİLGİSİ

Formül Tarihi	Katıllıysal	Ada Parseli	556/19
Çerçeve Kimlik No	9479371	AT Yasaklı Amir Z	4431_91
İlçe	02N ZİMMERKAZEMİNİ	Badınmaz Bölüm No	Mesken
Kurum Adı	Merkezefendi	Badınmaz Bölüm Gr.	Yüközelim
Mahalle/Köy Adı	KAYAKÖY (BOZJURUN)	Badınmaz Bölüm No	Yüközelim
Mevki	-	Bölünme/Daire Bilgi	F/2/2/0277
ÇiLü Sayfa No	177/657	Alan Pay/Payda	24/4000
Kayıt Durumu	Aktif	Ana Taşınmaz Niteliği	A-1-B1-AB19 NOLU BLOKLA R17 KATU 02.03.07.02 NOLU BLOKLA R12 KATU 02.03.07.01 NOLU BLOKLA R17 KATU 01.02.03.04.05.06.07 NOLU BLOKLA R7 KATU 11. NOLU BLOK 21 KATU 02.03.04.05.06.07.08.09.10.11.12.13.14.15.16.17.18.19.20.21.22.23.24.25.26.27.28.29.30.31.32.33.34.35.36.37.38.39.40.41.42.43.44.45.46.47.48.49.50.51.52.53.54.55.56.57.58.59.60.61.62.63.64.65.66.67.68.69.70.71.72.73.74.75.76.77.78.79.80.81.82.83.84.85.86.87.88.89.90.91.92.93.94.95.96.97.98.99.100.101.102.103.104.105.106.107.108.109.110.111.112.113.114.115.116.117.118.119.120.121.122.123.124.125.126.127.128.129.130.131.132.133.134.135.136.137.138.139.140.141.142.143.144.145.146.147.148.149.150.151.152.153.154.155.156.157.158.159.160.161.162.163.164.165.166.167.168.169.170.171.172.173.174.175.176.177.178.179.180.181.182.183.184.185.186.187.188.189.190.191.192.193.194.195.196.197.198.199.200.201.202.203.204.205.206.207.208.209.210.211.212.213.214.215.216.217.218.219.220.221.222.223.224.225.226.227.228.229.230.231.232.233.234.235.236.237.238.239.240.241.242.243.244.245.246.247.248.249.250.251.252.253.254.255.256.257.258.259.260.261.262.263.264.265.266.267.268.269.270.271.272.273.274.275.276.277.278.279.280.281.282.283.284.285.286.287.288.289.290.291.292.293.294.295.296.297.298.299.300.301.302.303.304.305.306.307.308.309.310.311.312.313.314.315.316.317.318.319.320.321.322.323.324.325.326.327.328.329.330.331.332.333.334.335.336.337.338.339.340.341.342.343.344.345.346.347.348.349.350.351.352.353.354.355.356.357.358.359.360.361.362.363.364.365.366.367.368.369.370.371.372.373.374.375.376.377.378.379.380.381.382.383.384.385.386.387.388.389.390.391.392.393.394.395.396.397.398.399.400.401.402.403.404.405.406.407.408.409.410.411.412.413.414.415.416.417.418.419.420.421.422.423.424.425.426.427.428.429.430.431.432.433.434.435.436.437.438.439.440.441.442.443.444.445.446.447.448.449.450.451.452.453.454.455.456.457.458.459.460.461.462.463.464.465.466.467.468.469.470.471.472.473.474.475.476.477.478.479.480.481.482.483.484.485.486.487.488.489.490.491.492.493.494.495.496.497.498.499.500.501.502.503.504.505.506.507.508.509.510.511.512.513.514.515.516.517.518.519.520.521.522.523.524.525.526.527.528.529.530.531.532.533.534.535.536.537.538.539.540.541.542.543.544.545.546.547.548.549.550.551.552.553.554.555.556.557.558.559.560.561.562.563.564.565.566.567.568.569.570.571.572.573.574.575.576.577.578.579.580.581.582.583.584.585.586.587.588.589.590.591.592.593.594.595.596.597.598.599.600.601.602.603.604.605.606.607.608.609.610.611.612.613.614.615.616.617.618.619.620.621.622.623.624.625.626.627.628.629.630.631.632.633.634.635.636.637.638.639.640.641.642.643.644.645.646.647.648.649.650.651.652.653.654.655.656.657.658.659.660.661.662.663.664.665.666.667.668.669.670.671.672.673.674.675.676.677.678.679.680.681.682.683.684.685.686.687.688.689.690.691.692.693.694.695.696.697.698.699.700.701.702.703.704.705.706.707.708.709.710.711.712.713.714.715.716.717.718.719.720.721.722.723.724.725.726.727.728.729.730.731.732.733.734.735.736.737.738.739.740.741.742.743.744.745.746.747.748.749.750.751.752.753.754.755.756.757.758.759.760.761.762.763.764.765.766.767.768.769.770.771.772.773.774.775.776.777.778.779.780.781.782.783.784.785.786.787.788.789.790.791.792.793.794.795.796.797.798.799.800.801.802.803.804.805.806.807.808.809.810.811.812.813.814.815.816.817.818.819.820.821.822.823.824.825.826.827.828.829.830.831.832.833.834.835.836.837.838.839.840.841.842.843.844.845.846.847.848.849.850.851.852.853.854.855.856.857.858.859.860.861.862.863.864.865.866.867.868.869.870.871.872.873.874.875.876.877.878.879.880.881.882.883.884.885.886.887.888.889.890.891.892.893.894.895.896.897.898.899.900.901.902.903.904.905.906.907.908.909.910.911.912.913.914.915.916.917.918.919.920.921.922.923.924.925.926.927.928.929.930.931.932.933.934.935.936.937.938.939.940.941.942.943.944.945.946.947.948.949.950.951.952.953.954.955.956.957.958.959.960.961.962.963.964.965.966.967.968.969.970.971.972.973.974.975.976.977.978.979.980.981.982.983.984.985.986.987.988.989.990.991.992.993.994.995.996.997.998.999.1000.

TAŞINMAZA AİT ŞERH BEYAN İRTİFAK BİLGİLERİ

Sıra	Açıklama	Mülkiyet	Tasın Kararı Tarihi	Tasın Sıra No
1				

MÜLKİYET BİLGİLERİ

İl/İlçe	Köy	Pafta No	İnşaat No	Mülkiyet	Tasın	İrtifak	Şerh	Tasın Sıra No
02	02N ZİMMERKAZEMİNİ	02.03.07.01	02.03.07.01	02.03.07.01	02.03.07.01	02.03.07.01	02.03.07.01	02.03.07.01

MÜLKİYETE AİT ŞERH BEYAN İRTİFAK BİLGİLERİ

Sıra	Açıklama	Şerh No	Mülkiyet	Tasın Kararı Tarihi	Tasın Sıra No
1					

Bu belgeyi zikilli ticaret siciline kaydedilmiş elektronik imza programından (e-Şerh) oluşturulmuş ve Web Tapu anasayfasından (<https://webtapu.ikgm.gov.tr>) adresinden "SUVERİV_4" kodunu Online İşlemler alanına yazarak doğrulanabilir.

1/4

5/2



BU BELGE TOPLAM 4 SAYFADAN OLUŞMAKTADIR BİLGİ AMAÇLIDIR.

Tarih: 15.04.2023 08:30



Kayıd Oluşturan: **DERYA BALTALI (BATI EGE GAYRİMENKUL YATIRIM ORTAKLIĞI ANONİM ŞİRKETİ)**

Tapu Kaydı (Aktif Malikler için Detaylı - SBI var)

TAPU KAYIT BİLGİSİ

Formül Tarihi	Katıllıysal	Ada Parseli	556/19
Çerçeve Kimlik No	9479371	AT Yasaklı Amir Z	4431_91
İlçe	02N ZİMMERKAZEMİNİ	Badınmaz Bölüm No	Mesken
Kurum Adı	Merkezefendi	Badınmaz Bölüm Gr.	Yüközelim
Mahalle/Köy Adı	KAYAKÖY (BOZJURUN)	Badınmaz Bölüm No	Yüközelim
Mevki	-	Bölünme/Daire Bilgi	F/2/2/0277
ÇiLü Sayfa No	177/657	Alan Pay/Payda	24/4000
Kayıt Durumu	Aktif	Ana Taşınmaz Niteliği	A-1-B1-AB19 NOLU BLOKLA R17 KATU 02.03.07.02 NOLU BLOKLA R12 KATU 02.03.07.01 NOLU BLOKLA R17 KATU 01.02.03.04.05.06.07 NOLU BLOKLA R7 KATU 11. NOLU BLOK 21 KATU 02.03.04.05.06.07.08.09.10.11.12.13.14.15.16.17.18.19.20.21.22.23.24.25.26.27.28.29.30.31.32.33.34.35.36.37.38.39.40.41.42.43.44.45.46.47.48.49.50.51.52.53.54.55.56.57.58.59.60.61.62.63.64.65.66.67.68.69.70.71.72.73.74.75.76.77.78.79.80.81.82.83.84.85.86.87.88.89.90.91.92.93.94.95.96.97.98.99.100.101.102.103.104.105.106.107.108.109.110.111.112.113.114.115.116.117.118.119.120.121.122.123.124.125.126.127.128.129.130.131.132.133.134.135.136.137.138.139.140.141.142.143.144.145.146.147.148.149.150.151.152.153.154.155.156.157.158.159.160.161.162.163.164.165.166.167.168.169.170.171.172.173.174.175.176.177.178.179.180.181.182.183.184.185.186.187.188.189.190.191.192.193.194.195.196.197.198.199.200.201.202.203.204.205.206.207.208.209.210.211.212.213.214.215.216.217.218.219.220.221.222.223.224.225.226.227.228.229.230.231.232.233.234.235.236.237.238.239.240.241.242.243.244.245.246.247.248.249.250.251.252.253.254.255.256.257.258.259.260.261.262.263.264.265.266.267.268.269.270.271.272.273.274.275.276.277.278.279.280.281.282.283.284.285.286.287.288.289.290.291.292.293.294.295.296.297.298.299.300.301.302.303.304.305.306.307.308.309.310.311.312.313.314.315.316.317.318.319.320.321.322.323.324.325.326.327.328.329.330.331.332.333.334.335.336.337.338.339.340.341.342.343.344.345.346.347.348.349.350.351.352.353.354.355.356.357.358.359.360.361.362.363.364.365.366.367.368.369.370.371.372.373.374.375.376.377.378.379.380.381.382.383.384.385.386.387.388.389.390.391.392.393.394.395.396.397.398.399.400.401.402.403.404.405.406.407.408.409.410.411.412.413.414.415.416.417.418.419.420.421.422.423.424.425.426.427.428.429.430.431.432.433.434.435.436.437.438.439.440.441.442.443.444.445.446.447.448.449.450.451.452.453.454.455.456.457.458.459.460.461.462.463.464.465.466.467.468.469.470.471.472.473.474.475.476.477.478.479.480.481.482.483.484.485.486.487.488.489.490.491.492.493.494.495.496.497.498.499.500.501.502.503.504.505.506.507.508.509.510.511.512.513.514.515.516.517.518.519.520.521.522.523.524.525.526.527.528.529.530.531.532.533.534.535.536.537.538.539.540.541.542.543.544.545.546.547.548.549.550.551.552.553.554.555.556.557.558.559.560.561.562.563.564.565.566.567.568.569.570.571.572.573.574.575.576.577.578.579.580.581.582.583.584.585.586.587.588.589.590.591.592.593.594.595.596.597.598.599.600.601.602.603.604.605.606.607.608.609.610.611.612.613.614.615.616.617.618.619.620.621.622.623.624.625.626.627.628.629.630.631.632.633.634.635.636.637.638.639.640.641.642.643.644.645.646.647.648.649.650.651.652.653.654.655.656.657.658.659.660.661.662.663.664.665.666.667.668.669.670.671.672.673.674.675.676.677.678.679.680.681.682.683.684.685.686.687.688.689.690.691.692.693.694.695.696.697.698.699.700.701.702.703.704.705.706.707.708.709.710.711.712.713.714.715.716.717.718.719.720.721.722.723.724.725.726.727.728.729.730.731.732.733.734.735.736.737.738.739.740.741.742.743.744.745.746.747.748.749.750.751.752.753.754.755.756.757.758.759.760.761.762.763.764.765.766.767.768.769.770.771.772.773.774.775.776.777.778.779.780.781.782.783.784.785.786.787.788.789.790.791.792.793.794.795.796.797.798.799.800.801.802.803.804.805.806.807.808.809.810.811.812.813.814.815.816.817.818.819.820.821.822.823.824.825.826.827.828.829.830.831.832.833.834.835.836.837.838.839.840.841.842.843.844.845.846.847.848.849.850.851.852.853.854.855.856.857.858.859.860.861.862.863.864.865.866.867.868.869.870.871.872.873.874.875.876.877.878.879.880.881.882.883.884.885.886.887.888.889.890.891.892.893.894.895.896.897.898.899.900.901.902.903.904.905.906.907.908.909.910.911.912.913.914.915.916.917.918.919.920.921.922.923.924.925.926.927.928.929.930.931.932.933.934.935.936.937.938.939.940.941.942.943.944.945.946.947.948.949.950.951.952.953.954.955.956.957.958.959.960.961.962.963.964.965.966.967.968.969.970.971.972.973.974.975.976.977.978.979.980.981.982.983.984.985.986.987.988.989.990.991.992.993.994.995.996.997.998.999.1000.

TAŞINMAZA AİT ŞERH BEYAN İRTİFAK BİLGİLERİ

Sıra	Açıklama	Mülkiyet	Tasın Kararı Tarihi	Tasın Sıra No
1				

MÜLKİYET BİLGİLERİ

İl/İlçe	Köy	Pafta No	İnşaat No	Mülkiyet	Tasın	İrtifak	Şerh	Tasın Sıra No
02	02N ZİMMERKAZEMİNİ	02.03.07.01	02.03.07.01	02.03.07.01	02.03.07.01	02.03.07.01	02.03.07.01	02.03.07.01

MÜLKİYETE AİT ŞERH BEYAN İRTİFAK BİLGİLERİ

Sıra	Açıklama	Şerh No	Mülkiyet	Tasın Kararı Tarihi	Tasın Sıra No
1					

Bu belgeyi zikilli ticaret siciline kaydedilmiş elektronik imza programından (e-Şerh) oluşturulmuş ve Web Tapu anasayfasından (<https://webtapu.ikgm.gov.tr>) adresinden "Bak552WYQp" kodunu Online İşlemler alanına yazarak doğrulanabilir.

1/4

5/2



BU BELGE TOPLAM 4 SAYFADAN OLUŞMAKTADIR BİLGİ AMAÇLIDIR.

Tarih: 14.02.2023 09:29



Kayıd Oluşturan: DERVA BALTALI (BATI EGE GAYRİMENKUL YATIRIM ORTAKLIĞI ANONİM ŞİRKETİ)

Tapu Kaydı (Aktif Malikler için Detaylı - SBI var)

TAPU KAYIT BİLGİSİ

Formül Tarihi	Katılımlıyken	Ada Parseli	556/19
Çerçevesi Kimlik No	4479373	AT Yasaklı Amir Z	44531_91
İlçe	02N ZİMMERKAZEMİNİ	Badınmaz Bölüm No	Mevcut
Kurum Adı	Mezkeferend	Badınmaz Bölüm Gr.	Yükümlü
Mahalle/Köy Adı	KARAKÖY (BOZBURUN)	Badınmaz Bölüm No	Yükümlü
Mevkii	-	Bölünme/Daire/Bölge	F/2/29/029
ÇiLü Sayfa No	177/659	Alan Pay/Payda	42/40000
Kayıt Durumu	Aktif	Ana Taahhüt No	A-1,B-1,A-B1-9 NOLU BLOKLAR 17 KATU 82,83,87,92 NOLU BLOKLAR 12 KATU 02 NOLU BLOK 11 KATU 01,02,03,04,05,06,07 NOLU BLOKLAR 7 KATU 11, NOLU BLOK 21 KATU 01,02,03,04,05,06,07,08 VE KE NOLU BLOK 1 KATU BETONARSA İYERİ VE ARSASI

TAŞINMAZA AİT ŞERH BEYAN İRTİFAK BİLGİLERİ

Sıra	Açıklama	Maliyetler	Taksit Kurum Tarifi	Taksit Sırası

MÜLKİYET BİLGİLERİ

İdare Sicil No	Adres	Fiziki No	İlk Kayıt Tarihi	Mülkiyet	Ticari	Edinim	Taksit Sırası
799029/0	02N 042/113) JAH LSC (SAYISIMLİKULU YATIRIM ORTAKLIĞI ANONİM ŞİRKETİ - Y)	-	1/1	42	42	İhtifak	1

MÜLKİYETE AİT ŞERH İ BEYAN İRTİFAK BİLGİLERİ

Sıra	Açıklama	Geçerli Mülkiyet	Mülkiyet	Taksit Kurum Tarifi	Taksit Sırası
Şerh	1 - Bedel karşılığında kira sözleşmesi yapılmıştır. İncelemeye tabi değildir. Çözümüne ilişkin Mülkiyet Şerhi.	02N 042/113) JAH LSC (SAYISIMLİKULU YATIRIM ORTAKLIĞI ANONİM ŞİRKETİ - Y)	02N 042/113) JAH LSC (SAYISIMLİKULU YATIRIM ORTAKLIĞI ANONİM ŞİRKETİ - Y)	2006/02/17 14:50 - 1:37:9	1

Bu belgeyi zikilli ticaret siciline kaydedilmiş elektronik programın (e-Şerh) ile bankodan kontrol edilebilir veya Web Tapu anasayfasından (<https://webtapu.ikgm.gov.tr> adresinden) **ÜDİDYO** kodunu Online İşlemler altına yazarak doğrulayabilirsiniz.

1/4

5/2



BU BELGE TOPLAM 4 SAYFADAN OLUŞMAKTADIR BİLGİ AMAÇLIDIR.

Tarih: 15.02.2023 17:36



Kayıd Oluşturan: DERVA BALTALI (BATI EGE GAYRİMENKUL YATIRIM ORTAKLIĞI ANONİM ŞİRKETİ)

Tapu Kaydı (Aktif Malikler için Detaylı - SBI var)

TAPU KAYIT BİLGİSİ

Formül Tarihi	Katılımlıyken	Ada Parseli	556/19
Çerçevesi Kimlik No	4479373	AT Yasaklı Amir Z	44531_91
İlçe	02N ZİMMERKAZEMİNİ	Badınmaz Bölüm No	Mevcut
Kurum Adı	Mezkeferend	Badınmaz Bölüm Gr.	Yükümlü
Mahalle/Köy Adı	KARAKÖY (BOZBURUN)	Badınmaz Bölüm No	Yükümlü
Mevkii	-	Bölünme/Daire/Bölge	F/2/29/029
ÇiLü Sayfa No	177/659	Alan Pay/Payda	29/40000
Kayıt Durumu	Aktif	Ana Taahhüt No	A-1,B-1,A-B1-9 NOLU BLOKLAR 17 KATU 82,83,87,92 NOLU BLOKLAR 12 KATU 02 NOLU BLOK 11 KATU 01,02,03,04,05,06,07 NOLU BLOKLAR 7 KATU 11, NOLU BLOK 21 KATU 01,02,03,04,05,06,07,08 VE KE NOLU BLOK 1 KATU BETONARSA İYERİ VE ARSASI

TAŞINMAZA AİT ŞERH BEYAN İRTİFAK BİLGİLERİ

Sıra	Açıklama	Maliyetler	Taksit Kurum Tarifi	Taksit Sırası

MÜLKİYET BİLGİLERİ

İdare Sicil No	Adres	Fiziki No	İlk Kayıt Tarihi	Mülkiyet	Ticari	Edinim	Taksit Sırası
799029/0	02N 042/113) JAH LSC (SAYISIMLİKULU YATIRIM ORTAKLIĞI ANONİM ŞİRKETİ - Y)	-	1/1	29	29	İhtifak	1

MÜLKİYETE AİT ŞERH İ BEYAN İRTİFAK BİLGİLERİ

Sıra	Açıklama	Geçerli Mülkiyet	Mülkiyet	Taksit Kurum Tarifi	Taksit Sırası
Şerh	1 - Bedel karşılığında kira sözleşmesi yapılmıştır. İncelemeye tabi değildir. Çözümüne ilişkin Mülkiyet Şerhi.	02N 042/113) JAH LSC (SAYISIMLİKULU YATIRIM ORTAKLIĞI ANONİM ŞİRKETİ - Y)	02N 042/113) JAH LSC (SAYISIMLİKULU YATIRIM ORTAKLIĞI ANONİM ŞİRKETİ - Y)	2006/02/17 14:50 - 1:37:9	1

Bu belgeyi zikilli ticaret siciline kaydedilmiş elektronik programın (e-Şerh) ile bankodan kontrol edilebilir veya Web Tapu anasayfasından (<https://webtapu.ikgm.gov.tr> adresinden) **ÜDİDYO** kodunu Online İşlemler altına yazarak doğrulayabilirsiniz.

1/4

5/2



2023/762



BU BELGE TOPLAM 4 SAYFADAN OLUŞMAKTADIR BİLGİ AMAÇLIDIR.

Tarih: 14.02.2023 08:30



Kayıd Oluşturan: DERYA BALTALI (BATI EGE GAYRİMENKUL YATIRIM ORTAKLIĞI ANONİM ŞİRKETİ)

Tapu Kaydı (Aktif Malikler için Detaylı - SBI var)

TAPU KAYIT BİLGİSİ

İsim/Tic. No	Kadıkişiyel	Ada/Parsel No	556719
Çerçevesi/Kimlik No	4479292	AT Yayımlanır Zil	44531_91
İlçe	02N ZEMERKEZ/ZE'EMEN	Badınmaz Bölüm No/İhtil.	Mesken
Kurum Adı	Mezkeferend	Badınmaz Bölüm Gr. Yüzölçümü	
Mahalle/Köy Adı	KAYAKÖY (BOZJURUN)	Badınmaz Bölüm Nel. Yüzölçümü	
Mevki	-	Bölünme/Daire/Bölme	F/2/29/0297
ÇiLü Sayfa No	177/667	Alan Pay/Payda	24/40990
Kayıt Durumu	Aktif	Ana Taahhüt No/İhtil.	A-1,B-1,A-B1-9 NOLU BLOKLAR 17 KATLI 82.83.27,02 NOLU BLOKLAR 12 KATLI 02 NOLU BLOK 11 KATLI 01,02,03,04,05,06,07 NOLU BLOKLAR 7 KATLI 11 NOLU BLOK 27 KATLI 82.1086946 ANKARA İNŞA VE KE NOLU BLOK 1 KATLI BETONARMAŞE İYERİ VE ARSASI

TAŞINMAZA AİT ŞERH BEYAN İRTİFAK BİLGİLERİ

Sıra No	Açıklama	Mülkiyet Durumu	Tasarrufların Tarihi	Tasarrufların Tarihi

MÜLKİYET BİLGİLERİ

İdare Sicil No	Adres	Fiziki Durum	Yüzölçümü	Toplam Alan	İhtilal Durumu	Tasarrufların Tarihi
769929200	02N 042/2113 JAH LSC. 55N51MLRKLÜ YATIRIM ORTAKLIĞI ANONİM ŞİRKETİ - Y	-	1/1	24	İhtilal Durumunda Değildir	2006/02/17 16:25:33

MÜLKİYETLE AİT ŞERHİ BEYAN İRTİFAK BİLGİLERİ

Sıra No	Açıklama	Şerh No	Mülkiyet Durumu	Tasarrufların Tarihi	Tasarrufların Tarihi
1	1. Bedel karşılığında kira sözleşmesi yapılmıştır. İhtilal beyanına ek olarak, 02/08/2013 tarihli kira sözleşmesi ile Şerh No: 11953	11953	İhtilal Durumunda Değildir	2006/02/17 16:25:33	2006/02/17 16:25:33

Bu belgeyi zikilli ticaretten çıkarılmadan karekod ile tebliğ edilebilir. Bankod ile tebliğ edilebilir veya Web Tapu Ana Sayfasından (<https://webtapu.ikgm.gov.tr>) adresinden; **oJBEMTFNpXB** kodunu Online İşlemler Alanına yazarak doğrulayabilirsiniz.

1/4

5/2



BU BELGE TOPLAM 4 SAYFADAN OLUŞMAKTADIR BİLGİ AMAÇLIDIR.

Tarih: 14.02.2023 08:30



Kayıd Oluşturan: DERYA BALTALI (BATI EGE GAYRİMENKUL YATIRIM ORTAKLIĞI ANONİM ŞİRKETİ)

Tapu Kaydı (Aktif Malikler için Detaylı - SBI var)

TAPU KAYIT BİLGİSİ

İsim/Tic. No	Kadıkişiyel	Ada/Parsel No	556719
Çerçevesi/Kimlik No	4479292	AT Yayımlanır Zil	44531_91
İlçe	02N ZEMERKEZ/ZE'EMEN	Badınmaz Bölüm No/İhtil.	Mesken
Kurum Adı	Mezkeferend	Badınmaz Bölüm Gr. Yüzölçümü	
Mahalle/Köy Adı	KAYAKÖY (BOZJURUN)	Badınmaz Bölüm Nel. Yüzölçümü	
Mevki	-	Bölünme/Daire/Bölme	F/2/29/0297
ÇiLü Sayfa No	177/667	Alan Pay/Payda	24/40990
Kayıt Durumu	Aktif	Ana Taahhüt No/İhtil.	A-1,B-1,A-B1-9 NOLU BLOKLAR 17 KATLI 82.83.27,02 NOLU BLOKLAR 12 KATLI 02 NOLU BLOK 11 KATLI 01,02,03,04,05,06,07 NOLU BLOKLAR 7 KATLI 11 NOLU BLOK 27 KATLI 82.1086946 ANKARA İNŞA VE KE NOLU BLOK 1 KATLI BETONARMAŞE İYERİ VE ARSASI

TAŞINMAZA AİT ŞERH BEYAN İRTİFAK BİLGİLERİ

Sıra No	Açıklama	Mülkiyet Durumu	Tasarrufların Tarihi	Tasarrufların Tarihi

MÜLKİYET BİLGİLERİ

İdare Sicil No	Adres	Fiziki Durum	Yüzölçümü	Toplam Alan	İhtilal Durumu	Tasarrufların Tarihi
769929200	02N 042/2113 JAH LSC. 55N51MLRKLÜ YATIRIM ORTAKLIĞI ANONİM ŞİRKETİ - Y	-	1/1	24	İhtilal Durumunda Değildir	2006/02/17 16:25:33

MÜLKİYETLE AİT ŞERHİ BEYAN İRTİFAK BİLGİLERİ

Sıra No	Açıklama	Şerh No	Mülkiyet Durumu	Tasarrufların Tarihi	Tasarrufların Tarihi
1	1. Bedel karşılığında kira sözleşmesi yapılmıştır. İhtilal beyanına ek olarak, 02/08/2013 tarihli kira sözleşmesi ile Şerh No: 11953	11953	İhtilal Durumunda Değildir	2006/02/17 16:25:33	2006/02/17 16:25:33

Bu belgeyi zikilli ticaretten çıkarılmadan karekod ile tebliğ edilebilir. Bankod ile tebliğ edilebilir veya Web Tapu Ana Sayfasından (<https://webtapu.ikgm.gov.tr>) adresinden; **b-BdBcsiidj** kodunu Online İşlemler Alanına yazarak doğrulayabilirsiniz.

1/4

5/2



BU BELGE TOPLAM 4 SAYFADAN OLUŞMAKTADIR BİLGİ AMAÇLIDIR.

Tarih: 14.04.2023 09:25



Kayıd Oluşturan: DERVA BALTALI (BATI EGE GAYRİMENKUL YATIRIM ORTAKLIĞI ANONİM ŞİRKETİ)

Tapu Kaydı (Aktif Malikler için Detaylı - SBİ var)

TAPU KAYIT BİLGİSİ

Formül Tarihi	Katıllıysal	Ada Parseli	556/19
Çerçevesi Kimlik No	4479729	AT Yasaklılar Zili	4431_91
İlçe	02N ZEMERKEZ/ZE'EMNİ	Badınmaz Bölüm No	Mesken
Kurum Adı	Merkezefendi	Badınmaz Bölüm Gr. Yüzölçümü	
Mahalle/Köy Adı	KARAKÖY (BOZJURUN)	Badınmaz Bölüm No	Yüzölçümü
Mevki	-	Bölüm No/Sıra Sırası	1/2/29/029
ÇiU Sayfa No	177/659	Alan Pay/Payda	42/40000
Kayıt Durumu	Aktif	Ana Taahhüt No	A-1,B-1,A-B19 NOLU BLOKLAR 17 KATU 82,83,87,92 NOLU BLOKLAR 12 KATU 02 NOLU BLOK 11 KATU 01,02,03,04,05,06,07 NOLU BLOKLAR 7 KATU 11, NOLU BLOK 21 KATU 01,02,03,04,05,06,07,08 VE KE NOLU BLOK 1 KATU BETONARSA İYERİ VE ARSASI

TAŞINMAZA AİT ŞERH BEYAN İRTİFAK BİLGİLERİ

Sıra	Açıklama	Maliyetler	Teslim Kararı Tarihi	Teslim Belgesi Tarihi

MÜLKİYET BİLGİLERİ

İbraz Sahibi No	Sahib	Fikih No	İbraz Sayısı	Mülkiyet	Tasarruflar	Edinme Tarihi	Teslim Belgesi Tarihi
76902907	02N/042/113) JAH LSC (SAYISIMLİKULU YATIRIM ORTAKLIĞI ANONİM ŞİRKETİ - Y)	-	1/1	42	42	İbraz Sahibi Belgesi Tarihi: 12.05.2023 15:36:00	

MÜLKİYETE AİT ŞERH BEYAN İRTİFAK BİLGİLERİ

Sıra	Açıklama	Geri Mülkiyet	Maliyetler	Teslim Kararı Tarihi	Teslim Belgesi Tarihi
Şerh	1. İbraz sahibine kira sözleşmesi yapılmıştır. İbraz sahibine ipotek kurulmuştur. Şerh No: 177/659	02N/042/113) JAH LSC (SAYISIMLİKULU YATIRIM ORTAKLIĞI ANONİM ŞİRKETİ - Y)	02N/042/113) JAH LSC (SAYISIMLİKULU YATIRIM ORTAKLIĞI ANONİM ŞİRKETİ - Y)	20/06/2017 14:50:00	20/06/2017 14:50:00

Bu belgeyi zikilli ticaretten kaldırma kararını kanunen programın ile aşağıdaki bankodan ilan ettiniz veya Web Tapu anasayfasından (<https://webtapu.ikgm.gov.tr> adresinden) **LİMRyujCA2D** kodunu girilme işleminde almanıza yardımcı olabiliriz.

Sıra	Açıklama	Maliyetler	Teslim Kararı Tarihi	Teslim Belgesi Tarihi
Sıra	KM'nin Çıkarılması (Saldırı - İbraz Sahibi No: KM'nin Çıkarılması)			Verilen Tarih: 20/12/2016 08:20:54
Sıra	KM'nin Çıkarılması (Saldırı - İbraz Sahibi No: KM'nin Çıkarılması)			Verilen Tarih: 20/12/2016 08:20:54
Sıra	Yükümlü No: 20/02/2017) Şerh No: 177/659) İbraz Sahibi No: 76902907			Verilen Tarih: 20/02/2017 15:36:00
Sıra	KARAKÖY 556 ARS. 13 AN-BELLİ LİJİ İMLİ KÖYÜKÖYÜ 02N/042/113) JAH LSC (SAYISIMLİKULU YATIRIM ORTAKLIĞI ANONİM ŞİRKETİ - Y)			Verilen Tarih: 20/02/2017 15:36:00
Sıra	6300 Sınırlı Konum Sınırlı İpotek (Saldırı) Saldırı: 6300 Sayılı Kanun Sınırlı İpotek (Saldırı) Yapı Beyanı			Verilen Tarih: 02/04/2014 17:50:00
Sıra	6336 Sayılı Kanun Sınırlı İpotek (Saldırı) Saldırı: 6336 Sayılı Kanun Sınırlı İpotek (Saldırı) Yapı Beyanı			Verilen Tarih: 02/04/2014 14:50:00
Sıra	6336 Sayılı Kanun Sınırlı İpotek (Saldırı) Saldırı: 6336 Sayılı Kanun Sınırlı İpotek (Saldırı) Yapı Beyanı			Verilen Tarih: 02/04/2014 14:50:00
Sıra	6300 Sınırlı Konum Sınırlı İpotek (Saldırı) Saldırı: 6300 Sayılı Kanun Sınırlı İpotek (Saldırı) Yapı Beyanı			Verilen Tarih: 02/04/2014 14:50:00
Sıra	6336 Sayılı Kanun Sınırlı İpotek (Saldırı) Saldırı: 6336 Sayılı Kanun Sınırlı İpotek (Saldırı) Yapı Beyanı			Verilen Tarih: 02/04/2014 14:50:00
Sıra	6336 Sayılı Kanun Sınırlı İpotek (Saldırı) Saldırı: 6336 Sayılı Kanun Sınırlı İpotek (Saldırı) Yapı Beyanı			Verilen Tarih: 02/04/2014 14:50:00



BU BELGE TOPLAM 4 SAYFADAN OLUŞMAKTADIR BİLGİ AMAÇLIDIR.

Tarih: 14.04.2023 14:47



Kayıd Oluşturan: DERVA BALTALI (BATI EGE GAYRİMENKUL YATIRIM ORTAKLIĞI ANONİM ŞİRKETİ)

Tapu Kaydı (Aktif Malikler için Detaylı - SBİ var)

TAPU KAYIT BİLGİSİ

Formül Tarihi	Katıllıysal	Ada Parseli	556/19
Çerçevesi Kimlik No	4479729	AT Yasaklılar Zili	4431_91
İlçe	02N ZEMERKEZ/ZE'EMNİ	Badınmaz Bölüm No	DUKAKAN
Kurum Adı	Merkezefendi	Badınmaz Bölüm Gr. Yüzölçümü	
Mahalle/Köy Adı	KARAKÖY (BOZJURUN)	Badınmaz Bölüm No	Yüzölçümü
Mevki	-	Bölüm No/Sıra Sırası	KLÜP EV/ZEMİN/01
ÇiU Sayfa No	177/673	Alan Pay/Payda	25/40000
Kayıt Durumu	Aktif	Ana Taahhüt No	A-1,B-1,A-B19 NOLU BLOKLAR 17 KATU 82,83,87,92 NOLU BLOKLAR 12 KATU 02 NOLU BLOK 11 KATU 01,02,03,04,05,06,07 NOLU BLOKLAR 7 KATU 11, NOLU BLOK 21 KATU 01,02,03,04,05,06,07,08 VE KE NOLU BLOK 1 KATU BETONARSA İYERİ VE ARSASI

TAŞINMAZA AİT ŞERH BEYAN İRTİFAK BİLGİLERİ

Sıra	Açıklama	Maliyetler	Teslim Kararı Tarihi	Teslim Belgesi Tarihi

MÜLKİYET BİLGİLERİ

İbraz Sahibi No	Sahib	Fikih No	İbraz Sayısı	Mülkiyet	Tasarruflar	Edinme Tarihi	Teslim Belgesi Tarihi
76902907	02N/042/113) JAH LSC (SAYISIMLİKULU YATIRIM ORTAKLIĞI ANONİM ŞİRKETİ - Y)	-	1/1	25	25	İbraz Sahibi Belgesi Tarihi: 12.05.2023 15:36:00	

MÜLKİYETE AİT ŞERH BEYAN İRTİFAK BİLGİLERİ

Sıra	Açıklama	Geri Mülkiyet	Maliyetler	Teslim Kararı Tarihi	Teslim Belgesi Tarihi
Şerh	1. İbraz sahibine kira sözleşmesi yapılmıştır. İbraz sahibine ipotek kurulmuştur. Şerh No: 177/659	02N/042/113) JAH LSC (SAYISIMLİKULU YATIRIM ORTAKLIĞI ANONİM ŞİRKETİ - Y)	02N/042/113) JAH LSC (SAYISIMLİKULU YATIRIM ORTAKLIĞI ANONİM ŞİRKETİ - Y)	20/06/2017 14:50:00	20/06/2017 14:50:00

Bu belgeyi zikilli ticaretten kaldırma kararını kanunen programın ile aşağıdaki bankodan ilan ettiniz veya Web Tapu anasayfasından (<https://webtapu.ikgm.gov.tr> adresinden) **Rv56MS4d_nD** kodunu girilme işleminde almanıza yardımcı olabiliriz.

Sıra	Açıklama	Maliyetler	Teslim Kararı Tarihi	Teslim Belgesi Tarihi
Sıra	KM'nin Çıkarılması (Saldırı - İbraz Sahibi No: KM'nin Çıkarılması)			Verilen Tarih: 20/12/2016 08:20:54
Sıra	KM'nin Çıkarılması (Saldırı - İbraz Sahibi No: KM'nin Çıkarılması)			Verilen Tarih: 20/12/2016 08:20:54
Sıra	Yükümlü No: 20/02/2017) Şerh No: 177/659) İbraz Sahibi No: 76902907			Verilen Tarih: 20/02/2017 15:36:00
Sıra	KARAKÖY 556 ARS. 13 AN-BELLİ LİJİ İMLİ KÖYÜKÖYÜ 02N/042/113) JAH LSC (SAYISIMLİKULU YATIRIM ORTAKLIĞI ANONİM ŞİRKETİ - Y)			Verilen Tarih: 20/02/2017 15:36:00
Sıra	6300 Sınırlı Konum Sınırlı İpotek (Saldırı) Saldırı: 6300 Sayılı Kanun Sınırlı İpotek (Saldırı) Yapı Beyanı			Verilen Tarih: 02/04/2014 17:50:00
Sıra	6336 Sayılı Kanun Sınırlı İpotek (Saldırı) Saldırı: 6336 Sayılı Kanun Sınırlı İpotek (Saldırı) Yapı Beyanı			Verilen Tarih: 02/04/2014 14:50:00
Sıra	6336 Sayılı Kanun Sınırlı İpotek (Saldırı) Saldırı: 6336 Sayılı Kanun Sınırlı İpotek (Saldırı) Yapı Beyanı			Verilen Tarih: 02/04/2014 14:50:00
Sıra	6300 Sınırlı Konum Sınırlı İpotek (Saldırı) Saldırı: 6300 Sayılı Kanun Sınırlı İpotek (Saldırı) Yapı Beyanı			Verilen Tarih: 02/04/2014 14:50:00
Sıra	6336 Sayılı Kanun Sınırlı İpotek (Saldırı) Saldırı: 6336 Sayılı Kanun Sınırlı İpotek (Saldırı) Yapı Beyanı			Verilen Tarih: 02/04/2014 14:50:00
Sıra	6336 Sayılı Kanun Sınırlı İpotek (Saldırı) Saldırı: 6336 Sayılı Kanun Sınırlı İpotek (Saldırı) Yapı Beyanı			Verilen Tarih: 02/04/2014 14:50:00



DEĞER TABLOLARI

TİCARİ ÜNİTELER											
Sıra	Blok No	Bağımsız Bölüm No	Kat No	Yasal Alan (m ²)	Takdir Edilen m ² Birim Değeri (TL)	Toplam Değer (TL)	Arsa Payı Değeri (TL)	Yapı Değeri (TL)	Takdir Olunan Birim Kira Değeri (TL/m ²)	Aylık Kira Değeri (TL)	KDV dahil toplam değeri (TL)
370	F1	317	Zemin	115	40.255	4.650.000	1.560.000	3.090.000	142	16.500	5.580.000
371	KE	1	Zemin	27	37.450	1.025.000	863.000	162.000	128	3.500	1.230.000
372	KE	2	Zemin	149	37.450	5.570.000	4.010.000	1.560.000	128	19.000	6.684.000
TOPLAM:						11.245.000	6.433.000	4.812.000		39.000	13.494.000

Bilgi Notu: Talebiniz üzere 3 adet ticari bağımsız bölüm için takdir olunan bu toplam değer arsaya ve inşai yatırım değerleri şeklinde ayrılması durumunda arsa payı değeri 6.433.000 TL; inşai yatırım değeri ise 4.812.000 TL dir. Bu değerler arsa ve inşai yatırımların ayrı ayrı satış bedelleri anlamında olmayıp bağımsız bölüm bazında belirlenen toplam değer oluşumuna ışık tutan fiktif büyüklüklerdir.

Ön Satışı Gerçekleşmiş 82 Adet Konut**ÖN SATIŞI YAPILMIŞ DAİRELER**

SIRA NO	BLOK	DAİRE	İNŞAAT SEVİYESİ (%)	YASAL BRÜT ALAN (M2)	SATIŞ BRÜTÜ (M2)	DAİRE TİPİ	SÖZLEŞME TARİHİ	KDV HARİÇ SATIŞ FİYATI	KDV DAHİL SATIŞ FİYATI	BİRİM İNŞAAT MALİYETİ (TL/M2)	KALAN İNŞAAT MALİYETİ	KALAN İNŞAAT MEVCUT DURUM DEĞERİ (TL)	KALAN İNŞAAT MALİYETİ DÜŞÜLMÜŞ MEVCUT DURUM DEĞERİ (KDV DAHİL TL)	TAKDİR OLUNAN BİRİM KİRA DEĞERİ (TL)	AYLIK KİRA DEĞERİ (TL)
1	F1	52	100	107,20	125,20	2+1	30.12.2015	334.007,00	337.347,07	18.500,00	0,00	334.007,00	334.007,00	121	13.000
2	F1	55	100	59,60	69,00	1+1	30.12.2015	182.282,00	184.104,82	18.500,00	0,00	182.282,00	182.282,00	125	7.500
3	F1	99	100	59,60	70,70	1+1	30.12.2015	185.640,00	187.496,40	18.500,00	0,00	185.640,00	185.640,00	125	7.500
4	F2	100	89,6	65,69	78,80	1+1	10.04.2023	2.060.000,00	2.080.600,00	18.500,00	66.840,00	1.993.000,00	2.012.930,00	128	8.400
5	F2	101	89,6	69,36	83,68	1+1	19.04.2023	2.366.336,63	2.390.000,00	18.500,00	70.574,00	2.296.000,00	2.318.960,00	128	8.900
6	F2	123	89,6	65,69	78,80	1+1	5.04.2023	2.039.603,96	2.060.000,00	18.500,00	66.840,00	1.973.000,00	1.992.730,00	128	8.400
7	F2	125	89,6	65,69	78,80	1+1	24.03.2023	2.019.207,92	2.039.400,00	18.500,00	66.840,00	1.952.000,00	1.971.520,00	128	8.400
8	F2	127	89,6	69,36	84,72	1+1	18.01.2023	2.200.000,00	2.222.000,00	18.500,00	70.574,00	2.129.000,00	2.150.290,00	128	8.900
9	F2	133	89,6	65,69	78,80	1+1	9.03.2023	2.059.405,94	2.080.000,00	18.500,00	66.840,00	1.993.000,00	2.012.930,00	128	8.400
10	F2	135	89,6	65,69	78,80	1+1	18.04.2023	2.059.405,94	2.080.000,00	18.500,00	66.840,00	1.993.000,00	2.012.930,00	128	8.400
11	F2	136	89,6	69,36	83,68	1+1	24.01.2023	2.200.000,00	2.222.000,00	18.500,00	70.574,00	2.129.000,00	2.150.290,00	128	8.900
12	F2	137	89,6	69,36	83,68	1+1	18.01.2023	2.200.000,00	2.222.000,00	18.500,00	70.574,00	2.129.000,00	2.150.290,00	128	8.900
13	F2	143	89,6	65,69	78,80	1+1	6.07.2023	2.128.722,77	2.150.010,00	18.500,00	66.840,00	2.062.000,00	2.082.620,00	128	8.400
14	F2	145	89,6	65,69	78,80	1+1	6.03.2023	2.054.455,45	2.075.000,00	18.500,00	66.840,00	1.988.000,00	2.007.880,00	128	8.400
15	F2	175	89,6	65,69	78,80	1+1	31.07.2023	2.227.000,00	2.249.270,00	18.500,00	66.840,00	2.160.000,00	2.181.600,00	128	8.400
16	F2	176	89,6	69,36	83,11	1+1	19.01.2023	2.225.000,00	2.247.250,00	18.500,00	70.574,00	2.154.000,00	2.175.540,00	129	8.900
17	F2	191	89,6	69,36	83,68	1+1	6.02.2023	2.250.000,00	2.272.500,00	18.500,00	70.574,00	2.179.000,00	2.200.790,00	129	8.900
18	F2	202	89,6	69,36	83,11	1+1	24.01.2023	2.150.000,00	2.171.500,00	18.500,00	70.574,00	2.079.000,00	2.099.790,00	129	8.900
19	F2	206	89,6	69,36	83,11	1+1	24.01.2023	2.150.000,00	2.171.500,00	18.500,00	70.574,00	2.079.000,00	2.099.790,00	129	8.900
20	F2	207	89,6	69,36	83,11	1+1	24.01.2023	2.150.000,00	2.171.500,00	18.500,00	70.574,00	2.079.000,00	2.099.790,00	129	8.900
21	F2	212	89,6	69,36	84,72	1+1	14.03.2023	2.524.752,48	2.550.000,00	18.500,00	70.574,00	2.454.000,00	2.478.540,00	129	8.900
22	F2	213	89,6	65,69	78,80	1+1	17.05.2023	2.178.217,82	2.200.000,00	18.500,00	66.840,00	2.111.000,00	2.132.110,00	129	8.500
23	F2	215	89,6	65,69	78,80	1+1	17.05.2023	2.178.217,82	2.200.000,00	18.500,00	66.840,00	2.111.000,00	2.132.110,00	129	8.500
24	F2	232	89,6	69,36	83,11	1+1	24.01.2023	2.200.000,00	2.222.000,00	18.500,00	70.574,00	2.129.000,00	2.150.290,00	129	8.900
25	F2	252	89,6	69,36	83,68	1+1	16.05.2022	1.386.138,61	1.400.000,00	18.500,00	70.574,00	1.316.000,00	1.329.160,00	129	8.900
26	F2	251	89,6	69,36	83,68	1+1	16.05.2022	1.386.138,61	1.400.000,00	18.500,00	70.574,00	1.316.000,00	1.329.160,00	129	8.900
27	F2	247	89,6	69,36	84,72	1+1	16.05.2022	1.386.138,61	1.400.000,00	18.500,00	70.574,00	1.316.000,00	1.329.160,00	129	8.900
28	F2	237	89,6	69,36	83,11	1+1	16.05.2022	1.386.138,61	1.400.000,00	18.500,00	70.574,00	1.316.000,00	1.329.160,00	129	8.900
29	F2	236	89,6	69,36	83,11	1+1	16.05.2022	1.386.138,61	1.400.000,00	18.500,00	70.574,00	1.316.000,00	1.329.160,00	129	8.900
30	F2	276	89,6	69,36	84,72	1+1	16.05.2022	1.550.000,00	1.565.500,00	18.500,00	70.574,00	1.479.000,00	1.493.790,00	129	8.900
31	F2	257	89,6	69,36	83,68	1+1	16.05.2022	1.550.000,00	1.565.500,00	18.500,00	70.574,00	1.479.000,00	1.493.790,00	129	8.900
32	F2	246	89,6	69,36	84,72	1+1	16.05.2022	1.550.000,00	1.565.500,00	18.500,00	70.574,00	1.479.000,00	1.493.790,00	129	8.900
33	F2	151	89,6	69,36	84,72	1+1	16.05.2022	1.500.000,00	1.515.000,00	18.500,00	70.574,00	1.429.000,00	1.443.290,00	129	8.900
34	F2	146	89,6	69,36	83,11	1+1	16.05.2022	1.500.000,00	1.515.000,00	18.500,00	70.574,00	1.429.000,00	1.443.290,00	128	8.900
35	F2	147	89,6	69,36	83,11	1+1	16.05.2022	1.450.000,00	1.464.500,00	18.500,00	70.574,00	1.379.000,00	1.392.790,00	128	8.900
36	F2	142	89,6	69,36	83,11	1+1	16.05.2022	1.500.000,00	1.515.000,00	18.500,00	70.574,00	1.429.000,00	1.443.290,00	129	8.900
37	F2	157	89,6	69,36	84,72	1+1	16.05.2022	1.500.000,00	1.515.000,00	18.500,00	70.574,00	1.429.000,00	1.443.290,00	128	8.900
38	F2	141	89,6	69,36	83,11	1+1	18.05.2022	1.550.000,00	1.565.500,00	18.500,00	70.574,00	1.479.000,00	1.493.790,00	129	8.900
39	F2	211	89,6	69,36	84,72	1+1	20.05.2022	1.550.000,00	1.565.500,00	18.500,00	70.574,00	1.479.000,00	1.493.790,00	129	8.900
40	F2	195	89,6	65,67	78,80	1+1	20.05.2022	1.410.891,09	1.425.000,00	18.500,00	66.819,00	1.344.000,00	1.357.440,00	128	8.400
41	F2	201	89,6	69,36	83,11	1+1	20.05.2022	1.550.000,00	1.565.500,00	18.500,00	70.574,00	1.479.000,00	1.493.790,00	129	8.900
42	F2	227	89,6	69,36	83,68	1+1	23.05.2022	1.534.653,47	1.550.000,00	18.500,00	70.574,00	1.464.000,00	1.478.640,00	129	8.900

SIRA NO	BLOK	DAİRE	İNŞAAT SEVİYESİ (%)	YASAL BRÜT ALAN (M2)	SATIŞ BRÜTÜ (M2)	DAİRE TİPİ	SÖZLEŞME TARİHİ	KDV HARİÇ SATIŞ FİYATI	KDV DAHİL SATIŞ FİYATI	BİRİM İNŞAAT MALİYETİ (TL/M2)	KALAN İNŞAAT MALİYETİ	KALAN İNŞAAT MALİYETİ DÜŞÜLMÜŞ MEVCUT DURUM DEĞERİ (TL)	KALAN İNŞAAT MALİYETİ DÜŞÜLMÜŞ MEVCUT DURUM DEĞERİ (KDV)	TAKDİR OLUNAN BİRİM KİRA DEĞERİ (TL)	AYLIK KİRA DEĞERİ (TL)
43	F2	171	89,6	69,36	83,11	1+1	26.05.2022	1.534.653,47	1.550.000,00	18.500,00	70.574,00	1.464.000,00	1.478.640,00	128	8.900
44	F2	172	89,6	69,36	83,11	1+1	26.05.2022	1.534.653,47	1.550.000,00	18.500,00	70.574,00	1.464.000,00	1.478.640,00	128	8.900
45	F2	262	89,6	69,36	83,11	1+1	30.05.2022	1.386.138,61	1.400.000,00	18.500,00	70.574,00	1.316.000,00	1.329.160,00	129	8.900
46	F2	261	89,6	69,36	83,11	1+1	30.05.2022	1.386.138,61	1.400.000,00	18.500,00	70.574,00	1.316.000,00	1.329.160,00	129	8.900
47	F2	266	89,6	69,36	83,11	1+1	30.05.2022	1.386.138,61	1.400.000,00	18.500,00	70.574,00	1.316.000,00	1.329.160,00	129	8.900
48	F2	267	89,6	69,36	83,11	1+1	30.05.2022	1.386.138,61	1.400.000,00	18.500,00	70.574,00	1.316.000,00	1.329.160,00	131	9.100
49	F2	277	89,6	69,36	84,72	1+1	30.05.2022	1.386.138,61	1.400.000,00	18.500,00	70.574,00	1.316.000,00	1.329.160,00	131	9.100
50	F2	279	89,6	122,74	149,61	2+1	9.06.2022	2.700.000,00	2.727.000,00	18.500,00	124.888,00	2.575.000,00	2.600.750,00	131	16.100
51	F2	272	89,6	69,36	84,72	1+1	9.06.2022	1.550.000,00	1.565.500,00	18.500,00	70.574,00	1.479.000,00	1.493.790,00	131	9.100
52	F2	271	89,6	69,36	84,72	1+1	9.06.2022	1.550.000,00	1.565.500,00	18.500,00	70.574,00	1.479.000,00	1.493.790,00	131	9.100
53	F2	274	89,6	122,74	149,60	2+1	14.06.2022	2.700.000,00	2.727.000,00	18.500,00	124.888,00	2.575.000,00	2.600.750,00	131	16.100
54	F2	226	89,6	69,36	83,68	1+1	6.07.2022	1.633.663,37	1.650.000,00	18.500,00	70.574,00	1.563.000,00	1.578.630,00	131	9.100
55	F2	256	89,6	69,36	83,68	1+1	8.07.2022	1.648.514,85	1.665.000,00	18.500,00	70.574,00	1.578.000,00	1.593.780,00	130	9.000
56	F2	242	89,6	69,36	84,72	1+1	18.07.2022	1.580.000,00	1.595.800,00	18.500,00	70.574,00	1.509.000,00	1.524.090,00	130	9.000
57	F2	216	89,6	69,36	84,72	1+1	11.08.2022	1.625.000,00	1.641.250,00	18.500,00	70.574,00	1.554.000,00	1.569.540,00	129	8.900
58	F2	280	89,6	65,67	78,80	1+1	30.09.2022	1.650.000,00	1.666.500,00	18.500,00	66.819,00	1.583.000,00	1.598.830,00	131	8.600
59	F2	281	89,6	69,36	83,68	1+1	30.09.2022	1.870.000,00	1.888.700,00	18.500,00	70.574,00	1.799.000,00	1.816.990,00	131	9.100
60	F2	282	89,6	69,36	83,68	1+1	30.09.2022	1.870.000,00	1.888.700,00	18.500,00	70.574,00	1.799.000,00	1.816.990,00	131	9.100
61	F2	283	89,6	65,67	78,80	1+1	30.09.2022	1.550.000,00	1.565.500,00	18.500,00	66.819,00	1.483.000,00	1.497.830,00	131	8.600
62	F2	284	89,6	123,70	150,53	2+1	30.09.2022	2.970.000,00	2.999.700,00	18.500,00	125.865,00	2.844.000,00	2.872.440,00	131	16.200
63	F2	285	89,6	65,67	78,80	1+1	30.09.2022	1.550.000,00	1.565.500,00	18.500,00	66.819,00	1.483.000,00	1.497.830,00	131	8.600
64	F2	286	89,6	69,36	83,68	1+1	30.09.2022	1.870.000,00	1.888.700,00	18.500,00	70.574,00	1.799.000,00	1.816.990,00	131	9.100
65	F2	287	89,6	69,36	83,68	1+1	30.09.2022	1.870.000,00	1.888.700,00	18.500,00	70.574,00	1.799.000,00	1.816.990,00	131	9.100
66	F2	288	89,6	65,67	78,80	1+1	30.09.2022	1.650.000,00	1.666.500,00	18.500,00	66.819,00	1.583.000,00	1.598.830,00	131	8.600
67	F2	289	89,6	123,70	150,54	2+1	30.09.2022	3.150.000,00	3.181.500,00	18.500,00	125.865,00	3.024.000,00	3.054.240,00	131	16.200
68	F2	103	89,6	65,67	78,80	1+1	20.10.2022	1.450.000,00	1.464.500,00	18.500,00	66.819,00	1.383.000,00	1.396.830,00	126	8.300
69	F2	197	89,6	69,36	83,68	1+1	4.11.2022	1.800.000,00	1.818.000,00	18.500,00	70.574,00	1.729.000,00	1.746.290,00	129	8.900
70	F2	217	89,6	69,36	84,72	1+1	4.11.2022	1.800.000,00	1.818.000,00	18.500,00	70.574,00	1.729.000,00	1.746.290,00	129	8.900
71	F2	231	89,6	69,36	83,11	1+1	15.11.2022	1.925.000,00	1.944.250,00	18.500,00	70.574,00	1.854.000,00	1.872.540,00	129	8.900
72	F2	241	89,6	69,36	84,72	1+1	15.11.2022	1.925.000,00	1.944.250,00	18.500,00	70.574,00	1.854.000,00	1.872.540,00	129	8.900
73	F2	224	89,6	123,70	149,61	2+1	2.12.2022	3.100.000,00	3.131.000,00	18.500,00	125.865,00	2.974.000,00	3.003.740,00	129	16.000
74	F2	115	89,6	65,67	78,80	1+1	26.12.2022	1.675.000,00	1.691.750,00	18.500,00	66.819,00	1.608.000,00	1.624.080,00	126	8.300
75	F2	113	89,6	65,67	78,80	1+1	26.12.2022	1.675.000,00	1.691.750,00	18.500,00	66.819,00	1.608.000,00	1.624.080,00	126	8.300
76	F2	105	89,6	65,67	78,80	1+1	26.12.2022	1.675.000,00	1.691.750,00	18.500,00	66.819,00	1.608.000,00	1.624.080,00	125	8.200
77	F2	140	89,6	65,67	78,80	1+1	27.12.2022	1.525.000,00	1.540.250,00	18.500,00	66.819,00	1.458.000,00	1.472.580,00	129	8.500
78	F2	177	89,6	69,36	83,11	1+1	29.12.2022	2.128.712,87	2.150.000,00	18.500,00	70.574,00	2.058.000,00	2.078.580,00	129	8.900
79	F2	174	89,6	123,70	149,60	2,5+1	29.12.2022	3.200.000,00	3.232.000,00	18.500,00	125.865,00	3.074.000,00	3.104.740,00	129	16.000
80	F2	155	89,6	65,67	78,80	1+1	29.12.2022	1.775.000,00	1.792.750,00	18.500,00	66.819,00	1.708.000,00	1.725.080,00	129	8.500
81	F2	156	89,6	69,36	84,72	1+1	29.12.2022	2.075.000,00	2.095.750,00	18.500,00	70.574,00	2.004.000,00	2.024.040,00	129	8.900
82	F2	265	89,6	65,67	78,8	1+1	29.12.2022	1.450.000,00	1.464.500,00	18.500,00	66.819,00	1.383.000,00	1.396.830,00	131	8.600
TOPLAM								147.114.384	148.585.528		5.822.738	141.278.929	142.684.699		766.200

F2 Blok Ön Satışı Gerçekleşmemiş 210 Adet Konut (%94,5 Seviyede)

Sıra No	Blok	B. B. No	Kat No	Daire Tipi	Yasal Brüt Kullanım Alan(m2)	Takdir Olunan Birim Değeri (TL/m2)	Tamamlanması Durumundaki Değeri (TL)	Mevcut İnşaat Seviyesi(%)	Birim Yapı Maliyeti (TL/m2)	Kalan Yapı Maliyeti	Uygunlaştırma	Mevcut İnşaat Seviyesi İtibariyle Değeri (TL)	Takdir Olunan Birim Kira Değeri (TL/m2)	Aylık Kira Değeri (TL)	Mevcut İnşaat Seviyesi İtibariyle KDV dahil Değeri	Tamamlanması Durumunda KDV dahil Değeri
1	F2	1	Zemin+1	4,5+1	242	37.700	9.310.000	94,5	18.500	246.235	73.871	8.990.000	130	31.600	10.788.000	11.172.000
2	F2	2	Zemin+1	4,5+1	242	37.700	9.310.000	94,5	18.500	246.235	73.871	8.990.000	130	31.600	10.788.000	11.172.000
3	F2	3	Zemin	2+1	94	39.800	3.815.000	94,5	18.500	95.645	28.694	3.690.000	138	12.900	3.726.900	3.853.150
4	F2	4	Zemin	1+1	65,67	40.600	2.720.000	94,5	18.500	66.819	20.046	2.635.000	140	9.200	2.661.350	2.747.200
5	F2	5	Zemin	1+1	62,9	40.600	2.605.000	94,5	18.500	64.001	19.200	2.520.000	140	8.800	2.545.200	2.631.050
6	F2	6	Zemin	1+1	62,9	40.600	2.605.000	94,5	18.500	64.001	19.200	2.520.000	140	8.800	2.545.200	2.631.050
7	F2	7	Zemin	1+1	65,67	40.750	2.730.000	94,5	18.500	66.819	20.046	2.645.000	141	9.300	2.671.450	2.757.300
8	F2	8	1.Kat	2+1	122,74	36.700	4.595.000	94,5	18.500	124.888	37.466	4.435.000	127	15.600	4.479.350	4.640.950
9	F2	9	1.Kat	1+1	65,67	35.780	2.395.000	94,5	18.500	66.819	20.046	2.310.000	124	8.100	2.333.100	2.418.950
10	F2	10	1.Kat	1+1	69,36	37.200	2.630.000	94,5	18.500	70.574	21.172	2.540.000	129	8.900	2.565.400	2.656.300
11	F2	11	1.Kat	1+1	69,36	37.200	2.630.000	94,5	18.500	70.574	21.172	2.540.000	129	8.900	2.565.400	2.656.300
12	F2	12	1.Kat	1+1	65,67	35.500	2.375.000	94,5	18.500	66.819	20.046	2.290.000	123	8.100	2.312.900	2.398.750
13	F2	13	2.Kat	2+1	124	36.700	4.640.000	94,5	18.500	126.170	37.851	4.475.000	127	15.700	4.519.750	4.686.400
14	F2	14	2.Kat	2+1	124	36.700	4.640.000	94,5	18.500	126.170	37.851	4.475.000	127	15.700	4.519.750	4.686.400
15	F2	15	2.Kat	2+1	123,7	36.500	4.605.000	94,5	18.500	125.865	37.759	4.440.000	126	15.600	4.484.400	4.651.050
16	F2	16	2.Kat	1+1	65,67	35.000	2.345.000	94,5	18.500	66.819	20.046	2.260.000	121	7.900	2.282.600	2.368.450
17	F2	17	2.Kat	1+1	69,36	36.000	2.545.000	94,5	18.500	70.574	21.172	2.455.000	124	8.600	2.479.550	2.570.450
18	F2	18	2.Kat	1+1	69,36	36.000	2.545.000	94,5	18.500	70.574	21.172	2.455.000	124	8.600	2.479.550	2.570.450
19	F2	19	2.Kat	1+1	65,67	35.600	2.385.000	94,5	18.500	66.819	20.046	2.300.000	123	8.100	2.323.000	2.408.850
20	F2	20	3.Kat	1+1	65,67	35.600	2.385.000	94,5	18.500	66.819	20.046	2.300.000	123	8.100	2.323.000	2.408.850
21	F2	21	3.Kat	1+1	69,36	36.000	2.545.000	94,5	18.500	70.574	21.172	2.455.000	124	8.600	2.479.550	2.570.450
22	F2	22	3.Kat	1+1	69,36	36.000	2.545.000	94,5	18.500	70.574	21.172	2.455.000	124	8.600	2.479.550	2.570.450
23	F2	23	3.Kat	1+1	65,67	35.400	2.370.000	94,5	18.500	66.819	20.046	2.285.000	122	8.000	2.307.850	2.393.700
24	F2	24	3.Kat	2+1	122,74	37.100	4.645.000	94,5	18.500	124.888	37.466	4.485.000	128	15.700	4.529.850	4.691.450
25	F2	25	3.Kat	1+1	65,67	36.000	2.410.000	94,5	18.500	66.819	20.046	2.325.000	124	8.200	2.348.250	2.434.100
26	F2	26	3.Kat	1+1	69,36	37.000	2.615.000	94,5	18.500	70.574	21.172	2.525.000	128	8.900	2.550.250	2.641.150
27	F2	27	3.Kat	1+1	69,36	37.000	2.615.000	94,5	18.500	70.574	21.172	2.525.000	128	8.900	2.550.250	2.641.150
28	F2	28	3.Kat	1+1	65,67	35.780	2.395.000	94,5	18.500	66.819	20.046	2.310.000	124	8.100	2.333.100	2.418.950
29	F2	29	3.Kat	2+1	122,74	36.850	4.615.000	94,5	18.500	124.888	37.466	4.455.000	127	15.600	4.499.550	4.661.150
30	F2	30	4.Kat	1+1	65,67	35.500	2.375.000	94,5	18.500	66.819	20.046	2.290.000	123	8.100	2.312.900	2.398.750
31	F2	31	4.Kat	1+1	69,36	36.600	2.590.000	94,5	18.500	70.574	21.172	2.500.000	127	8.800	2.525.000	2.615.900
32	F2	32	4.Kat	1+1	69,36	36.600	2.590.000	94,5	18.500	70.574	21.172	2.500.000	127	8.800	2.525.000	2.615.900
33	F2	33	4.Kat	1+1	65,67	35.500	2.375.000	94,5	18.500	66.819	20.046	2.290.000	123	8.100	2.312.900	2.398.750
34	F2	34	4.Kat	2+1	122,74	37.100	4.645.000	94,5	18.500	124.888	37.466	4.485.000	128	15.700	4.529.850	4.691.450
35	F2	35	4.Kat	1+1	65,67	36.260	2.430.000	94,5	18.500	66.819	20.046	2.345.000	125	8.200	2.368.450	2.454.300
36	F2	36	4.Kat	1+1	69,36	37.500	2.650.000	94,5	18.500	70.574	21.172	2.560.000	130	9.000	2.585.600	2.676.500
37	F2	37	4.Kat	1+1	69,36	37.500	2.650.000	94,5	18.500	70.574	21.172	2.560.000	130	9.000	2.585.600	2.676.500

Sıra No	Blok	B. B. No	Kat No	Daire Tipi	Yasal Brüt Kullanım Alanı(m2)	Takdir Olunan Birim Değeri (TL/m2)	Tamamlanması Durumundaki Değeri (TL)	Mevcut İnşaat Seviyesi(%)	Birim Yapı Maliyeti (TL/m2)	Kalan Yapı Maliyeti	Uygunlaştırma	Mevcut İnşaat Seviyesi İtibarıyla Değeri (TL)	Takdir Olunan Birim Kira Değeri (TL/m2)	Aylık Kira Değeri (TL)	Mevcut İnşaat Seviyesi İtibarıyla KDV dahil Değeri	Tamamlanması Durumunda KDV dahil Değeri
38	F2	38	4.Kat	1+1	65,67	37.800	2.530.000	94,5	18.500	66.819	20.046	2.445.000	131	8.600	2.469.450	2.555.300
39	F2	39	4.Kat	2+1	122,74	36.900	4.620.000	94,5	18.500	124.888	37.466	4.460.000	128	15.700	4.504.600	4.666.200
40	F2	40	5.Kat	1+1	65,67	37.800	2.530.000	94,5	18.500	66.819	20.046	2.445.000	131	8.600	2.469.450	2.555.300
41	F2	41	5.Kat	1+1	69,36	37.800	2.670.000	94,5	18.500	70.574	21.172	2.580.000	130	9.100	2.605.800	2.696.700
42	F2	42	5.Kat	1+1	69,36	37.800	2.670.000	94,5	18.500	70.574	21.172	2.580.000	130	9.100	2.605.800	2.696.700
43	F2	43	5.Kat	1+1	65,67	37.800	2.530.000	94,5	18.500	66.819	20.046	2.445.000	131	8.600	2.469.450	2.555.300
44	F2	44	5.Kat	2+1	123,7	37.500	4.735.000	94,5	18.500	125.865	37.759	4.570.000	130	16.100	4.615.700	4.782.350
45	F2	45	5.Kat	1+1	65,67	35.900	2.405.000	94,5	18.500	66.819	20.046	2.320.000	124	8.200	2.343.200	2.429.050
46	F2	46	5.Kat	1+1	69,36	37.700	2.665.000	94,5	18.500	70.574	21.172	2.575.000	130	9.000	2.600.750	2.691.650
47	F2	47	5.Kat	1+1	69,36	37.700	2.665.000	94,5	18.500	70.574	21.172	2.575.000	130	9.000	2.600.750	2.691.650
48	F2	48	5.Kat	1+1	65,67	36.000	2.410.000	94,5	18.500	66.819	20.046	2.325.000	124	8.200	2.348.250	2.434.100
49	F2	49	5.Kat	2+1	123,7	37.000	4.665.000	94,5	18.500	125.865	37.759	4.500.000	128	15.800	4.545.000	4.711.650
50	F2	50	6.Kat	1+1	65,67	35.780	2.395.000	94,5	18.500	66.819	20.046	2.310.000	124	8.100	2.333.100	2.418.950
51	F2	51	6.Kat	1+1	69,36	37.700	2.665.000	94,5	18.500	70.574	21.172	2.575.000	130	9.000	2.600.750	2.691.650
52	F2	52	6.Kat	1+1	69,36	37.700	2.665.000	94,5	18.500	70.574	21.172	2.575.000	130	9.000	2.600.750	2.691.650
53	F2	53	6.Kat	1+1	65,67	35.780	2.395.000	94,5	18.500	66.819	20.046	2.310.000	124	8.100	2.333.100	2.418.950
54	F2	54	6.Kat	2+1	122,74	37.100	4.645.000	94,5	18.500	124.888	37.466	4.485.000	128	15.700	4.529.850	4.691.450
55	F2	55	6.Kat	1+1	65,67	38.300	2.565.000	94,5	18.500	66.819	20.046	2.480.000	132	8.700	2.504.800	2.590.650
56	F2	56	6.Kat	1+1	69,36	37.850	2.680.000	94,5	18.500	70.574	21.172	2.590.000	131	9.100	2.615.900	2.706.800
57	F2	57	6.Kat	1+1	69,36	37.850	2.680.000	94,5	18.500	70.574	21.172	2.590.000	131	9.100	2.615.900	2.706.800
58	F2	58	6.Kat	1+1	65,67	36.000	2.410.000	94,5	18.500	66.819	20.046	2.325.000	124	8.200	2.348.250	2.434.100
59	F2	59	6.Kat	2+1	122,74	37.300	4.670.000	94,5	18.500	124.888	37.466	4.510.000	129	15.800	4.555.100	4.716.700
60	F2	60	7.Kat	1+1	65,67	36.000	2.410.000	94,5	18.500	66.819	20.046	2.325.000	124	8.200	2.348.250	2.434.100
61	F2	61	7.Kat	1+1	69,36	37.850	2.680.000	94,5	18.500	70.574	21.172	2.590.000	131	9.100	2.615.900	2.706.800
62	F2	62	7.Kat	1+1	69,36	37.850	2.680.000	94,5	18.500	70.574	21.172	2.590.000	131	9.100	2.615.900	2.706.800
63	F2	63	7.Kat	1+1	65,67	36.000	2.410.000	94,5	18.500	66.819	20.046	2.325.000	124	8.200	2.348.250	2.434.100
64	F2	64	7.Kat	2+1	122,74	37.300	4.670.000	94,5	18.500	124.888	37.466	4.510.000	129	15.800	4.555.100	4.716.700
65	F2	65	7.Kat	1+1	65,67	36.000	2.410.000	94,5	18.500	66.819	20.046	2.325.000	124	8.200	2.348.250	2.434.100
66	F2	66	7.Kat	1+1	69,36	37.850	2.680.000	94,5	18.500	70.574	21.172	2.590.000	131	9.100	2.615.900	2.706.800
67	F2	67	7.Kat	1+1	69,36	37.850	2.680.000	94,5	18.500	70.574	21.172	2.590.000	131	9.100	2.615.900	2.706.800
68	F2	68	7.Kat	1+1	65,67	36.000	2.410.000	94,5	18.500	66.819	20.046	2.325.000	124	8.200	2.348.250	2.434.100
69	F2	69	7.Kat	2+1	122,74	37.300	4.670.000	94,5	18.500	124.888	37.466	4.510.000	129	15.800	4.555.100	4.716.700
70	F2	70	8.Kat	1+1	65,67	36.070	2.415.000	94,5	18.500	66.819	20.046	2.330.000	125	8.200	2.353.300	2.439.150
71	F2	71	8.Kat	1+1	69,36	37.300	2.635.000	94,5	18.500	70.574	21.172	2.545.000	129	8.900	2.570.450	2.661.350
72	F2	72	8.Kat	1+1	69,36	37.300	2.635.000	94,5	18.500	70.574	21.172	2.545.000	129	8.900	2.570.450	2.661.350
73	F2	73	8.Kat	1+1	65,67	36.000	2.410.000	94,5	18.500	66.819	20.046	2.325.000	124	8.200	2.348.250	2.434.100
74	F2	74	8.Kat	2+1	123,7	37.300	4.705.000	94,5	18.500	125.865	37.759	4.540.000	129	15.900	4.585.400	4.752.050
75	F2	75	8.Kat	1+1	65,67	36.000	2.410.000	94,5	18.500	66.819	20.046	2.325.000	124	8.200	2.348.250	2.434.100
76	F2	76	8.Kat	1+1	69,36	37.300	2.635.000	94,5	18.500	70.574	21.172	2.545.000	129	8.900	2.570.450	2.661.350
77	F2	77	8.Kat	1+1	69,36	37.300	2.635.000	94,5	18.500	70.574	21.172	2.545.000	129	8.900	2.570.450	2.661.350
78	F2	78	8.Kat	1+1	65,67	36.000	2.410.000	94,5	18.500	66.819	20.046	2.325.000	124	8.200	2.348.250	2.434.100
79	F2	79	8.Kat	2+1	123,7	37.300	4.705.000	94,5	18.500	125.865	37.759	4.540.000	129	15.900	4.585.400	4.752.050
80	F2	80	9.Kat	1+1	65,67	36.260	2.430.000	94,5	18.500	66.819	20.046	2.345.000	125	8.200	2.368.450	2.454.300
81	F2	81	9.Kat	1+1	69,36	37.500	2.650.000	94,5	18.500	70.574	21.172	2.560.000	130	9.000	2.585.600	2.676.500

Sıra No	Blok	B. B. No	Kat No	Daire Tipi	Yasal Brüt Kullanım Alanı(m2)	Takdir Olunan Birim Değeri (TL/m2)	Tamamlanması Durumundaki Değeri (TL)	Mevcut İnşaat Seviyesi(%)	Birim Yapı Maliyeti (TL/m2)	Kalan Yapı Maliyeti	Uygunlaştırma	Mevcut İnşaat Seviyesi İtibariyle Değeri (TL)	Takdir Olunan Birim Kira Değeri (TL/m2)	Ayrı Kira Değeri (TL)	Mevcut İnşaat Seviyesi İtibariyle KDV dahil Değeri	Tamamlanması Durumunda KDV dahil Değeri
82	F2	82	9.Kat	1+1	69,36	37.500	2.650.000	94,5	18.500	70.574	21.172	2.560.000	130	9.000	2.585.600	2.676.500
83	F2	83	9.Kat	1+1	65,67	36.250	2.430.000	94,5	18.500	66.819	20.046	2.345.000	125	8.200	2.368.450	2.454.300
84	F2	84	9.Kat	2+1	122,74	37.500	4.695.000	94,5	18.500	124.888	37.466	4.535.000	130	15.900	4.580.350	4.741.950
85	F2	85	9.Kat	1+1	65,67	36.260	2.430.000	94,5	18.500	66.819	20.046	2.345.000	125	8.200	2.368.450	2.454.300
86	F2	86	9.Kat	1+1	69,36	37.500	2.650.000	94,5	18.500	70.574	21.172	2.560.000	130	9.000	2.585.600	2.676.500
87	F2	87	9.Kat	1+1	69,36	37.500	2.650.000	94,5	18.500	70.574	21.172	2.560.000	130	9.000	2.585.600	2.676.500
88	F2	88	9.Kat	1+1	65,67	36.640	2.455.000	94,5	18.500	66.819	20.046	2.370.000	127	8.300	2.393.700	2.479.550
89	F2	89	9.Kat	2+1	122,74	37.500	4.695.000	94,5	18.500	124.888	37.466	4.535.000	130	15.900	4.580.350	4.741.950
90	F2	90	10.Kat	1+1	65,67	36.400	2.440.000	94,5	18.500	66.819	20.046	2.355.000	126	8.300	2.378.550	2.464.400
91	F2	91	10.Kat	1+1	69,36	37.500	2.650.000	94,5	18.500	70.574	21.172	2.560.000	130	9.000	2.585.600	2.676.500
92	F2	92	10.Kat	1+1	69,36	37.500	2.650.000	94,5	18.500	70.574	21.172	2.560.000	130	9.000	2.585.600	2.676.500
93	F2	93	10.Kat	1+1	65,67	36.360	2.440.000	94,5	18.500	66.819	20.046	2.355.000	126	8.300	2.378.550	2.464.400
94	F2	94	10.Kat	2+1	122,74	37.700	4.720.000	94,5	18.500	124.888	37.466	4.560.000	130	16.000	4.605.600	4.767.200
95	F2	95	10.Kat	1+1	65,67	36.400	2.440.000	94,5	18.500	66.819	20.046	2.355.000	126	8.300	2.378.550	2.464.400
96	F2	96	10.Kat	1+1	69,36	37.700	2.665.000	94,5	18.500	70.574	21.172	2.575.000	130	9.000	2.600.750	2.691.650
97	F2	97	10.Kat	1+1	69,36	37.700	2.665.000	94,5	18.500	70.574	21.172	2.575.000	130	9.000	2.600.750	2.691.650
98	F2	98	10.Kat	1+1	65,67	36.400	2.440.000	94,5	18.500	66.819	20.046	2.355.000	126	8.300	2.378.550	2.464.400
99	F2	99	10.Kat	2+1	122,74	37.700	4.720.000	94,5	18.500	124.888	37.466	4.560.000	130	16.000	4.605.600	4.767.200
100	F2	102	11.Kat	1+1	69,36	37.800	2.670.000	94,5	18.500	70.574	21.172	2.580.000	130	9.100	2.605.800	2.696.700
101	F2	104	11.Kat	2+1	123,7	37.800	4.770.000	94,5	18.500	125.865	37.759	4.605.000	131	16.200	4.651.050	4.817.700
102	F2	106	11.Kat	1+1	69,36	37.900	2.685.000	94,5	18.500	70.574	21.172	2.595.000	131	9.100	2.620.950	2.711.850
103	F2	107	11.Kat	1+1	69,36	37.900	2.685.000	94,5	18.500	70.574	21.172	2.595.000	131	9.100	2.620.950	2.711.850
104	F2	108	11.Kat	1+1	65,67	36.930	2.475.000	94,5	18.500	66.819	20.046	2.390.000	128	8.400	2.413.900	2.499.750
105	F2	109	11.Kat	2+1	123,7	37.900	4.785.000	94,5	18.500	125.865	37.759	4.620.000	131	16.200	4.666.200	4.832.850
106	F2	110	12.Kat	1+1	65,67	36.640	2.455.000	94,5	18.500	66.819	20.046	2.370.000	127	8.300	2.393.700	2.479.550
107	F2	111	12.Kat	1+1	69,36	38.000	2.690.000	94,5	18.500	70.574	21.172	2.600.000	131	9.100	2.626.000	2.716.900
108	F2	112	12.Kat	1+1	69,36	38.000	2.690.000	94,5	18.500	70.574	21.172	2.600.000	131	9.100	2.626.000	2.716.900
109	F2	114	12.Kat	2+1	122,74	38.000	4.760.000	94,5	18.500	124.888	37.466	4.600.000	131	16.100	4.646.000	4.807.600
110	F2	116	12.Kat	1+1	69,36	38.200	2.705.000	94,5	18.500	70.574	21.172	2.615.000	132	9.200	2.641.150	2.732.050
111	F2	117	12.Kat	1+1	69,36	38.200	2.705.000	94,5	18.500	70.574	21.172	2.615.000	132	9.200	2.641.150	2.732.050
112	F2	118	12.Kat	1+1	65,67	37.000	2.480.000	94,5	18.500	66.819	20.046	2.395.000	128	8.400	2.418.950	2.504.800
113	F2	119	12.Kat	2+1	122,74	38.000	4.760.000	94,5	18.500	124.888	37.466	4.600.000	131	16.100	4.646.000	4.807.600
114	F2	120	13.Kat	1+1	65,67	36.740	2.465.000	94,5	18.500	66.819	20.046	2.380.000	127	8.400	2.403.800	2.489.650
115	F2	121	13.Kat	1+1	69,36	38.350	2.715.000	94,5	18.500	70.574	21.172	2.625.000	133	9.200	2.651.250	2.742.150
116	F2	122	13.Kat	1+1	69,36	38.350	2.715.000	94,5	18.500	70.574	21.172	2.625.000	133	9.200	2.651.250	2.742.150

Sıra No	Blok	B. B. No	Kat No	Daire Tipi	Yasal Brüt Kullanım Alanı(m2)	Takdir Olunan Birim Değeri (TL/m2)	Tamamlanması Durumundaki Değeri (TL)	Mevcut İnşaat Seviyesi(%)	Birim Yapı Maliyeti (TL/m2)	Kalan Yapı Maliyeti	Uygunlaştırma	Mevcut İnşaat Seviyesi İtibarıyla Değeri (TL)	Takdir Olunan Birim Kira Değeri (TL/m2)	Ayık Kira Değeri (TL)	Mevcut İnşaat Seviyesi İtibarıyla KDV dahil Değeri	Tamamlanması Durumunda KDV dahil Değeri
117	F2	124	13.Kat	2+1	122,74	38.000	4.760.000	94,5	18.500	124.888	37.466	4.600.000	131	16.100	4.646.000	4.807.600
118	F2	126	13.Kat	1+1	69,36	38.350	2.715.000	94,5	18.500	70.574	21.172	2.625.000	133	9.200	2.651.250	2.742.150
119	F2	128	13.Kat	1+1	65,67	37.200	2.495.000	94,5	18.500	66.819	20.046	2.410.000	129	8.500	2.434.100	2.519.950
120	F2	129	13.Kat	2+1	122,74	38.400	4.810.000	94,5	18.500	124.888	37.466	4.650.000	133	16.300	4.696.500	4.858.100
121	F2	130	14.Kat	1+1	65,67	37.200	2.495.000	94,5	18.500	66.819	20.046	2.410.000	129	8.500	2.434.100	2.519.950
122	F2	131	14.Kat	1+1	69,36	39.000	2.760.000	94,5	18.500	70.574	21.172	2.670.000	135	9.400	2.696.700	2.787.600
123	F2	132	14.Kat	1+1	69,36	39.000	2.760.000	94,5	18.500	70.574	21.172	2.670.000	135	9.400	2.696.700	2.787.600
124	F2	134	14.Kat	2+1	123,7	38.200	4.820.000	94,5	18.500	125.865	37.759	4.655.000	132	16.300	4.701.550	4.868.200
125	F2	138	14.Kat	1+1	65,67	37.300	2.500.000	94,5	18.500	66.819	20.046	2.415.000	129	8.500	2.439.150	2.525.000
126	F2	139	14.Kat	2+1	123,7	38.200	4.820.000	94,5	18.500	125.865	37.759	4.655.000	132	16.300	4.701.550	4.868.200
127	F2	144	15.Kat	2+1	122,74	38.600	4.835.000	94,5	18.500	124.888	37.466	4.675.000	134	16.400	4.721.750	4.883.350
128	F2	148	15.Kat	1+1	65,67	37.400	2.505.000	94,5	18.500	66.819	20.046	2.420.000	129	8.500	2.444.200	2.530.050
129	F2	149	15.Kat	2+1	122,74	38.600	4.835.000	94,5	18.500	124.888	37.466	4.675.000	134	16.400	4.721.750	4.883.350
130	F2	150	16.Kat	1+1	65,67	37.200	2.495.000	94,5	18.500	66.819	20.046	2.410.000	129	8.500	2.434.100	2.519.950
131	F2	152	16.Kat	1+1	69,36	39.000	2.760.000	94,5	18.500	70.574	21.172	2.670.000	135	9.400	2.696.700	2.787.600
132	F2	153	16.Kat	1+1	65,67	37.200	2.495.000	94,5	18.500	66.819	20.046	2.410.000	129	8.500	2.434.100	2.519.950
133	F2	154	16.Kat	2+1	122,74	38.600	4.835.000	94,5	18.500	124.888	37.466	4.675.000	134	16.400	4.721.750	4.883.350
134	F2	158	16.Kat	1+1	65,67	37.600	2.520.000	94,5	18.500	66.819	20.046	2.435.000	130	8.500	2.459.350	2.545.200
135	F2	159	16.Kat	2+1	122,74	38.600	4.835.000	94,5	18.500	124.888	37.466	4.675.000	134	16.400	4.721.750	4.883.350
136	F2	160	17.Kat	1+1	65,67	37.300	2.500.000	94,5	18.500	66.819	20.046	2.415.000	129	8.500	2.439.150	2.525.000
137	F2	161	17.Kat	1+1	69,36	39.000	2.760.000	94,5	18.500	70.574	21.172	2.670.000	135	9.400	2.696.700	2.787.600
138	F2	162	17.Kat	1+1	69,36	39.000	2.760.000	94,5	18.500	70.574	21.172	2.670.000	135	9.400	2.696.700	2.787.600
139	F2	163	17.Kat	1+1	65,67	37.300	2.500.000	94,5	18.500	66.819	20.046	2.415.000	129	8.500	2.439.150	2.525.000

Sıra No	Blok	B. B. No	Kat No	Daire Tipi	Yasal Brüt Kullanım Alanı(m2)	Takdir Olunan Birim Değeri (TL/m2)	Tamamlanması Durumundaki Değeri (TL)	Mevcut İnşaat Seviyesi(%)	Birim Yapı Maliyeti (TL/m2)	Kalan Yapı Maliyeti	Uygunlaştırma	Mevcut İnşaat Seviyesi İtibariyle Değeri (TL)	Takdir Olunan Birim Kira Değeri (TL/m2)	Ayık Kira Değeri (TL)	Mevcut İnşaat Seviyesi İtibariyle KDV dahil Değeri	Tamamlanması Durumunda KDV dahil Değeri
140	F2	164	17.Kat	2+1	123,7	38.400	4.845.000	94,5	18.500	125.865	37.759	4.680.000	133	16.400	4.726.800	4.893.450
141	F2	165	17.Kat	1+1	65,67	37.600	2.520.000	94,5	18.500	66.819	20.046	2.435.000	130	8.500	2.459.350	2.545.200
142	F2	166	17.Kat	1+1	69,36	39.300	2.780.000	94,5	18.500	70.574	21.172	2.690.000	136	9.400	2.716.900	2.807.800
143	F2	167	17.Kat	1+1	69,36	39.300	2.780.000	94,5	18.500	70.574	21.172	2.690.000	136	9.400	2.716.900	2.807.800
144	F2	168	17.Kat	1+1	65,67	39.300	2.630.000	94,5	18.500	66.819	20.046	2.545.000	136	8.900	2.570.450	2.656.300
145	F2	169	17.Kat	2+1	123,7	38.800	4.895.000	94,5	18.500	125.865	37.759	4.730.000	134	16.600	4.777.300	4.943.950
146	F2	170	18.Kat	1+1	65,67	37.400	2.505.000	94,5	18.500	66.819	20.046	2.420.000	129	8.500	2.444.200	2.530.050
147	F2	173	18.Kat	1+1	65,67	37.400	2.505.000	94,5	18.500	66.819	20.046	2.420.000	129	8.500	2.444.200	2.530.050
148	F2	178	18.Kat	1+1	65,67	37.800	2.530.000	94,5	18.500	66.819	20.046	2.445.000	131	8.600	2.469.450	2.555.300
149	F2	179	18.Kat	2+1	122,74	38.900	4.870.000	94,5	18.500	124.888	37.466	4.710.000	134	16.500	4.757.100	4.918.700
150	F2	180	19.Kat	1+1	65,67	37.800	2.530.000	94,5	18.500	66.819	20.046	2.445.000	131	8.600	2.469.450	2.555.300
151	F2	181	19.Kat	1+1	69,36	39.900	2.820.000	94,5	18.500	70.574	21.172	2.730.000	138	9.600	2.757.300	2.848.200
152	F2	182	19.Kat	1+1	69,36	39.900	2.820.000	94,5	18.500	70.574	21.172	2.730.000	138	9.600	2.757.300	2.848.200
153	F2	183	19.Kat	1+1	65,67	37.600	2.520.000	94,5	18.500	66.819	20.046	2.435.000	130	8.500	2.459.350	2.545.200
154	F2	184	19.Kat	2+1	122,74	39.400	4.930.000	94,5	18.500	124.888	37.466	4.770.000	136	16.700	4.817.700	4.979.300
155	F2	185	19.Kat	1+1	65,67	38.200	2.560.000	94,5	18.500	66.819	20.046	2.475.000	132	8.700	2.499.750	2.585.600
156	F2	186	19.Kat	1+1	69,36	39.900	2.820.000	94,5	18.500	70.574	21.172	2.730.000	138	9.600	2.757.300	2.848.200
157	F2	187	19.Kat	1+1	69,36	39.900	2.820.000	94,5	18.500	70.574	21.172	2.730.000	138	9.600	2.757.300	2.848.200
158	F2	188	19.Kat	1+1	65,67	38.200	2.560.000	94,5	18.500	66.819	20.046	2.475.000	132	8.700	2.499.750	2.585.600
159	F2	189	19.Kat	2+1	122,74	39.500	4.945.000	94,5	18.500	124.888	37.466	4.785.000	137	16.800	4.832.850	4.994.450
160	F2	190	20.Kat	1+1	65,67	38.000	2.545.000	94,5	18.500	66.819	20.046	2.460.000	131	8.600	2.484.600	2.570.450
161	F2	192	20.Kat	1+1	69,36	40.000	2.830.000	94,5	18.500	70.574	21.172	2.740.000	138	9.600	2.767.400	2.858.300
162	F2	193	20.Kat	1+1	65,67	38.000	2.545.000	94,5	18.500	66.819	20.046	2.460.000	131	8.600	2.484.600	2.570.450
163	F2	194	20.Kat	2+1	123,7	39.700	5.010.000	94,5	18.500	125.865	37.759	4.845.000	137	17.000	4.893.450	5.060.100
164	F2	196	20.Kat	1+1	69,36	40.000	2.830.000	94,5	18.500	70.574	21.172	2.740.000	138	9.600	2.767.400	2.858.300
165	F2	198	20.Kat	1+1	65,67	38.000	2.545.000	94,5	18.500	66.819	20.046	2.460.000	131	8.600	2.484.600	2.570.450
166	F2	199	20.Kat	2+1	123,7	39.700	5.010.000	94,5	18.500	125.865	37.759	4.845.000	137	17.000	4.893.450	5.060.100
167	F2	200	21.Kat	1+1	65,67	38.000	2.545.000	94,5	18.500	66.819	20.046	2.460.000	131	8.600	2.484.600	2.570.450
168	F2	203	21.Kat	1+1	65,67	38.000	2.545.000	94,5	18.500	66.819	20.046	2.460.000	131	8.600	2.484.600	2.570.450
169	F2	204	21.Kat	2+1	122,74	39.700	4.975.000	94,5	18.500	124.888	37.466	4.815.000	137	16.900	4.863.150	5.024.750

Sıra No	Blok	B. B. No	Kat No	Daire Tipi	Yasal Brüt Kullanım Alan(m2)	Takdir Olunan Birim Değeri (TL/m2)	Tamamlanması Durumundaki Değeri (TL)	Mevcut İnşaat Seviyesi(%)	Birim Yapı Maliyeti (TL/m2)	Kalan Yapı Maliyeti	Uygunlaştırma	Mevcut İnşaat Seviyesi İtibariyle Değeri (TL)	Takdir Olunan Birim Kira Değeri (TL/m2)	Ayık Kira Değeri (TL)	Mevcut İnşaat Seviyesi İtibariyle KDV dahil Değeri	Tamamlanması Durumunda KDV dahil Değeri
170	F2	205	21.Kat	1+1	65,67	38.000	2.545.000	94,5	18.500	66.819	20.046	2.460.000	131	8.600	2.484.600	2.570.450
171	F2	208	21.Kat	1+1	65,67	38.000	2.545.000	94,5	18.500	66.819	20.046	2.460.000	131	8.600	2.484.600	2.570.450
172	F2	209	21.Kat	2+1	122,74	40.100	5.020.000	94,5	18.500	124.888	37.466	4.860.000	139	17.000	4.908.600	5.070.200
173	F2	210	22.Kat	1+1	65,67	38.200	2.560.000	94,5	18.500	66.819	20.046	2.475.000	132	8.700	2.499.750	2.585.600
174	F2	214	22.Kat	2+1	122,74	40.100	5.020.000	94,5	18.500	124.888	37.466	4.860.000	139	17.000	4.908.600	5.070.200
175	F2	218	22.Kat	1+1	65,67	38.200	2.560.000	94,5	18.500	66.819	20.046	2.475.000	132	8.700	2.499.750	2.585.600
176	F2	219	22.Kat	2+1	122,74	40.100	5.020.000	94,5	18.500	124.888	37.466	4.860.000	139	17.000	4.908.600	5.070.200
177	F2	220	23.Kat	1+1	65,67	38.200	2.560.000	94,5	18.500	66.819	20.046	2.475.000	132	8.700	2.499.750	2.585.600
178	F2	221	23.Kat	1+1	69,36	37.600	2.660.000	94,5	18.500	70.574	21.172	2.570.000	130	9.000	2.595.700	2.686.600
179	F2	222	23.Kat	1+1	69,36	37.600	2.660.000	94,5	18.500	70.574	21.172	2.570.000	130	9.000	2.595.700	2.686.600
180	F2	223	23.Kat	1+1	65,67	38.200	2.560.000	94,5	18.500	66.819	20.046	2.475.000	132	8.700	2.499.750	2.585.600
181	F2	225	23.Kat	1+1	65,67	38.200	2.560.000	94,5	18.500	66.819	20.046	2.475.000	132	8.700	2.499.750	2.585.600
182	F2	228	23.Kat	1+1	65,67	38.200	2.560.000	94,5	18.500	66.819	20.046	2.475.000	132	8.700	2.499.750	2.585.600
183	F2	229	23.Kat	2+1	123,7	39.900	5.035.000	94,5	18.500	125.865	37.759	4.870.000	138	17.100	4.918.700	5.085.350
184	F2	230	24.Kat	1+1	65,67	38.200	2.560.000	94,5	18.500	66.819	20.046	2.475.000	132	8.700	2.499.750	2.585.600
185	F2	233	24.Kat	1+1	65,67	38.200	2.560.000	94,5	18.500	66.819	20.046	2.475.000	132	8.700	2.499.750	2.585.600
186	F2	234	24.Kat	2+1	122,74	40.250	5.040.000	94,5	18.500	124.888	37.466	4.880.000	139	17.100	4.928.800	5.090.400
187	F2	235	24.Kat	1+1	65,67	38.600	2.585.000	94,5	18.500	66.819	20.046	2.500.000	133	8.800	2.525.000	2.610.850
188	F2	238	24.Kat	1+1	65,67	38.600	2.585.000	94,5	18.500	66.819	20.046	2.500.000	133	8.800	2.525.000	2.610.850
189	F2	239	24.Kat	2+1	122,74	40.250	5.040.000	94,5	18.500	124.888	37.466	4.880.000	139	17.100	4.928.800	5.090.400
190	F2	240	25.Kat	1+1	65,67	38.600	2.585.000	94,5	18.500	66.819	20.046	2.500.000	133	8.800	2.525.000	2.610.850
191	F2	243	25.Kat	1+1	65,67	38.600	2.585.000	94,5	18.500	66.819	20.046	2.500.000	133	8.800	2.525.000	2.610.850
192	F2	244	25.Kat	2+1	122,74	40.250	5.040.000	94,5	18.500	124.888	37.466	4.880.000	139	17.100	4.928.800	5.090.400
193	F2	245	25.Kat	1+1	65,67	38.600	2.585.000	94,5	18.500	66.819	20.046	2.500.000	133	8.800	2.525.000	2.610.850

Sıra No	Blok	B. B. No	Kat No	Daire Tipi	Yasal Brüt Kullanım Alanı(m2)	Takdir Olunan Birim Değeri (TL/m2)	Tamamlanması Durumundaki Değeri (TL)	Mevcut İnşaat Seviyesi(%)	Birim Yapı Maliyeti (TL/m2)	Kalan Yapı Maliyeti	Uygunlaştırma	Mevcut İnşaat Seviyesi İtibariyle Değeri (TL)	Takdir Olunan Birim Kira Değeri (TL/m2)	Ayık Kira Değeri (TL)	Mevcut İnşaat Seviyesi İtibariyle KDV dahil Değeri	Tamamlanması Durumunda KDV dahil Değeri
194	F2	248	25.Kat	1+1	65,67	38.600	2.585.000	94,5	18.500	66.819	20.046	2.500.000	133	8.800	2.525.000	2.610.850
195	F2	249	25.Kat	2+1	122,74	40.250	5.040.000	94,5	18.500	124.888	37.466	4.880.000	139	17.100	4.928.800	5.090.400
196	F2	250	26.Kat	1+1	65,67	38.800	2.600.000	94,5	18.500	66.819	20.046	2.515.000	134	8.800	2.540.150	2.626.000
197	F2	253	26.Kat	1+1	65,67	38.800	2.600.000	94,5	18.500	66.819	20.046	2.515.000	134	8.800	2.540.150	2.626.000
198	F2	254	26.Kat	2+1	123,7	40.000	5.050.000	94,5	18.500	125.865	37.759	4.885.000	138	17.100	4.933.850	5.100.500
199	F2	255	26.Kat	1+1	65,67	38.800	2.600.000	94,5	18.500	66.819	20.046	2.515.000	134	8.800	2.540.150	2.626.000
200	F2	258	26.Kat	1+1	65,67	38.800	2.600.000	94,5	18.500	66.819	20.046	2.515.000	134	8.800	2.540.150	2.626.000
201	F2	259	26.Kat	2+1	123,7	40.000	5.050.000	94,5	18.500	125.865	37.759	4.885.000	138	17.100	4.933.850	5.100.500
202	F2	260	27.Kat	1+1	65,67	38.800	2.600.000	94,5	18.500	66.819	20.046	2.515.000	134	8.800	2.540.150	2.626.000
203	F2	263	27.Kat	1+1	65,67	38.800	2.600.000	94,5	18.500	66.819	20.046	2.515.000	134	8.800	2.540.150	2.626.000
204	F2	264	27.Kat	2+1	122,74	40.400	5.060.000	94,5	18.500	124.888	37.466	4.900.000	140	17.200	4.949.000	5.110.600
205	F2	268	27.Kat	1+1	65,67	39.100	2.620.000	94,5	18.500	66.819	20.046	2.535.000	135	8.900	2.560.350	2.646.200
206	F2	269	27.Kat	2+1	122,74	40.400	5.060.000	94,5	18.500	124.888	37.466	4.900.000	140	17.200	4.949.000	5.110.600
207	F2	270	28.Kat	1+1	65,67	39.000	2.610.000	94,5	18.500	66.819	20.046	2.525.000	135	8.800	2.550.250	2.636.100
208	F2	273	28.Kat	1+1	65,67	39.000	2.610.000	94,5	18.500	66.819	20.046	2.525.000	135	8.800	2.550.250	2.636.100
209	F2	275	28.Kat	1+1	65,67	39.000	2.610.000	94,5	18.500	66.819	20.046	2.525.000	135	8.800	2.550.250	2.636.100
210	F2	278	28.Kat	1+1	65,67	39.000	2.610.000	94,5	18.500	66.819	20.046	2.525.000	135	8.800	2.550.250	2.636.100
							672.475.000			17.680.853	5.304.256	649.820.000		2.280.200	659.734.400	682.737.550

%100 Tamamlanan Ön Satışı Gerçekleşmemiş 60 Adet Konut

Sıra No	Blok	B. B. No	Kat No	Daire Tipi	Yasal Brüt Kullanım Alanı(m2)	Takdir Olunan Birim Değeri (TL/m2)	Yasal Durum Değeri (KDV Hariç - TL)	Takdir Olunan Birim Kira Değeri (TL/m2)	Ayık Kira Değeri (TL)	KDV dahil Değeri
1	A1	1	Zemin	4+1	163,73	37.000	6.060.000	125	20.500	7.272.000
2	A1	4	1.Kat	4+1	151,26	28.150	4.260.000	95	14.400	5.112.000
3	A1	6	1.Kat	4+1	151,26	28.150	4.260.000	95	14.400	5.112.000
4	A1	8	2.Kat	4+1	151,26	28.150	4.260.000	95	14.400	5.112.000
5	A1	10	2.Kat	4+1	151,26	28.150	4.260.000	95	14.400	5.112.000
6	B1A	4	1.Kat	3+1	135,7	28.150	3.820.000	95	12.900	3.858.200
7	B1A	6	1.Kat	3+1	139,13	27.050	3.760.000	92	12.700	3.797.600
8	B1A	8	2.Kat	3+1	135,7	27.050	3.670.000	92	12.400	3.706.700
9	B1A	12	3.Kat	3+1	135,7	27.050	3.670.000	92	12.400	3.706.700
10	B1A	14	3.Kat	3+1	139,13	27.300	3.800.000	93	12.900	3.838.000
11	B1A	18	4.Kat	3+1	139,13	27.300	3.800.000	93	12.900	3.838.000
12	B1A	20	5.Kat	3+1	144,24	26.850	3.870.000	91	13.100	3.908.700
13	B1A	22	5.Kat	3+1	139,13	26.850	3.740.000	91	12.700	3.777.400
14	B1A	24	6.Kat	3+1	135,7	27.300	3.700.000	92	12.500	3.737.000
15	B1A	26	6.Kat	3+1	139,13	27.250	3.790.000	92	12.800	3.827.900
16	B1A	30	7.Kat	3+1	139,13	27.550	3.830.000	93	13.000	3.868.300
17	B1A	38	9.Kat	3+1	139,13	29.050	4.040.000	98	13.700	4.080.400
18	B1B	4	1.Kat	3+1	139,93	27.550	3.860.000	94	13.100	3.898.600
19	B1B	8	2.Kat	3+1	139,93	27.550	3.860.000	94	13.100	3.898.600
20	B1B	12	3.Kat	3+1	139,93	27.550	3.860.000	94	13.100	3.898.600
21	B1B	20	5.Kat	3+1	139,93	27.700	3.880.000	94	13.200	3.918.800
22	B1B	24	6.Kat	3+1	139,93	27.850	3.900.000	94	13.200	3.939.000
23	B1B	28	7.Kat	3+1	139,93	28.000	3.920.000	95	13.300	3.959.200
24	C1	3	Zemin	4+1	196,45	27.550	5.410.000	93	18.300	6.492.000
25	C1	5	1.Kat	4+1	196,46	27.750	5.450.000	94	18.500	6.540.000
26	C4	4	Zemin	4+1	196,45	27.950	5.490.000	95	18.600	6.588.000
27	C4	6	1.Kat	4+1	196,97	28.150	5.540.000	95	18.800	6.648.000
28	C4	7	2.Kat	4+1	196,46	28.150	5.530.000	95	18.700	6.636.000
29	C4	8	2.Kat	4+1	196,97	28.350	5.580.000	96	18.900	6.696.000
30	C4	10	3.Kat	4+1	198,05	28.350	5.610.000	96	19.000	6.732.000
31	C4	11	4.Kat	4+1	197,54	28.450	5.620.000	96	19.100	6.744.000
32	C4	12	4.Kat	4+1	198,05	28.450	5.630.000	96	19.100	6.756.000
33	C4	14	5.Kat	4+1	198,05	28.800	5.700.000	98	19.300	6.840.000

Sıra No	Blok	B. B. No	Kat No	Daire Tipi	Yasal Brüt Kullanım Alanı(m2)	Takdir Olunan Birim Değeri (TL/m2)	Yasal Durum Değeri (KDV Hariç - TL)	Takdir Olunan Birim Kira Değeri (TL/m2)	Aylık Kira Değeri (TL)	KDV dahil Değeri
34	C7	1	1.Bodrum	4+1	214,48	34.700	7.440.000	115	24.700	8.928.000
35	C7	3	Zemin	4+1	196,45	28.150	5.530.000	95	18.700	6.636.000
36	C7	9	3.Kat	4+1	197,54	28.550	5.640.000	97	19.100	6.768.000
37	C7	11	4.Kat	4+1	197,54	28.550	5.640.000	97	19.100	6.768.000
38	C7	14	5.Kat	4+1	198,05	29.050	5.750.000	98	19.500	6.900.000
39	D1	7	1.Kat	3,5+1	143,41	29.600	4.240.000	100	14.400	4.282.400
40	D2	12	2.Kat	3+1	140,73	26.400	3.720.000	90	12.600	3.757.200
41	D2	13	3.Kat	3+1	140,73	26.400	3.720.000	90	12.600	3.757.200
42	D2	16	3.Kat	3+1	142,83	26.400	3.770.000	89	12.800	3.807.700
43	D2	17	4.Kat	3+1	140,73	26.400	3.720.000	90	12.600	3.757.200
44	D2	20	4.Kat	3+1	140,73	26.550	3.740.000	90	12.700	3.777.400
45	D2	21	5.Kat	3+1	142,83	26.600	3.800.000	90	12.900	3.838.000
46	D2	24	5.Kat	3+1	140,73	26.800	3.770.000	91	12.800	3.807.700
47	D2	25	6.Kat	3+1	140,73	26.800	3.770.000	91	12.800	3.807.700
48	D2	29	7.Kat	3+1	140,73	26.950	3.790.000	91	12.800	3.827.900
49	D2	33	8.Kat	3+1	140,73	28.250	3.980.000	96	13.500	4.019.800
50	D2	37	9.Kat	3+1	142,83	28.250	4.030.000	96	13.700	4.070.300
51	D3	12	2.Kat	3+1	140,73	27.050	3.810.000	92	12.900	3.848.100
52	D4	1	1.Bodrum	2+1	136,73	36.000	4.920.000	122	16.700	4.969.200
53	D5	1	1.Bodrum	2+1	136,73	36.000	4.920.000	122	16.700	4.969.200
54	F1	5	Zemin	2+1	93,45	43.350	4.050.000	147	13.700	4.090.500
55	F1	15	2.Kat	1+1	64,23	39.600	2.540.000	134	8.600	2.565.400
56	F1	18	2.Kat	2+1	87,76	38.000	3.330.000	129	11.300	3.363.300
57	F1	19	2.Kat	2+1	87,76	39.250	3.440.000	133	11.700	3.474.400
58	F1	309	29.Kat	1+1	64,23	42.850	2.750.000	145	9.300	2.777.500
59	F1	311	29.Kat	1+1	60,49	42.850	2.590.000	145	8.800	2.615.900
60	F1	312	29.Kat	1+1	64,23	42.850	2.750.000	145	9.300	2.777.500
TOPLAM							258.580.000		875.700	281.811.200



Değerleme Uzmanlığı Lisans Belgeleri



MESLEKİ TECRÜBE BELGESİ

Belge Tarihi: 17.10.2019

Belge No: 2019-01.1929

Sayın Engin AKDENİZ

(T.C. Kimlik No: 41290399962 - Lisans No: 403030)

Sermaye Piyasası Kurulu tarafından gayrimenkul değerlendirme alanındaki tecrübenin kontrolüne ilişkin belirlenen ilke ve esaslar çerçevesinde “**Sorumlu Değerleme Uzmanı**” olmak için aranan 5 (beş) yıllık mesleki tecrübe şartını sağladığınız tespit edilmiştir.

Doruk KARŞI
Genel Sekreter

Encan AYDOĞDU
Başkan



MESLEKİ TECRÜBE BELGESİ

Belge Tarihi: 14.10.2019

Belge No: 2019-01.1872

Sayın Mustafa Kıvanç KILVAN

(T.C. Kimlik No: 22699984560 - Lisans No: 400114)

Sermaye Piyasası Kurulu tarafından gayrimenkul değerlendirme alanındaki tecrübenin kontrolüne ilişkin belirlenen ilke ve esaslar çerçevesinde “**Sorumlu Değerleme Uzmanı**” olmak için aranan 5 (beş) yıllık mesleki tecrübe şartını sağladığınız tespit edilmiştir.

Doruk KARŞI
Genel Sekreter

Encan AYDOĞDU
Başkan

Mesleki Tecrübe Belgeleri